



RENDICIÓN DE CUENTAS 2015

¡Manos a la Obra!

I. Índice de Contenido

I.	Índice de Contenido.....	1
II.	Resumen Ejecutivo	2
III.	Información Base Institucional	6
	<i>a) Misión y Visión de la Institución</i>	6
	<i>b) Breve Reseña de la Base Legal Institucional</i>	6
	<i>c) Principales Funcionarios de la Institución (lista y cargos)</i>	7
IV.	Resultados de la Gestión del Año	8
	<i>a) Metas Presidenciales</i>	8
	<i>b) Otras Acciones Desarrolladas.....</i>	9
V.	Gestión Interna.....	31
	<i>a) Desempeño Financiero.....</i>	31
	<i>b) Contrataciones y Adquisiciones Enero-Diciembre 2015</i>	33
	<i>c) Transparencia, Acceso a la Información.....</i>	33
	<i>d) Gestión de Administración Pública (SISMAP).....</i>	34
VI.	Reconocimientos, Galardones.....	40
VII.	Proyecciones al Próximo Año.....	41
VIII.	Anexos	42



RENDICIÓN DE CUENTAS 2015

¡Manos a la Obra!

Memoria de Rendición de Cuentas del Año 2015

Oficina Nacional de la Propiedad Industrial (ONAPI)

II. Resumen Ejecutivo

La Oficina Nacional de la Propiedad Industrial (ONAPI) durante el año 2015 ha realizado diferentes acciones que dan cumplimiento al mandato que le fuera conferido por la Ley 20-00 sobre Propiedad industrial y aportan directamente al logro de la Estrategia Nacional de Desarrollo. Continuando con el énfasis en los sistemas de calidad que han hecho de la ONAPI un referente en el gobierno de la República Dominicana y, además, de otras oficinas de registro similares en Centroamérica, la institución está impartiendo un curso introductorio, con previa convocatoria por los medios masivos con definición del perfil de los candidatos, dirigido a dotar a participantes de las herramientas y conocimientos necesarios para realizar el proceso de examen de fondo a una solicitud de Patente, los documentos que la componen, los requisitos de patentabilidad, la clasificación internacional de patentes y aprender a realizar búsquedas en bases de datos de patentes internacionales. Esto, como resultado de los estudios de productividad, que permitieron determinar el número de nuevos examinadores necesarios para eliminar el atraso en examen de patentes.

Dando continuidad a lo convenido con el Presidente de la Suprema Corte de Justicia, se imparten talleres para jueces, aspirantes a jueces y a abogados ayudantes judiciales, con los temas de Fundamentos de la Propiedad Industrial.

Continúa el apoyo de ONAPI al sector agrícola a través del Departamento de Proyectos que, junto al Fondo Especial de Desarrollo Agropecuario, visita, instruye y auxilia en el registro a las asociaciones agrícolas del programa “Visitas Sorpresa”. Este programa de apoyo cuenta con un presupuesto especial aprobado por el directorio de ONAPI. Además, el Departamento de Proyectos, junto con la Academia Nacional de Propiedad Industrial (ANPI) realiza charlas y talleres a los fines de difundir los fundamentos y beneficios de la Propiedad Industrial y lo relacionado a la Tecnología Apropriada, con el objetivo de promover la innovación como herramienta imprescindible para mejorar la productividad, el bienestar y los ingresos de las comunidades locales de nuestro país. El concurso de Tecnología Apropriada tuvo una convocatoria masiva a nivel nacional en radio, televisión, prensa escrita, vallas, entre otros, realizada por la institución.



RENDICIÓN DE CUENTAS 2015

¡Manos a la Obra!

Continuando con la estrategia que persigue duplicar en dos años el número de patentes nacionales, ONAPI firmó un acuerdo con la universidad APEC para la instalación de un centro de apoyo, propiciando además la instalación de un CATI en la universidad. La iniciativa es parte un acompañamiento más cercano en el que se revisa el presupuesto de Investigación y Desarrollo, los proyectos con vocación patentable y la Política Interna de Propiedad Intelectual de la universidad, para la cual ONAPI ofrece asesoría. APEC se une así al grupo de 10 centros priorizados dentro del Plan Piloto ONAPI de reforzamiento de la innovación patentable.

En agosto 2015 se firmó el Convenio de Cooperación entre el Registro de la Propiedad Intelectual Ministerio de Economía de Guatemala y la ONAPI, en donde se establecen las bases de cooperación sobre igualdad, reciprocidad y beneficio mutuo, mediante la formulación, ejecución de programas y proyectos en áreas de interés común. Además, se renueva acuerdo con el Institución Mexicana de Propiedad Industrial (IMPI), importante soporte de la oficina para el análisis de patentes complejas. En lo sucesivo, se acuerda también una cooperación vía la infraestructura de seguimiento digital de todo el proceso desde la recepción de correspondencia hasta la entrega de títulos. IMPI México tiene excelentes programas de manejo de seguimiento administrativo digital, de arquitectura propia.

En el mes de junio, la Directora General visita Korea para recibir mayores detalles sobre el modelo de innovación desarrollado por ese país, el cual tiene como eje principal que los estudiantes aprendan a identificar los problemas y propongan soluciones a los mismos. Se pretende emular este modelo, conocido como eje problema/solución para el desarrollo de la mentalidad innovadora en los estudiantes dominicanos a todos los niveles. Además, en cumplimiento a lo acordado en la Declaración Ministerial de Managua del 6 de agosto, se inician los contactos con el Viceministro de Pymes para implementar una política de apoyo a las MIPYMES, asistiéndoles para encontrar en la base de patentes soluciones a sus problemas productivos, diseño de nuevas maquinarias o rediseño de procesos. A tales fines, se decide designar un examinador del área de mecánica para que esté permanentemente en el CATI, a partir del año entrante. Se elaborará un plan más detallado de asistencia a ser propuesto al viceministerio de PYMES.

ONAPI, durante el año 2013, realizó diferentes acciones que aportaron directamente al logro de la Estrategia Nacional de Desarrollo, las cuales son:

RENDICIÓN DE CUENTAS 2015

¡Manos a la Obra!

- Firma de convenio de Cooperación Técnica con Centro de Registros de El Salvador, mediante el cual ambas partes se comprometieron a incrementar y mejorar los vínculos de cooperación en el campo de la Propiedad Industrial entre los dos países.
- ONAPI y el Instituto Nacional de Propiedad Industrial de Argentina (INPI) firmaron un convenio de colaboración a los fines de desarrollar una agenda anual de objetivos específicos, entre los cuales se encuentra la realización de estudios y proyectos de interés común y promover el uso de la protección de los registros de Propiedad Industrial.
- Firma de dos acuerdos de colaboración con el Instituto Tecnológico de las Américas (ITLA), mediante los cuales ambas instituciones se comprometieron a implementar acciones conjuntas en el campo de la docencia, la investigación, la capacitación de RRHH y el intercambio tecnológica, con el objetivo de favorecer a los estudiantes, profesores, empleados y miembros de la comunidad académica del ITLA y a empleados y funcionarios de ONAPI.
- Firma de un acuerdo de colaboración con el Instituto de Innovación en Biotecnología e Industria (IIBI), para el establecimiento de un Centro de Apoyo a la Tecnología y la Innovación (CATI) periférico con el objetivo de apoyar y dar asistencia a los usuarios en la búsqueda de información técnica de patentes y signos distintivos. 2013
- Firma de un convenio de cooperación interinstitucional con la Universidad Autónoma de Santo Domingo (UASD) y un acuerdo para el establecimiento de un centro de apoyo a la tecnología y la innovación (CATI) periférico mediante los cuales ambas instituciones se comprometen a colaborar en el campo de la docencia, la investigación, la capacitación de RRHH y el intercambio de tecnología. 2013

ONAPI, durante el año 2014, realizó diferentes acciones que aportaron directamente al logro de la Estrategia Nacional de Desarrollo, las cuales son:

- ONAPI y el instituto Tecnológico de Santo Domingo (INTEC), participaron en la primera reunión del proyecto IPICA con los países que conforman esta iniciativa desarrollada por la Universidad de Alicante, España, con el fin de fortalecer la transferencia de conocimientos en el Caribe a través de los derechos de propiedad intelectual y la tecnología.
- Se realizó “La Propiedad Intelectual Protege tu Medio”, dirigido a periodistas, directivos de medios impresos y digitales y, a productores de programas de radio y televisión. Los participantes conocieron, además, el uso del Derecho de Autor en lo concerniente a contenidos de periódicos digitales, programas de radio y televisión y publicaciones en medios impresos, libros y revistas.



RENDICIÓN DE CUENTAS 2015

¡Manos a la Obra!

- En cooperación con la Organización Mundial de la Propiedad Intelectual (OMPI), realizó el “Taller Nacional sobre Diseños Industriales, y su importancia para la Pequeña y Mediana Empresa”, dirigido a los miembros de la CODOPYME, donde conocieron el panorama de la Propiedad Intelectual y su rol en la gestión efectiva de los activos para incrementar la competitividad de las Pymes en el marco de la protección para diseños industriales y su valor como factor clave de innovación y competitividad empresarial.

RENDICIÓN DE CUENTAS 2015

¡Manos a la Obra!

III. Información Base Institucional

a) *Misión y Visión de la Institución*

Misión: Somos la gran familia ONAPI, una organización gubernamental garante de los derechos de Propiedad Industrial, con responsabilidad social, comprometida con su promoción y difusión en beneficio del país y contribuyendo a la economía del conocimiento; integrada por colaboradores eficientes e innovadores, que trabajan en equipo para la prestación de servicios de excelente calidad.

Visión: Consolidarnos como una organización referente de calidad y mejora continua para la región, gestionada por colaboradores que asumen la excelencia y promueven una cultura de innovación y de los derechos de Propiedad Industrial, en completa alineación con el cliente y la sociedad.

b) *Breve Reseña de la Base Legal Institucional*

ONAPI es una Institución adscrita al Ministerio de Industria y Comercio, con autonomía técnica y con patrimonio propio, que administra todo lo relativo a la concesión, al mantenimiento y vigencia de las diferentes modalidades de la Propiedad Industrial (Patentes de Invención, de Modelos de Utilidad, Registro de Diseños Industriales y de Signos Distintivos). Se rige por lo establecido en la Ley 20-00 del ocho (08) de mayo del año 2000, modificada por la Ley No.424-06 de implementación del DR-CAFTA, y por su Reglamento de Aplicación. Con el propósito de fortalecer los procedimientos para la obtención de los derechos de Propiedad Industrial, están vigentes los siguientes acuerdos y tratados:

- Tratado de Libre Comercio celebrado entre República Dominicana, Centroamérica y Estados Unidos (DR-CAFTA).
- Tratado de Cooperación en Materia de Patentes (PCT).
- Tratado sobre el Derecho de Marcas (TLT)

Con el ánimo de mejorar, fortalecer y actualizar los procedimientos establecidos, la Dirección General de la ONAPI emite resoluciones periódicamente para cumplir con ese objetivo. De esa manera se obtiene un mejor régimen en la administración de los derechos de la Propiedad Industrial.

RENDICIÓN DE CUENTAS 2015

¡Manos a la Obra!

c) Principales Funcionarios de la Institución (lista y cargos)

Funcionario	Cargo
Dra. Ruth Alexandra Lockward	Directora General
Lic. Domingo Peña; Subdirector	Enc. Dpto. Recursos Humanos
Dr. Máximo Esteban Viñas Flores	Consultor Jurídico
Lic. Ramón Lara; Subdirector	Enc. Oficina Regional Norte
Lic. Andrés Ramírez; Subdirector	Enc. Oficina Regional Este
Lic. Luisa Castillo	Directora Departamento de Inventiones
Lic. Michelle Guzmán	Directora Interina de Signos Distintivos
Lic. Keiry Germosén	Encargada Proyectos
Lic. Juan Manuel Vásquez Castillo	Enc. División Administrativa
Lic. Esperanza Adalis Abreu Capellán	Enc. División Financiera
Ing. Diana Ruth Belliard Pichardo	Enc. Dpto. Planificación y Desarrollo
Lic. Edwin Ricardo Corniel	Enc. Dpto. Relaciones Internacionales e Interinstitucionales
Ing. Wilson Grullón	Enc. Dpto. Tecnología de la Información y la Comunicación
Lic. Angélica Santos	Enc. Dpto. Gestión de la Calidad
Lic. Juan José Mena	Enc. Dpto. Control Interno
Lic. Daneiris Mercado	Enc. Dpto. Servicio al Cliente
Lic. Ydaisa Castillo	Enc. Dpto. Comunicaciones
Lic. Félix Rubén Reynoso Calderón	Responsable de la Oficina de Acceso a la Información

Tabla No. 1. Principales Funcionarios de la ONAPI

RENDICIÓN DE CUENTAS 2015

¡Manos a la Obra!

IV. Resultados de la Gestión del Año

a) Metas Presidenciales

Durante el año 2015 ONAPI ha dado seguimiento a las visitas sorpresas en coordinación con el Fondo Especial para el Desarrollo Agropecuario (FEDA), para asegurar la formalización de los productores, el registro de sus Marcas y la promoción de innovación en el sector agroindustrial.

- Taller Protección y Registro de Signos Distintivos a miembros de la Asociación de Caficultores Unidos para el Progreso (ASOPROCO) de la localidad de Guazuma, Sabaneta Mata Grande, San José de las Matas, Provincia Santiago. Al término del mismo, los participantes asumieron el compromiso de crear una lista con las informaciones pertinentes de cada miembro de ASOPROCO, además de elegir los nombres y marcas para proteger bajo registro sus productos. (*Ver anexo No. 1*)
- Reunión con las diferentes asociaciones de productores de COOPBAMBU, APROCACAO, ASOCAIN, APASO, Club de Amas de Casa Santa Ana Peñaló y Productores de Pollos y Cerdos de Piedra Blanca.
- Asamblea Regional del Cibao, en el municipio de Mao, Provincia Valverde. (*Ver anexos No. 2*)
- Visita a la provincia de Barahona, con el fin de establecer contacto con los productores de la zona, productores de conejos, chinola, cacao y café, entre otros.
- Acompañamiento puntual al Instituto de Innovación en Biotecnología e Industria (IIBI), para el registro de patentes de cinco desarrollos de gran potencial para la agroindustrial.
- Encuentro con productores de la Provincia Montecristi, el 6 de agosto; donde se sostuvo un encuentro con productores de alcaparras, leche, ajíes en pasta y bananos, criadores de tilapias y ganaderos de la provincia, quienes recibieron informaciones sobre el concurso de Tecnología Apropriada. Además, realizaron

RENDICIÓN DE CUENTAS 2015

¡Manos a la Obra!

taller sobre Registro de Signos Distintivos y charla sobre el CATI y sus servicios.
(Ver anexo No. 3)

La Dra. Sandy Lockward participó el 14 de octubre como exponente en el Panel “Mujer y Propiedad Intelectual”, realizado en la sede de la OMPI en Ginebra. En su ponencia, resaltó los retos que enfrenta la sociedad con miras a generar un mayor uso de la Propiedad Intelectual (PI) por parte de las mujeres. Las estadísticas de Estados Unidos, por ejemplo, reflejan que apenas el 20% de las patentes registradas tienen como titulares a mujeres. En República Dominicana, la participación es nula. Aunque en el registro de marcas y nombres comerciales la participación de la mujer es notablemente mayor, sigue deficitaria en proporción. Además, detalló los planes del gobierno para incrementar la innovación en el país a través de un plan priorizado con universidades y concursos para inventores. (Ver anexo No. 42)

La ONAPI continúa haciendo todos los contactos tratando de generar el apoyo suficiente para la implementación del programa “Verano Innovador” una iniciativa diseñada, por nuestra institución con el objetivo que jóvenes del sector público, de excelencia académica, tengan contacto con las carreras proclives a la innovación patentable. El Departamento Interinstitucional de ONAPI realizó el Curriculum y obtuvo las alianzas estratégicas del Instituto de Tecnología de las Américas (ITLA), Universidad Intec, Asociación de la Industria Farmacéutica (INFADOMI), Instituto de Biotecnología (IBII) y el Ministerio de Educación Superior Ciencia y Tecnología (MEESCYT), a los fines de que los estudiantes seleccionados tengan una exposición intensiva a materias como producción química, farmacéutica, robótica, diseño industrial, electrónica y electromecánica y tecnología de alimentos. El campamento verano innovador, persigue animar a los estudiantes en la elección de estas carreras que tienen un mercado laboral garantizado, aparte de ser tan necesarias para la Nación. Aunque este año no fue posible alcanzar el consenso necesario, ONAPI trabaja arduamente para que el proyecto sea acogido por las instancias imprescindibles.

b) Otras Acciones Desarrolladas

Dentro de las ejecuciones que contribuye a la Estrategia Nacional de Desarrollo, fue lanzada la Estrategia Nacional en materia de Propiedad Intelectual en el año 2013, la misma ha sido proyectada para su implantación en un período de tiempo determinado de 10 años, por lo que, a la fecha continua siendo ejecutada.

RENDICIÓN DE CUENTAS 2015

¡Manos a la Obra!

Impacto en Ciudadanos

La Estrategia Nacional en materia de Propiedad Intelectual tiene como objetivo principal mejorar la capacidad institucional y el uso de la Propiedad Intelectual a nivel nacional, regional y subregional. En el año 2015 han sido beneficiados 1,488 dominicanos a través de capacitaciones realizadas por la ONAPI y la Academia Nacional de la Propiedad Intelectual (ANPI), esto sin contar, los oyentes de radio y televisión de las difusiones realizadas, así como los seguidores a través de las redes sociales (Facebook y Twitter). Las actividades fueron las siguientes:

1. Charla taller: “Las Patentes y los Diseños Industriales como Herramientas de Desarrollo”, realizada el 4 de febrero con la participación de profesores investigadores y estudiantes de diversas carreras de la Universidad ISA (Instituto Superior de Agricultura). Esta actividad tiene la finalidad de dar soporte a los investigadores y acompañamiento con miras a aumentar el número de patentes otorgadas a inventores nacionales. (*Ver anexo No. 4*)
2. Conversatorio: “Patentar es Rentable”, con la finalidad de acelerar el registro, a través de un vínculo más estrecho con los inventores, realizada el 6 de febrero 2015. (*Ver anexo No. 5*)
3. Charla: “Aspectos generales de la Propiedad Industrial y procesos de registro”, a solicitud del Instituto Tecnológico de Santo Domingo (INTEC). Esta charla se realizó el 12 de febrero 2015, dirigida a estudiantes de término de la carrera de Diseño Industrial, con el objetivo de instruirlos sobre la debida protección de sus invenciones y creaciones. (*Ver anexo No. 6*)
4. Charla taller a estudiantes del Instituto Nacional de Formación Técnico Profesional (INFOTEP), celebrada los días martes 9 y miércoles 10 de marzo. Con el objetivo de promover la importancia de registrar la creación de Patentes de Invención y Signos Distintivos, la ONAPI impartió una charla taller a estudiantes de Mecánica Industrial, Construcción Mecánica, Mecánica Automotriz y Pintura de INFOTEP. (*Ver anexo No. 7*)
5. Talleres “ONAPI: Protección de Signos Distintivos” e “Inducción al Sistema de Gestión de Calidad”, impartido a estudiantes de la Maestría de Alta Gerencia Pública del Ministerio de Administración Pública

RENDICIÓN DE CUENTAS 2015

¡Manos a la Obra!

(MAP), quienes visitaron la Oficina Regional Norte de ONAPI (ORN).
(Ver anexo No. 8)

6. Charla “Registro de la Propiedad Industrial, Protección y Garantía” a comunicadores sociales de Haina, organizada por el Colegio Dominicano de Periodistas- Seccional Haina, realizada el 11 de abril 2015. (Ver anexos No. 9)
7. Charla-Conversatorio Denominación de Origen e Indicación Geográfica, realizada el 28 de abril 2015, impartida por la Sra. Patricia Gamboa, Consultora de la Organización Mundial de la Propiedad Intelectual (OMPI), en donde se resaltó que la calidad y control de calidad son dos términos asociados a denominación de origen porque denotan que han sido verificadas la procedencia y la calidad del producto, lo que le otorga confiabilidad al consumidor final. (Ver anexos No. 10)
8. 2do. Congreso Regional de Innovación en el nivel secundario, modalidad: Técnico, Profesional, General y Artes, realizado en el Auditorio Mayor del Instituto Politécnico Loyola, San Cristóbal el día 6 de mayo 2015, donde el mismo fue organizado por la Dirección Regional de Educación 04, de San Cristóbal y forma parte de la estrategia del Ministerio de Educación para fomentar la innovación.
9. Taller Sobre Derecho de Patentes a Profesores del Instituto Superior de Agricultura (ISA), conformado en 2 módulos, los días 6 y 7 de mayo 2015. Allí se resaltó el interés del ISA en someter solicitudes de patentes, por lo que el cuerpo de investigadores de la institución recibió la segunda sesión de entrenamientos. Estos, a su vez se convertirán en difusores de la importancia del registro de la Propiedad Industrial entre sus estudiantes. (Ver anexos No. 11)
10. Charla a Estudiantes de Ingeniería de la Universidad APEC sobre “Propiedad Industrial – Transferencia de Tecnología”, realizada el 26 de mayo 2015, dirigido a estudiantes de las carreras de Ingeniería Industrial, Ingeniería Eléctrica e Ingeniería Mecánica. Esta capacitación forma parte del acuerdo de cooperación firmado recientemente entre ONAPI y UNAPEC para la instalación de un CATI en esa institución educativa. (Ver anexos No.12)
11. Taller Denominación de Origen e Indicación Geográfica, realizada el 6 de mayo 2015, con el Centro para el Desarrollo Agropecuario y Forestal (CEDAF) y el Clúster del mango, en las instalaciones del Instituto

RENDICIÓN DE CUENTAS 2015

¡Manos a la Obra!

Dominicano de Investigaciones Agropecuarias y Forestales (IDIAF) en Bani. En el mismo se solicitó al ONAPI su presencia en la Feria del mango, efectuada del 11 al 14 de junio. (*Ver anexos No.13*)

- 12.** Seminario-Taller sobre patentes, en el Centro Cultural Perelló de Bani, dirigido a los productores y clúster de mango, en el marco de la feria del mango 2015, entre los días 11 al 14 de junio 2015. (*Ver anexos No.14*)
- 13.** Taller “La Importancia de Patentes en el Ámbito Universitario”, realizado en la Universidad Autónoma de Santo Domingo (UASD) el 23 de junio 2015, con el objetivo de sensibilizar a los profesores e investigadores de este centro las ventajas que ofrece la obtención de patentes por parte de las Universidades tanto en su valoración académica como en el potencial económico que se deriva del licenciamiento de las mismas. (*Ver anexos No. 15*)
- 14.** Durante el cuatrimestre septiembre – diciembre 2015, ONAPI impartió curso introductorio dirigido a dotar a participantes de las herramientas y conocimientos necesarios para realizar el proceso de examen de fondo a una solicitud de Patente, los documentos que la componen, los requisitos de patentabilidad, la clasificación internacional de patentes y aprender a realizar búsquedas en bases de datos de patentes internacionales. Desde el término de la capacitación, los participantes forman parte de una cartera elegible para una posterior contratación como Examinadores de Fondo de Patentes. (*Ver anexo No. 16*)
- 15.** ONAPI participa en Seminario Fashion Law con el tema “La Estrategia de Diferenciación de la Industria de la Moda”, dirigido a estudiantes y diseñadores profesionales de esta industria. Los participantes recibieron conocimientos sobre el tema de marcas y patentes relacionados con el diseño de modas, en la capacitación celebrada el 14 de octubre. También fue presentada una charla sobre Derecho de Autor. (*Ver anexo No. 40*)
- 16.** El 21 de octubre Onapi imparte charla en Evento Dominicana Moda, con la participación de estudiantes, diseñadores, modelos y otros profesionales de la industria de la moda, con la Charla “Propiedad Industrial y la Estrategia de Diferenciación en el mundo de la Moda. Los participantes recibieron conocimientos sobre marcas y patentes relacionados con el diseño de modas. (*Ver anexo No. 44*)

RENDICIÓN DE CUENTAS 2015

¡Manos a la Obra!

17. La ONAPI le concedió la participación a seminarios internacionales a personal externo a la institución, gracias al apoyo de Organización Mundial de Propiedad Intelectual (OMPI), quienes son:

- Biviana Riveiro, Presidenta de la Asociación Nacional de Jóvenes Empresarios ANJE, en el Foro Subregional para la Promoción del Uso de la Propiedad Industrial como Factor de Competitividad, los días 24 y 25 de junio.
- José Armando Tavares, Rector del Instituto Tecnológico de las Américas, en el Taller Subregional de la OMPI sobre el Proyecto Piloto de la OMPI para Universidades y Centros de Investigación en países Latinoamericanos, Panamá, del 24 al 26 de noviembre.
- David Álvarez, Rector de Investigación e Innovación de la PCMM, en la Convención Nacional Anual de Patentes e Invenciones (CNAPI 2015) como del Congreso Internacional de Patentes e Invenciones. Lima, Perú del 23 al 26 de noviembre.
- Sr. Aquiles Farías, Miembros del Cuerpo de Asesores, en el XIX Congreso de ASIPI- Cartagena de Indias, desde el 29 de noviembre hasta el 2 de diciembre.
- Magistrado Pedro Amador, Procurador Fiscal del Distrito Nacional, en la Reunión Subregional Centroamericana sobre el Fomento del Respeto de la Propiedad Industrial para jueces y fiscales, San Salvador, El Salvador, los 10 y 11 de diciembre.
- Sra. Aida Teresa Mencia Ripley, Decano de Investigación del UNIBE, Reunión Centroamericana de Expertos para la Creación de una Red Subregional de Centros de Apoyo a la Tecnología y la Innovación en los países Centroamericanos y la República; en San José, Costa Rica, los días 21 y 22 de septiembre.

Dando seguimiento al Plan Piloto de Refuerzo de la Innovación Patentable, en el que se eligieron 10 centros universitarios y de investigación, con miras a duplicar el número de patentes nacionales en dos años, la ONAPI continuó con los acercamientos, tocando esta vez a la Pontificia Universidad Católica Madre y Maestra (PUCMM), el 9 de Abril 2015, coordinando con la Rectoría, la integración de ese centro al Plan Piloto. Este Plan Piloto no es más que un acercamiento de la ONAPI a las Universidades que persigue:

RENDICIÓN DE CUENTAS 2015

¡Manos a la Obra!

1. Desmitificar el proceso de redacción de patentes y registro por ante la Oficina Nacional y Oficinas Internacionales
2. Evaluar el nivel de desarrollo de la Política interna de Propiedad Intelectual de cada centro, visto que esta es imprescindible para determinar los medios de contratación de las partes que intervienen en los proyectos de investigación y el reparto de futuros beneficios derivados del patentamiento.
3. Identificar y promover una categoría aparte para innovación de vocación patentable, entre los presupuestos dedicados para Investigación en cada centro.
4. Hacer un acompañamiento a través del CATI central, para evaluar la patentabilidad de los proyectos de investigación que actualmente realiza el centro.
5. Instruir mediante charlas y talleres a los investigadores, personal docente y estudiantes sobre los beneficios y precauciones a seguir al trabajar con proyectos de potencial patentable.

Impacto en Empresas

- ONAPI recibió a ejecutivos de Cano Industrial el 4 de marzo, una de las empresas ganadoras del Fondo de Innovación 2014, Proyecto Piloto de Financiamiento de la Innovación (PPI), del Ministerio de Educación Superior, Ciencia y Tecnología (MESCyT). Los ejecutivos de Cano Industrial recibieron una inducción sobre la protección de los derechos de patente, en vista de que están desarrollando algunos productos potencialmente patentables, incentivando la formalización de los mismos. (*Ver anexo No. 17*)
- Reunión con el Rector y Vicerrector de la Universidad del ISA (Instituto Superior de Agricultura), el día 16 de Enero 2015. Cuyo objetivo fue la coordinación de estrategias con la finalidad de la difusión de la propiedad industrial, y visita al laboratorio de Tecnología. Se acordó realizar "Taller de Patentes y Diseños Industriales" en el ISA, en fecha 4/2/2015. (*Ver anexo No. 18*)
- Propuesta a gestores sobre uso de página web, celebrada el martes 10 de febrero 2015. La directora general de ONAPI, Dra. Sandy Lockward, presentó una propuesta a las oficinas de abogados gestores sobre el uso del Sistema de Solicitudes Electrónicas de Registros de Propiedad Industrial de nuestra página Web (E-SERPI). La reunión tuvo como objetivo buscar

RENDICIÓN DE CUENTAS 2015

¡Manos a la Obra!

soluciones a requerimientos de mejoras e innovación en los procesos y servicios que ofrece nuestra oficina a través de su portal. (Ver anexo No. 19)

- Encuentro con la directiva de la Asociación de Productores Bajo Ambiente Controlado de la Sierra (APACOS), en el municipio de San José de Las Matas, efectuado el 7 de marzo 2015. (Ver anexo No. 20)
- Feria Agropecuaria Nacional, llevada a cabo del 14 al 22 de marzo 2015, el Departamento de Proyectos Especiales de ONAPI, fue partícipe de esta feria, con el fin de incentivar a los productores agrícolas a su formalización. (Ver anexo No. 21)
- Reunión con el Rector y Directivos de la Universidad Iberoamericana (UNIBE), realizada el 16 de Marzo 2015, en apoyo al desarrollo de estrategias para la difusión de la Propiedad Industrial en las universidades, y visita al laboratorio de tecnología, quedando Pendiente de realizar "Taller de Patentes" dirigidos a estudiantes y profesores.
- Reunión con el Rector y Directivos de UNAPEC, efectuada el 23 de Marzo 2015, en apoyo a las estrategias sobre difusión de la propiedad industrial e instalación de un CATI en UNAPEC.
- Feria de Productos Típicos Seibanos, realizada el 28 de marzo 2015. ONAPI, a través de su departamento de Proyectos Especiales, dio seguimiento a la formalización de registros de los productos expuestos y ofrecieron acompañamiento a las diferentes rutas OVOP que se realizaran en todo el territorio nacional. (Ver anexo No. 22)
- Santo Domingo Mini Maker Faire, realizada el 6 y 7 de junio 2015, donde ONAPI apoyó esta Feria y extendió una invitación a todos los inventores, para que conocieran un espacio tipo club, el cual estará disponible para dar apoyo y asistencia en sus creaciones inventos. (Ver anexos No.23)
- Feria Expo-Constanza 2015, celebrada del 17 al 21 de junio, en donde ONAPI estuvo presente dando seguimiento al programa de acercamiento con productores nacionales de las distintas zonas del país, donde se dieron cita expositores nacionales y locales, para promover y comercializar sus marcas. (Ver anexos No. 24)

RENDICIÓN DE CUENTAS 2015

¡Manos a la Obra!

- El 9 y 10 de Julio, ONAPI participó en el Workshop Carribean Export, un taller de Indicaciones Geográficas (IG) y Denominaciones de Origen (DO), en colaboración con la Unión Europea, donde se analizaron los artículos relativos a las indicaciones geográficas y DO del EPA, participaron varias instituciones del Estado relativos al tema como DICOEX, INDICAL, ONAPI, y empresas privadas como ADOPRON. En este taller la Dra. Lockward tuvo su ponencia en cuanto el registro de IG y DO.
- En cumplimiento a lo acordado en la Declaración Ministerial de Managua del 6 de agosto, se inician los contactos con el Viceministro de Pymes para implementar una política de apoyo a las MIPYMES, asistiéndoles para encontrar en la base de patentes soluciones a sus problemas productivos, diseño de nuevas maquinarias o rediseño de procesos. A tales fines, se decide designar un examinador del área de mecánica para que esté permanentemente en el CATI, a partir del año entrante. Se elaborará un plan más detallado de asistencia a ser propuesto al viceministerio de PYMES.

La Declaración Ministerial de Managua tiene los siguientes objetivos de las alianzas en materia de PYMEs:

1. Suministrar información amplia y asesoramiento básico sobre cuestiones de propiedad industrial, a través de charlas y talleres, a las organizaciones de apoyo a las PYMEs existentes en el país.
 2. Alentar a las PYMEs a utilizar de manera más eficaz la propiedad industrial, como parte de sus estrategias comerciales;
 3. Fomentar una mayor utilización del sistema de propiedad industrial por las PYMEs.
- ONAPI está participando en la iniciativa Ruta Mipymes, un proyecto del Ministerio de Industria y Comercio (MIC), coordinado a través de su Viceministerio de Fomento a la Micro, Pequeña y Mediana Empresa, el cual inició el pasado jueves 12 de noviembre con la finalidad de llevar a las zonas rurales del país los servicios de apoyo a Mipymes y emprendedores que ofrecen las instituciones que cuentan con programas de promoción y fomento a ese sector. La Ruta Mipymes forma parte de las actividades preparatorias previo a la realización de la Semana Pymes 2016, que será realizada en el mes de junio del próximo año en el marco de la celebración del Día Nacional de la Mipyme. Esta Ruta visitará cuatro provincias, la primera visita tuvo lugar en Samaná, en los municipios

RENDICIÓN DE CUENTAS 2015

¡Manos a la Obra!

Sánchez y Santa Bárbara, del 12 al 15 de noviembre. En la segunda visita, la ruta estará en Dajabón y Montecristi, del 17 al 19 de noviembre; la tercera tendrá lugar en la provincia de La Vega, del 26 al 29 de noviembre y la cuarta, en la provincia de Azua del 04 al 07 de diciembre. (*Ver anexos No.48*)

- Con la finalidad de llegar a los diferentes sectores de interés del país y con el soporte de las alianzas estratégicas realizadas por ONAPI y la Academia Nacional de la Propiedad Intelectual (ANPI) con otras instituciones académicas públicas y privadas, la Academia llevó a cabo varias actividades extracurriculares conjuntamente con éstas, por solicitud de las entidades o por iniciativa de la ANPI, con el fin de establecer programas en PI permanentes o con una continuidad para beneficio de los sectores productivos.

Actividades	Institución	Fecha
Charla sobre el uso de las Patentes como fuente de Información Tecnológica	IIBI	17 de julio
Taller Conociendo la Propiedad Industrial	APEC	12 al 14 de agosto
Conferencia sobre Signos Distintivos	CEI-RD	15 de septiembre
Conferencia sobre Propiedad Industrial	CEI-RD	29 de septiembre

- Con el objetivo de brindar orientación y motivar a los visitantes y participantes a proteger sus signos distintivos a través del registro, ONAPI participó en la feria "HUB Cámara Santo Domingo", primera exposición comercial multisectorial realizada en nuestro país, para promover el comercio y estimular la economía nacional. Celebrada del 14 al 17 de octubre, en las instalaciones del Puerto de SANSOUCI, HUB Cámara Santo Domingo reunió grandes, medianas y pequeñas empresas. (*Ver anexo No. 41*)

Impacto en Gobierno

- Reunión en la MESCYT con el Viceministro de Ciencia y Tecnología y su equipo, el 23 de Enero 2015. Como apoyo en el plan de soporte para el desarrollo de estrategias en la promoción de la propiedad industrial en los principales centros de investigación.
- ONAPI explicó al personal del call center de la Oficina Presidencial de Tecnologías de la Información y Comunicación (OPTIC), el proceso en el

RENDICIÓN DE CUENTAS 2015

¡Manos a la Obra!

cual interviene la institución en el marco de la Ventanilla Única de Formalización (VUF), con el fin de afianzar sus conocimientos en esta área y brindar cada vez más un mejor servicio. Impartida los días 4 y 5 de marzo. (Ver anexo No. 25)

- ONAPI y la Escuela Nacional de la Judicatura (ENJ) tienen un acuerdo de cooperación interinstitucional destinado a llevar a cabo proyectos de formación y capacitación conjunta; por lo que, con las ponencias de los temas “El Derecho de Patentes” y “Signos Distintivos”, ONAPI fue la protagonista en el Café: “Propiedad Industrial y Rol de la ONAPI”, evento celebrado por la ENJ, dirigido a Jueces y aspirantes a Juez de Paz, realizado el 3 de junio 2015. (Ver anexos No. 26)
- Además, con la finalidad de socializar conocimientos sobre Patentes, con Jueces y Abogados Ayudantes Judiciales, la ENJ en coordinación con la ONAPI, celebraron el curso: “El Derecho de Patentes”, impartido por Consultores Internacionales de la OMPI y expertas en la materia de ONAPI, los días 16 y 17 de octubre. Las Invencciones: origen, conceptos fundamentales del derecho de patentes, su naturaleza jurídica y alcance, Los principios generales del derecho de patentes, El marco internacional de la protección de las invenciones, Tratado PCT, Requisitos de patentamiento, La Legislación Nacional, Los criterios judiciales y administrativos en materia de patentes, entre otros fueron parte de los temas abordados. (Ver anexos No. 43)
- OMPI y ONAPI realizaron el Taller Las Patentes y el Tratado de Cooperación Internacional en materia de Patentes (PCT). Donde presentó cómo hacer una solicitud internacional de patente, cuál es el procedimiento a seguir según el PCT y los recientes desarrollos de este sistema de presentación de solicitudes en diferentes países. La capacitación fue dividida en tres jornadas, celebradas los días 11, 12 y 13 de noviembre, dirigidas a docentes, estudiantes universitarios, inventores e innovadores, miembros del Poder Judicial y Gestores de Propiedad Industrial, respectivamente. (Ver anexos No. 47)

Contribuciones a Ejes de la Estrategia Nacional de Desarrollo

En el año 2015 se ha aportado a los objetivos generales 2.2 y 3.3 de la END, a través del concurso de acciones y elementos asociados a la Propiedad Intelectual, entre ellas están:

RENDICIÓN DE CUENTAS 2015

¡Manos a la Obra!

- Promover uso del sistema de P.I. como herramienta de competitividad e innovación; entre charlas, seminario taller, cursos a distancia y conferencias, se realizaron cuatro actividades organizadas por la ONAPI y la ANPI en conjunto con diferentes instituciones del sector público y privado (ISA, APEC, entre otros). Estas actividades fueron realizadas con el objetivo de fomentar el sistema de innovación, el uso estratégico de la Propiedad Industrial y fortalecer la gestión del capital intelectual de las empresas dominicanas, como estrategia para potenciar la incorporación y aprovechamiento del conocimiento e impulsar la capacidad innovadora del sector industrial nacional.
- En cumplimiento a lo acordado por los Estados Miembros de la Organización Mundial de Propiedad Intelectual, consignado en la resoluciones WHA49.14 y WHA52.19 sobre la estrategia revisada en materia de medicamentos, WHA53.14, WHA54.10 y WHA57.14 sobre el VIH/SIDA, WHA56.27 sobre derechos de propiedad intelectual, innovación y salud pública, WHA58.34 y sobre la Cumbre Ministerial sobre Investigación en Salud, WHA59.26, ONAPI ha contratado al Dr. Enmanuel Mendoza, para realizar el estudio "Impacto de la Patente Farmacéutica en el Gasto en Salud RD", con el objetivo de cuantificar el costo total por uso de medicamento bajo patente en la República Dominicana, estableciendo la proporción en términos de gastos farmacéutico total. El mismo, será un aporte al diagnóstico base necesario para un mejor aprovechamiento de las flexibilidades contempladas en el sistema mundial de patentes en favor del acceso a los medicamentos, así como a la propuesta de licenciamientos y producción conjunta de biofármacos para el mercado Latinoamericano. Durante el año:
 1. Se revisaron las normas, leyes y tratados de Propiedad Intelectual que se utilizan en el país.
 2. Se elaboró el marco lógico del proyecto de Estudio.
 3. Se identificaron y se seleccionaron las instituciones públicas y privadas que cumplían con el criterio de selección. Se les requirió cifras consolidadas de adquisición de fármacos con detalle de unidades, dosis y moléculas, las cuales serán posteriormente analizadas desde el enfoque de las patentes.

En la actualidad, estamos en el proceso de recabar las informaciones y cifras de cada institución, que participan en la compra y/o venta de

RENDICIÓN DE CUENTAS 2015

¡Manos a la Obra!

medicamentos o si su función es la supervisión, el monitoreo o la evaluación de los gastos en medicamentos en el País.

Las técnicas y procedimientos utilizados están:

1. Recabar las informaciones y cifras de cada institución, que participan en la compra y/o venta de medicamentos.
 2. Se visitaron las siguientes instituciones: IDSS, Cuentas Nacionales MISPAS, Hospital de las Fuerzas Armadas, Regional del Nordeste con sede en San Francisco de Macorís, la Vega y la Región V de San Pedro de Macorís. Nos queda pendiente visitar a: Medicamentos de Alto Costos, MISPAS; COMISCA y las Regionales del: Distrito Nacional, Santiago, Mao y Barahona.
 3. Contamos con la base de datos de SISALRIL, PROMESE-CAL y SENASA.
 4. Se creó la base de datos para el análisis de las datas.
 5. Luego de recabar todas las informaciones de las instituciones, las mismas serán procesadas y los resultados serán analizados desde el enfoque de las patentes y presentados en cuadros y gráficos estadísticos.
 6. Se analizará el impacto de los diferentes protocolos imperantes en República Dominicana, tomando como modelo comparativo a Costa Rica y/o Brasil.
- ONAPI realiza conversatorios, encuentros y talleres sobre Tecnología Apropriada, con el objetivo de promover la innovación como herramienta imprescindible para mejorar la productividad, el bienestar y los ingresos de las comunidades locales de nuestro país y presentarles el concurso sobre Tecnología Apropriada dirigida al sector agroindustrial del país. (Ver anexos No. 27):
 1. En la Universidad Autónoma de Santo Domingo (UASD), el 4 de agosto; donde se compartió un video de motivación con profesores y estudiantes de diferentes áreas de la UASD.
 2. Encuentro con productores de la Provincia Montecristi de alcaparrras, leche, ajíes en pasta y bananos, criadores de tilapias y ganaderos, el 6 de agosto.
 3. 1er. Taller de Visión General para el Concurso de Tecnología Apropriada (TA), el 20 de agosto. Este taller contó con la

RENDICIÓN DE CUENTAS 2015

¡Manos a la Obra!

participación de inventores nacionales y representantes de diferentes instituciones académicas.

4. 2do. Taller de Visión General Competencia TA, el 27 de agosto; en las instalaciones del ICEi del CEI-RD, dirigido a inventores nacionales y representantes de diferentes instituciones académicas.
5. Taller Regional Visión General para la Competencia de Tecnología Apropriada en Barahona, en las instalaciones de la UASD, el 28 de agosto. Al mismo fueron invitados representantes de universidades y de centros educativos de la zona, productores de la región, entre ellos productores de vino de Neyba, productoras de mermeladas y de invernaderos, ente otros.
6. Talleres con interesados en participar en el concurso de tecnología apropiada, todos los jueves; donde se socializa informaciones sobre el 1er. Concurso de “Tecnología Apropriada, Soluciones Innovadoras para la vida cotidiana” y los requisitos para participar en el mismo.
7. Taller Regional Visión General en Santiago, el 4 de septiembre; realizada en el Aula de Postgrado de la Pontificia Universidad Católica Madre y Maestra (PUCMM).
8. Taller Regional Visión General en San Juan, el 11 de septiembre; realizada en las instalaciones de la UASD con la participación de estudiantes y profesores.
9. Taller Visión General en el Centro Nacional de Competitividad (CNC) con representantes de clústeres de yuca, piña, zapote, aguacate, mango, frutas y vegetales, entre otros. Realizado el 30 de septiembre.
10. Taller Regional Visión General en las ciudades de San Pedro y La Romana. Dirigido a innovadores, profesores y estudiantes universitarios y, a productores agrícolas, el Taller Regional se llevó a cabo en el Auditorio de la Universidad Central del Este (UCE) y en la Gobernación de La Romana y donde fue presentado a los participantes la Visión General de este concurso. Realizado el 2 de octubre.

RENDICIÓN DE CUENTAS 2015

¡Manos a la Obra!

11. Durante el mes octubre se realizaron talleres en la Oficina regional Este de ONAPI, en CODOPYME, en el Instituto Tecnológico de Las Américas (ITLA), LOYOLA (IPL), LOYOLA (IEESL), en el Instituto Nacional del Tabaco (INTABACO) en Santiago, en la Universidad ISA, en UCNE (San Francisco de Macorís), en UCE (San Pedro de Macorís), en el Politécnico Aragón.
 12. Taller de Orientación sobre el uso de las Bases de Datos de Patentes, celebrado en el marco del 1er. Concurso de “Tecnología Apropiada, Soluciones Innovadoras para la vida Cotidiana”, donde participaron innovadores e investigadores nacionales, interesados en poner a prueba su talento. Con la colaboración de la OMPI y la Oficina Coreana de Propiedad Intelectual (KIPO) Realizado el 23 de octubre.
- El 14 de agosto, ONAPI apoyó el Taller: “Evaluando la factibilidad de ideas innovadoras y las relaciones con grupos de interés”, organizado por INTEC, como parte del proyecto “Transferencia de Conocimientos en Materia de Acceso y Eficiencia Energética en el Caribe” (CAP4INNO por sus siglas en inglés); donde se habló sobre los procesos de evaluación de ideas, examen de fondo y solicitud de patentes. Con este taller, dirigido a investigadores, docentes y directores universitarios, INTEC busca fortalecer la innovación en materia de eficiencia energética y acceso a fuentes de energía en el Caribe. (*Ver anexo No. 28*)
 - La Oficina Nacional de Propiedad Industrial, ONAPI, como parte de la Estrategia Nacional de Propiedad Intelectual, promueve activamente el registro de Indicaciones Geográficas y Denominaciones de Origen dominicanas. Actualmente, a solicitud de la Asociación Dominicana de Productores de Ron, la ONAPI conoce una solicitud de Denominación de Origen para el Ron Dominicano. Como parte del conocimiento del proceso, el Departamento de Signos Distintivos estudia el expediente depositado y realiza consultas con órganos asesores y entidades nacionales que contribuyan al adecuado análisis del proceso del cual se encuentra apoderado. En adición a esto, dentro de las atribuciones que le son propias, la ONAPI evalúa los criterios pertinentes para el otorgamiento de la Denominación de Origen los cuales son más estrictos que la Indicación Geográfica e incluyen, entre otros, normativa de origen de la materia a procesar, vinculación geográfica, características físico químicas del producto terminado, etiquetado, órgano de control, órgano Regulador, etc.

RENDICIÓN DE CUENTAS 2015

¡Manos a la Obra!

- Los días 17 y 18 de septiembre, la Directora General ONAPI compartió con jóvenes innovadores en la novena versión de la Feria INTECnología 2015, un espacio educativo abierto al público, celebrada por el Instituto Tecnológico de Santo Domingo (INTEC), donde participaron empresas e instituciones científicas, tecnológicas y educativas, que se desempeñan en el ámbito de la ciencia, la tecnología y la innovación. Se les habló de la importancia de registrar sus invenciones y se les invitó a participar en el Concurso de Tecnología Apropriada, en el que las personas con espíritu innovador tendrán la oportunidad de desarrollar tecnología ambientalmente amigable y a bajo costo, para el sector agroindustrial. (Ver anexo No. 29)
- ONAPI apoyó V congreso de investigación Científica de la UCNE, con el tema “Investigación Aplicada: De las palabras a los hechos”. La Dra. Sandy Lockward, directora general de ONAPI, participó como conferencista y en su ponencia invitó a los participantes a ejercitar una nueva visión del papel de las academias, a “salir de la zona de confort y volver a la mente inquisidora, que descubre, experimenta, propone y resuelve problemas”. “ONAPI estará al lado de ustedes: enseñándoles a manejar la base de patentes, asistiéndoles en la redacción de sus patentes y orientándoles en el registro de sus patentes”, dijo.
- Luego de la ONAPI haber desarrollado en más de un 70%, mediante el Programa de Transparencia Institucional, las Normas Básicas de Control Interno (NOBACI), hoy denominadas “Normas de Control Interno” (NCI), Consultores de la Contraloría General de la República (CGR) realizaron una inducción sobre las Normas de Control Interno dirigida a encargados de departamentos y de divisiones de ONAPI. En la actividad, realizada el 29 de Octubre, Edgar Castillo, asesor designado, habló sobre la nueva normativa y valoró la responsabilidad de los Colaboradores en su proceso de implementación; además, presentó la nueva matriz de Autoevaluación del Control Interno. Las Normas de Control Interno, implementadas conjuntamente por la Agencia de los Estados Unidos para el Desarrollo (USAID) y la CGR, son las normas primarias dictadas por la CGR con el objetivo de promover una sana administración de los recursos públicos en las instituciones, en el marco de una adecuada estructura del control interno. Las mismas establecen las pautas básicas y guían el accionar de las entidades hacia la búsqueda de la efectividad, eficiencia y economía de las operaciones basadas en la planificación

RENDICIÓN DE CUENTAS 2015

¡Manos a la Obra!

institucional, la cual debe estar alineada a la Estrategia Nacional de Desarrollo. (Ver anexo No. 45)

- En cumplimiento con la responsabilidad social de la ONAPI, establecida en su misión, durante el año 2015, se ha contribuido con las siguientes instituciones sociales y personas:
 - 1) Asociación de Industria de la Rep. Dom.
 - 2) Atrévete, SRL.
 - 3) Cámara de Comercio y Cultura Dominica-China, INC.
 - 4) Cámara de Comercio y Producción de la Rep. Dom.
 - 5) Centro para el Desarrollo Agropecuario (Expo Mango)
 - 6) Centro para el Desarrollo Agropecuario y Forestal (CEDAF)
 - 7) Expo Constanza
 - 8) Fundación Corazones Generoso
 - 9) Fundación de Jóvenes Diferentes
 - 10) Fundación Dominicana de Autismo
 - 11) Fundación Dominicana de Ciegos
 - 12) Fundación Innovati, INC.
 - 13) Fundación Tierra Blanca
 - 14) Hogar Crea Internacional
 - 15) Instituto Tecnológico de Santo Domingo (INTEC)
 - 16) Julio Alberto Suarez Santos
 - 17) Junta De Vecinos Los Jardines Del Norte
 - 18) Mariluz Meran Meran
 - 19) Martha Báez
 - 20) MBG Marketing Business Group, SRL.
 - 21) Nichobosco (Niños Chiriperos con Don Bosco)
 - 22) Parroquia San Benito Abad
 - 23) Ramón Eduardo Lara
 - 24) Ramos Fernández
 - 25) Robotec Export RE, SRL.
 - 26) Santo José Liriano

Contribución a los Objetivos del Milenio

1. Igualdad de género, empoderamiento de la mujer.

La ONAPI cuenta con una Política de Género, creada en el año 2011. Se mantiene vigente, estando al alcance de todos los colaboradores a través del Intranet (medio de comunicación interna virtual) y de forma física en el área de RRHH. Actualmente la organización cuenta con 237

RENDICIÓN DE CUENTAS 2015

¡Manos a la Obra!

colaboradoras, representando un 56% del total que labora en la institución.

2. VIH/SIDA y otras enfermedades

- La ONAPI, comprometido con la salud de la población, tiene como prioridad todas aquellas patentes que estén relacionadas a la mejora y prevención de enfermedades y otras condiciones patológicas. Como ya se citó anteriormente, se ha contratado una consultoría que incidirá en el diagnóstico base del gasto en salud, en relación con fármacos patentados.
- Con el objetivo de redoblar esfuerzos para combatir el virus del Dengue, una brigada de Colaboradores de ONAPI, encabezada por la Directora General, Dra. Sandy Lockward, participaron de forma activa en la jornada de saneamiento, educación y prevención de esta enfermedad. La jornada se llevó a cabo el 1 de noviembre en los barrios: La Yagüita, Los Próceres y los Ríos, en coordinación con la Junta de Vecinos de estos sectores, donde fueron fumigados posibles criaderos y focos vulnerables del mosquito vector, se realizó recogida de basura y se entregaron volantes educativos, funditas de cloro y otros insumos. En la Jornada Nacional “Todos contra el Dengue”, dispuesta por el presidente Danilo Medina, fueron convocados los empleados públicos con la coordinación de instituciones gubernamentales. (*Ver anexo No. 46*)

3. Alianza mundial para el Desarrollo

- Contacto permanente con instituciones homólogas para los fines de promoción de la Propiedad Industrial y sus aplicaciones en el desarrollo latinoamericano.
- Fue renovado el acuerdo con la Institución Mexicana de Propiedad Industrial (IMPI), el cual debe realizarse cada dos años, importante soporte de la oficina para el análisis de patentes complejas. En lo sucesivo, se acuerda también una cooperación vía la infraestructura de seguimiento digital de todo el proceso desde la recepción de correspondencia hasta la entrega de títulos. IMPI México, referente en América Latina, tiene excelentes programas de manejo de seguimiento administrativo digital, de arquitectura propia. Mantiene la base

RENDICIÓN DE CUENTAS 2015

¡Manos a la Obra!

internacional de patentes LATIPAT y provee de asesoría de tercero a la institución, a requerimiento.

- El 4 de agosto 2015 se firmó el Convenio de Cooperación entre el Registro de la Propiedad Intelectual Ministerio de Economía de Guatemala y la ONAPI, en donde se establecen las bases de cooperación sobre igualdad, reciprocidad y beneficio mutuo, mediante la formulación, ejecución de programas y proyectos en áreas de interés común. Asimismo, tiene como objeto fomentar y divulgar la doctrina y práctica en la materia, a fin de lograr conjuntamente una mejor protección, defensa y observancia de tales derechos en República Dominicana y en la República de Guatemala.
- ONAPI fue partícipe de los siguientes seminarios y talleres internacionales:
 - 1) Evento sobre Transferencia de Tecnología y en la 4ta. Reunión de Oficinas Receptoras Bajo el PCT, eventos coordinados por la Organización Mundial de la Propiedad Intelectual (OMPI) y la Oficina Cubana de la Propiedad Industrial (OCPI), celebrados en La Habana, Cuba, del 22 al 24 de abril y del 27 al 29 del mismo mes. (*Ver anexo No. 30*)
 - 2) Reunión Inter-regional de Expertos (la Cooperación Sur-Sur y la Cooperación Triangular para el Acceso a la Información y los Conocimientos, el Apoyo a la Innovación y la Transferencia de Tecnología) y II Taller Regional sobre Propiedad Intelectual y Transferencia de Tecnología, ambos realizados en Lima, Perú, los días 7 y 8 de mayo 2015. (*Ver anexo No. 31*)
 - 3) VI Seminario Regional sobre la gestión de las Oficinas de Propiedad Industrial en América Latina: El papel de los programas de trabajo compartido, dado en Cartagena de Indias, del 19 al 22 de mayo. Con el objetivo de exponer las tendencias actuales en temas de solicitudes y otorgamientos de patentes en los países participantes, las problemáticas que se derivan de tales solicitudes y los avances en los procedimientos de gestión de patentes. (*Ver anexo No. 33*)
 - 4) Los días 8 y 9 de julio, en el Taller Sub-Regional sobre diseños industriales y el Sistema de La Haya para responsables del área de

RENDICIÓN DE CUENTAS 2015

¡Manos a la Obra!

diseños de las oficinas de propiedad intelectual de los países centroamericanos y la República Dominicana, organizado por la OMPI y celebrado en Costa Rica. La capacitación reunió a expertos y responsables de temas de diseños industriales de los países a fin de discutir e intercambiar opiniones y experiencias en relación con las recientes tendencias legislativas y jurídicas de protección de los diseños industriales. (*Ver anexos No.37*)

- 5) Seminario Regional sobre el Tratado Cooperación en Materia de Patentes (PCT) y el Tratado de Budapest, donde los participantes compartieron la panorámica y desarrollos recientes del PCT, su uso como herramienta para promoción de la innovación y como fuente de información tecnológica. Este seminario se realizó en Guayaquil, Ecuador del 28 al 31 de julio. (*Ver anexos No.39*)
- 6) Desde el 31 de agosto hasta el 3 de septiembre, XXXII Seminario sobre PI en América Latina. Este fue un seminario destinado a los países de América Latina, donde cada cual le toco exponer la cooperación en materia de PI, vieron temas como cooperación sur-sur, gestión de programas de cooperación, financiación de proyectos en materia de PI, la PI en el ámbito de arreglos regionales e interregionales.
- 7) El 7 y 8 de septiembre, participó en el Taller Subregional sobre Legislación en Materia de PI; tuvo lugar en Costa Rica. En este taller subregional fueron analizadas las leyes en materia de PI de los países latinoamericano.
- 8) Participación de la Conferencia El valor de la Propiedad Intelectual para la Innovación y la Salud en Lima, Perú, del 8 al 12 septiembre. La Directora General expone la nueva estrategia ONAPI que persigue duplicar el número de patentes de titulares nacionales. Detalla los diferentes elementos que la componen, con especial énfasis en el plan de seguimiento a 10 universidades priorizadas.
- 9) Conferencia Diplomática de la OMPI sobre Arreglo de Lisboa, en Ginebra, Suiza, celebrado el 11 al 21 de mayo, donde se adoptó el “Acta de Ginebra del Arreglo de Lisboa relativo a las Denominaciones de Origen y las Indicaciones Geográficas”. (*Ver anexo No. 32*)

RENDICIÓN DE CUENTAS 2015

¡Manos a la Obra!

- El Departamento de Relaciones Internacionales e Interinstitucionales preparó el estudio previo para recomendar al Ministerio de Relaciones Exteriores la suscripción del Convenio de Lisboa, el cual refuerza la protección de las Indicaciones Geográficas y Denominaciones de Origen. Esta recomendación fue acogida por el MIREX que a su vez remitió a la Consultoría Jurídica del Poder Ejecutivo, dicho acuerdo a los fines encaminar su ratificación.
- ONAPI participó en la reunión de Implementación del Manual de Examinadores de los Países de Centroamérica y República Dominicana, evento realizado en la ciudad de Panamá del 30 de junio al 2 de julio, con el objetivo de unir esfuerzos para la construcción de una cultura homogénea en la administración, la gestión y el uso del sistema de patentes en estos países. (*Ver anexos No. 34*)
- La Directora General de ONAPI, Dra. Ruth Lockward presenta procedimientos para la protección jurídica de indicaciones geográficas y denominaciones de origen en el país, en el Taller: “El desarrollo de estrategias de gestión de productos vinculados al origen (OLPs) como apoyo a la Competitividad Nacional”, organizado por la Agencia de Desarrollo de las Exportaciones del Caribe (Caribbean Export). La actividad, celebrada los días 9 y 10 de julio, contó con la colaboración de la Organización Mundial de la Propiedad Intelectual (OMPI), el Banco Interamericano de Desarrollo (BID), la Unión Europea y la Dirección General de Cooperación Multilateral. (*Ver anexos No.35*)
- Los días 8, 9 y 10 de julio, en la sede del Intec, se expuso el tema “Los CATI como socio primordial”, por la Dra. Lockward en su participación en la Tercera Conferencia Internacional de la Red de Propiedad Intelectual e Industrial de Latinoamérica (Red Pila). Durante la conferencia “Generando valor a partir de la transferencia del conocimiento”, la Directora General promovió el uso de los CATI como socios de las universidades. (*Ver anexos No.36*)
- ONAPI compartió experiencia del Sistema de Gestión de Calidad con oficina de registro de Costa Rica y participó en la evaluación de los mecanismos de validación de los procesos de esa oficina homóloga los días 7 al 10 de julio. (*Ver anexos No. 38*)

RENDICIÓN DE CUENTAS 2015

¡Manos a la Obra!

- Reunión Subregional de Expertos de marcas de los países centroamericanos y de República Dominicana para establecer mecanismos de colaboración en la administración del sistema de marcas en Tegucigalpa, Honduras, del 9 al 11 de septiembre.
- Reunión Centroamericana de Expertos para la Creación de una Red Subregional de Centros de Apoyo a la Tecnología y la Innovación en los países Centroamericanos y la República; en San José, Costa Rica, los días 21 y 22 de septiembre.
- Construyendo Marca País, que la OMPI está organizando junto con el Gobierno de España a través de su Oficina Española de Patentes y Marcas (OEPM) y la Agencia Española de Cooperación Internacional para el Desarrollo (AECID), celebrada en Cartagena (Colombia), del 26 al 29 de octubre.
- ONAPI acompañó a la Dra. María del Pilar Troncoso en la ceremonia de su designación como Presidenta de la Asociación Interamericana de Propiedad Intelectual, el órgano civil más reputado del hemisferio en materia de PI en el XIX Congreso de ASIPI; en Cartagena de Indias (Colombia), del 29 de noviembre al 2 de diciembre. Es el primer dominicano en asumir el cargo.

Plan Nacional Plurianual del Sector Público

1. Plan Estratégico Institucional y Plan Operativo Anual

El Plan Estratégico de la ONAPI contempla un período de 5 años que va desde el 2011 hasta el 2015 con nueve ejes estratégicos, de los cuales se desprenden objetivos estratégicos, aportando al logro de cada uno de los ejes. El detalle de los ejes del actual Plan Estratégico se encuentra en el Anexo No. 49.

2. Avances en la Estrategia Nacional de Desarrollo (END)

Objetivo Específico 3.3.4: Fortalecer el sistema nacional de ciencia, tecnología e innovación para dar respuesta a las demandas económicas, sociales y culturales de la nación y propiciar la inserción en la sociedad y economía del conocimiento.

RENDICIÓN DE CUENTAS 2015

¡Manos a la Obra!

Producción Pública		Producción Generada Año 2015	Total
Patente de Invención y Modelo de Utilidad	Concedidas	42	409
	Denegadas	62	
	Abandonadas	140	
	Caducadas	137	
	Retiradas	27	
	Anuladas	0	
	Renunciadas	1	
Diseño Industrial	Registradas	43	51
	Denegadas	1	
	Abandonadas	4	
	Caducadas	0	
	Retiradas	1	
	Anuladas	2	
	Renunciadas	0	
Nombres Comerciales		27,868	
Marcas		7,593	
Resoluciones Publicadas por la Consultoría Jurídica		83	
Resoluciones Publicadas por Departamento de Signos Distintivos		312	

Tabla No. 2. Nivel de Avances año 2015 de Producción

3. Análisis de Cumplimiento Plan Estratégico y Operativo

La ONAPI evalúa su Plan Estratégico a través de una herramienta de gestión objetiva que permite conocer el nivel de avance en tiempo oportuno. En este orden la organización utiliza la herramienta informática Microsoft Excel para el seguimiento y evaluación de los Planes Operativos Anuales y por ende del Plan Estratégico. El detalle del Plan Operativo 2015 se encuentra en documento anexo.

RENDICIÓN DE CUENTAS 2015

¡Manos a la Obra!

V. Gestión Interna

a) *Desempeño Financiero*

Para el año 2015 el presupuesto ha sido aprobado por un valor de **RD\$306, 017,676.00**. El mismo está compuesto por 90% ingresos propios o producción propia, y 10% gobierno central, vía el Ministerio de Industria y Comercio de quien somos adscritos. A continuación se presenta el comportamiento de los ingresos corrientes de la ONAPI durante el año 2015.

ENERO - DICIEMBRE 2014 VS. 2015				
OFICINAS	2015	2014	Variación por año RD\$	Variación Trimestral por año %
OFICINA PRINCIPAL	193,824,718.14	193,257,368.03	567,350.11	0.29%
WEB-SITE	20,584,381.93	14,236,995.00	6,347,386.93	44.58%
REGIONAL NORTE	34,573,220.96	29,975,044.95	4,598,176.01	15.34%
REGIONAL ESTE	20,409,299.44	17,895,179.06	2,514,120.38	14.05%
OFICINA S. F.M.	3,658,823.98	2,637,242.00	1,021,581.98	38.74%
TOTALES	273,050,444.45	258,001,829.04	15,048,615.41	6%

Tabla No. 3. Ingresos año 2015

De acuerdo a la tabla presentada podemos observar ve un aumento en el año 2015 en todas las oficinas de la institución, en comparación con el año 2014, incluyendo los ingresos generados vía página web. A medida que se incrementa el uso de la plataforma web, la declaración presencial disminuye, impactando primariamente la oficina principal.

En otro orden, ya que el número de registros de nombres comerciales y marcas se ve sensiblemente impactado al alza o baja por el momento económico de la Nación, la ONAPI se plantea que, en el futuro cercano, el gobierno pueda utilizar estas cifras como herramientas de análisis del crecimiento económico.

Durante el año 2015 la mayor participación en el total de ingresos corrientes por la ONAPI, la tiene la Oficina Principal con 71% del total. Esta representación se puede observar en la siguiente gráfica.

RENDICIÓN DE CUENTAS 2015

¡Manos a la Obra!

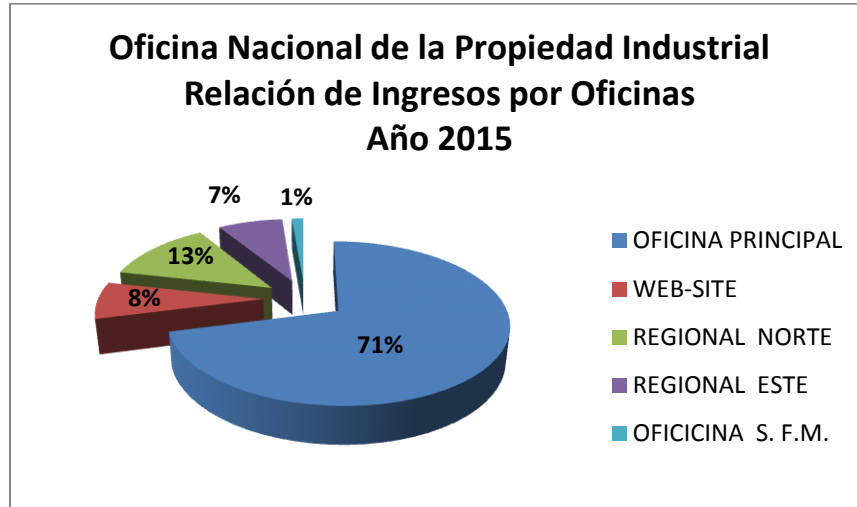

Gráfica No. 1. Porcentaje de Ingresos por Oficina Año 2015

Presupuesto 2015 Vs Ejecutado 2015

El presupuesto inicial del año 2015 es de RD\$306,017,676.00 y el total proyectado a ejecutar es RD\$312,703,702.22. Este total ejecutado contiene la proyección del mes de diciembre. Además, ONAPI se encuentra a la espera de una adición de Presupuesto, para hacer la apropiación del mes de diciembre, ya que no fue planificado en el presupuesto inicial del año 2015. En el Anexo No. 50 se muestra lo referente a nuestra ejecución presupuestaria de los meses enero – diciembre 2015.

Pasivos o Deuda a Diciembre 2015

ONAPI ha gestionado la actualización de sus cuentas por pagar de manera exitosa, de forma más equilibrada y planificada. El remanente que resta es debido a que los proveedores no han presentado las documentaciones necesarias para poderles saldar, como impuestos y requisitos de contratación.

Tipo de Clasificación de Gastos	Totales Valores en RD\$
Servicios personales/remuneraciones y contribuciones	506,800.00
Contrataciones de servicios	13,430,200.00
Material y suministros	4,814,600.00
Transferencias corrientes	2,280,600.00
Activos no financieros/bienes muebles ,inmuebles e intangibles	4,307,800.00
Total RD\$	25,340,000.00

Tabla No. 4 Relación de Cuentas por Pagar por Antigüedad de Saldos al 31 de Diciembre 2015

RENDICIÓN DE CUENTAS 2015

¡Manos a la Obra!

b) Contrataciones y Adquisiciones Enero-Diciembre 2015

Con la implementación del SIGEF, ONAPI ajusta aún más sus controles en cumplimiento con la ley de compras y contrataciones y se vuelve más exigente en estos procesos de compras. A continuación en detalle las compras y contrataciones realizadas por la institución en el año 2015:

1) Resumen de Licitaciones realizadas en el período

Durante el año 2015 no se realizaron licitaciones.

2) Resumen de Compras y Contrataciones realizadas en el período

Durante el año 2015 se realizó en compras y contrataciones un total de RD\$33,571,016.55. Del total, el 43% fue destinado a las MIPYMES, con un total de RD\$14,417,406.69.

En el Anexo 51 se presenta en detalle las compras y contrataciones realizadas por la institución en el año 2015.

c) Transparencia, Acceso a la Información

1) Informe de Gestión, Logros y Proyección de la OAI

La Oficina Nacional de la Propiedad Industrial, a través de su Oficina de Acceso a la Información Pública (OAI), continúa trabajando en el objetivo de una gestión transparente y accesible a la ciudadanía, con la utilización del Formulario de Solicitud de Información en Línea, donde, en tiempo breve, el ciudadano es contactado para informarle sobre su solicitud. De igual modo, a través del portal oficial www.onapi.gob.do, en la sección de Transparencia Gubernamental, son colgadas todas las informaciones pertinentes a la institución y las gestiones que la misma realiza.

Al finalizar el mes de noviembre, la Oficina de Acceso a la Información (OAI) ha recibido, tramitado y respondido dentro del plazo establecido por la ley 200-04 un total de 48 solicitudes de información, referentes a estadísticas del Departamento de Inventiones, así como temas concernientes a Servicio al Cliente y la Consultoría Jurídica e incluso redireccionando solicitudes a otras entidades del estado y con una proyección a un total de 53 solicitudes al finalizar el año.

RENDICIÓN DE CUENTAS 2015

¡Manos a la Obra!

2) Contribuciones a la Iniciativa de Gobierno Abierto durante el período

En el año 2015, el principal objetivo en la Oficina de Acceso a la Información, sigue siendo el de brindar con toda transparencia y brevedad el acceso al ciudadano a conocer sobre la administración de la institución; con la actualizaciones al día y de manera estandarizada del portal web de acuerdo a la estructuración del mismo, establecido en la resolución No.1, siendo partícipes y fomentadores del compromiso de un gobierno abierto y transparente para todos.

3) Informe de proyectos e iniciativas para la participación ciudadana

La promoción y motivación al acceso de la información pública se hace presente, dando de manera continua mantenimiento y actualizaciones a todos los datos y procesos pertinentes a la institución. Para el año 2016 nos hemos propuesto a promocionar de manera continua y activa la existencia de la OAI en la institución, De esta manera seguimos creciendo y avanzando a un gobierno más abierto y transparente, desde el cual la ciudadanía es su principal veedor para el pleno desarrollo y fortalecimiento de la institucionalidad en la República Dominicana.

d) Gestión de Administración Pública (SISMAP)

1) Planificación de RRHH

Índice de Rotación Año 2015

DATOS GENERALES	
CANTIDAD DE EMPLEADOS	364
ALTAS	47
BAJAS	37

Rotación	2.74
El resultado de Rotación es de un 2.74 al 2015, lo cual es positivo e indica que la empresa está creciendo.	

RENDICIÓN DE CUENTAS 2015

¡Manos a la Obra!

2) Mapa de Procesos

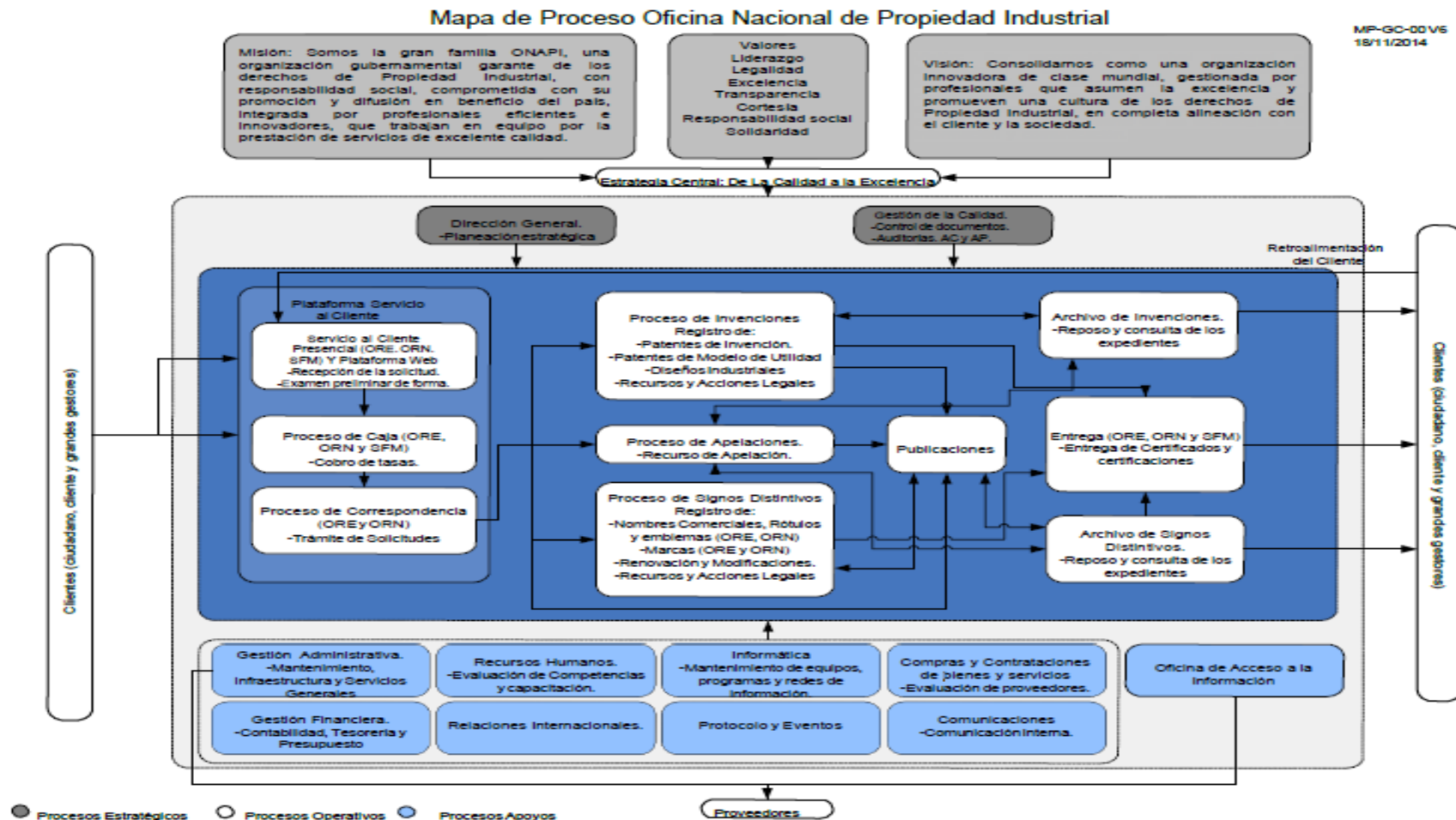

RENDICIÓN DE CUENTAS 2015

¡Manos a la Obra!

3) Evaluación de Desempeño

En la ONAPI se evaluaron 317 Colaboradores, de los cuales **289** se evaluaron en el Piloto de Implementación del Nuevo Sistema de Evaluación de Desempeño basado en Resultados, representando el 91.16% del personal evaluado.

- **230** colaboradores, equivalente al **72.5%**, obtuvo una calificación final en la Evaluación del Desempeño **Componente Régimen Ético y Disciplinario**, correspondiente al período **2014-2015**, de **Excelente**.
- **45** colaboradores, equivalente al **14.2%**, obtuvo una calificación final en la Evaluación del Desempeño **Componente Régimen Ético y Disciplinario**, correspondiente al período **2014-2015**, de **Muy Bueno**.
- **11** colaboradores, equivalente al **3.5%** obtuvo una calificación final en la Evaluación del Desempeño **Componente Régimen Ético y Disciplinario**, correspondiente al período **2014-2015**, de **Bueno**.
- **Un** colaborador, equivalente al **0.3%** obtuvo una calificación final en la Evaluación del Desempeño **Componente Régimen Ético y Disciplinario**, correspondiente al período **2014-2015**, de **Insatisfactorio**.
- **Dos** colaboradores, equivalente al **0.6%** obtuvo una calificación final en la Evaluación del Desempeño **Componente Régimen Ético y Disciplinario**, correspondiente al período **2014-2015**, de **Deficiente**.

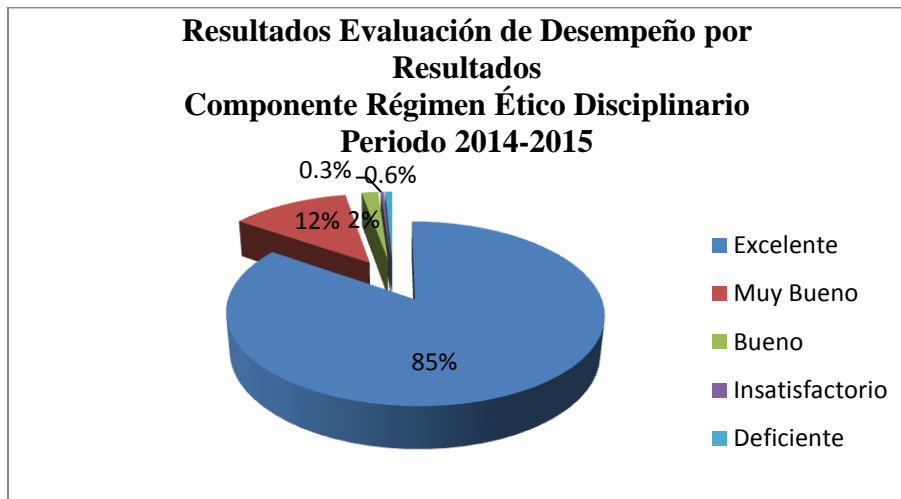

Gráfica No. 2: Componente Régimen Ético Disciplinario

RENDICIÓN DE CUENTAS 2015

¡Manos a la Obra!

- **245** colaboradores, equivalente al **77.3%**, obtuvo una calificación final en la Evaluación del Desempeño **Componente Logro de Metas** correspondiente al período **2014-2015**, de **Excelente**.
- **36** colaboradores, equivalente al **11.4%**, obtuvo una calificación final en la Evaluación del Desempeño **Componente Logro de Metas** correspondiente al período **2014-2015**, de **Muy Bueno**.
- **Cinco** colaboradores, equivalente al **1.6%** obtuvo una calificación final en la Evaluación del Desempeño **Componente Logro de Metas** correspondiente al período **2014-2015**, de **Bueno**.
- **Un** colaborador, equivalente al **0.3%** obtuvo una calificación final en la Evaluación del Desempeño **Componente Logro de Metas** correspondiente al período **2014-2015**, de **Insatisfactorio**.
- **Dos** colaboradores, equivalente al **0.7%** obtuvo una calificación final en la Evaluación del Desempeño **Componente Logro de Metas** correspondiente al período **2014-2015**, de **Deficiente**.

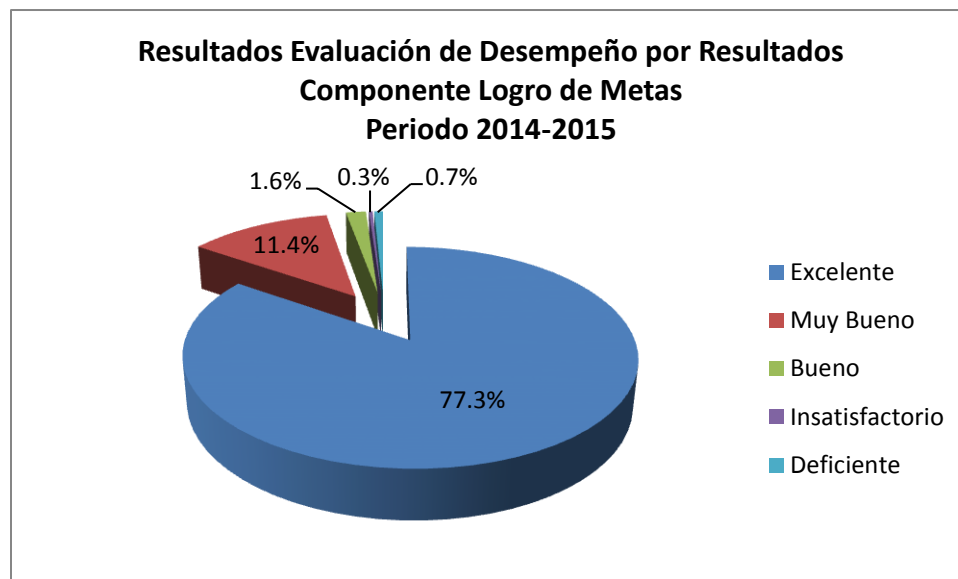

Gráfica No. 3: Componente Logro de Metas

RENDICIÓN DE CUENTAS 2015

¡Manos a la Obra!

4) Inducción

Con el objetivo principal de brindar al personal de nuevo ingreso de la ONAPI, una efectiva orientación general sobre las funciones que desempeñará, la organización y la estructura de la institución, en este año 2015 se realizó el proceso de inducción a **51** nuevos colaboradores.

5) Pago Beneficios Laborales

En cumplimiento a lo establecido en la Ley 41-08 de Función Pública, artículo 96, en este año 2015, por concepto de Pago de Beneficios Laborales, la institución desembolsó un monto de **RD\$6, 657,838.56** (seis millones seiscientos cincuenta y siete mil, ochocientos treinta y ocho pesos con 56/100).

6) Autodiagnóstico CAF

El Modelo CAF es utilizado como parte de la gestión de aplicación en la institución.

7) Carta Compromiso

La ONAPI se encuentra en el proceso de revisión de la Carta Compromiso para ser publicada la segunda edición. Se realizó una solicitud al Ministerio de Administración Pública (MAP) para la revisión de la misma por uno de sus analistas. Estamos a la espera del analista asignado.

8) Plan Capacitación

DEPARTAMENTO DE RECURSOS HUMANOS	
RESULTADOS CAPACITACIONES EJECUTADAS AÑO 2015	
ACCIONES FORMATIVAS EJECUTADAS PLAN DE CAPACITACION, RECURSOS HUMANOS FORMADOS Y TOTAL HORAS PARTICIPANTES	
Perspectiva Estratégica: Capacitar a los empleados en las distintas áreas del saber, acorde con las tareas del puesto que desempeñan, como forma de lograr un desempeño eficiente, con miras a alcanzar los objetivos del Plan Estratégico Institucional.	
CANTIDAD DE ACCIONES FORMATIVAS EJECUTADAS	38
CANTIDAD DE RECURSOS HUMANOS FORMADOS	493
CANTIDAD DE CAPACITACIONES INTERNACIONALES	16
CANTIDAD DE RECURSOS HUMANOS FORMADOS	19

Tabla No. 5: Capacitaciones Realizadas año 2015

RENDICIÓN DE CUENTAS 2015

¡Manos a la Obra!

Las capacitaciones son las siguientes:

1. Control de Gasto, desde el 27 hasta el 30 de enero 2015.
2. Compra y Contrataciones Ley 340-06, el 18 de febrero 2015.
3. Taller Inducción a la Propiedad Industrial, el 19 de febrero 2015.
4. Taller Inducción al Sistema de Gestión de la Calidad, desde el 23 de febrero hasta el 5 de marzo 2015.
5. Taller Inducción al Sistema de Gestión de la Calidad, desde el 9 hasta el 13 de marzo 2015.
6. Taller Inducción al Sistema de Gestión de la Calidad, desde el 17 hasta el 18 de marzo 2015.
7. Promoviendo una Cultura de Transparencia y Calidad del Gasto, desde el 4 hasta el 6 de junio 2015.
8. Alfabetización Digital (Word Nivel I), desde el 20 abril al 1 de Junio 2015.
9. Alfabetización Digital (Word Nivel II), desde el 20 abril al 1 de Junio 2015.
10. Ofimática Especializada (Office Avanzado), desde el 24 de abril al 4 de junio 2015.
11. Resolución 41-2014 sobre Responsabilidades Fiscales, desde el 14 al 16 de abril 2015.
12. Gestión del Cambio, el 17 de abril 2015.
13. Ética, Deberes y Derechos del Servidor Público e Imagen Corporativa, desde el 23 al 24 de abril 2015.
14. Gestión del Cambio, el 29 de abril 2015.
15. Curso sobre Patentes, desde el 5 al 7 de mayo 2015.
16. Curso de Word, desde el 7 al 21 de mayo 2015.
17. Curso sobre Patentes, el 16 de mayo 2015.
18. Motivación y Trabajo en Equipo, desde el 23 al 24 de junio 2015.
19. Curso de Excel, desde el 26 de mayo al 11 de junio 2015.
20. 2do. Congreso Nacional De Gestión Publica Riesgo y Control, desde el 4 al 6 de junio 2015.
21. Detección de Necesidades, el 17 de junio 2015.
22. Imagen Corporativa, desde el 29 al 30 de junio 2015.
23. Curso Taller Auditor Líder, desde el 29 al 3 de junio 2015.
24. Curso sobre Patentes, desde el 29 de junio al 1 de julio 2015.

RENDICIÓN DE CUENTAS 2015

¡Manos a la Obra!

25. Ética del Servidor Público, el 22 de agosto 2015
26. Relaciones Humanas, el 9 de septiembre 2015
27. Relaciones Humanas, el 26 de septiembre 2015
28. Excel Avanzado, desde el 26 de agosto hasta el 16 de septiembre 2015
29. Ética en la Gestión Financiera del Estado, desde el 27 hasta el 31 de julio 2015
30. Introducción a la Administración Financiera del Estado, desde el 27 hasta el 31 de julio 2015
31. Curso Básicos del SIGEF, desde el 24 de agosto hasta el 14 de septiembre 2015
32. Ética en la Gestión Financiera del Estado, desde el 17 hasta el 19 de agosto 2015
33. Fundamentos del Sistema de Contabilidad Gubernamental, desde el 7 hasta el 16 de septiembre 2015.
34. Curso Taller Manejo de Conflicto, el 28 de octubre 2015
35. V Congreso Internacional de Dirección de Proyectos PMI 2015, desde el 29 al 31 de octubre 2015.
36. Toma de Decisiones, de la Oficina Regional Este.
37. Toma de Decisiones la cual será impartida en nuestra Oficina Principal.
38. DL-101 Curso General de Propiedad Intelectual.

VI. Reconocimientos, Galardones

- a) Nacionales o locales
 - 2006, Medalla de Oro a la Calidad.
 - 2007, Medalla de Oro a la Calidad.
 - 2008, Gran Premio Nacional a la Calidad.
 - 2008, Certificación del Sistema de Gestión de la Calidad.
 - 2014, Medalla de Oro a la Calidad, premio provincial (ORN).
- b) Internacionales
 - 2009, Organización Mundial de la Propiedad Intelectual (OMPI), selecciona a ONAPI como modelo de la Región del Caribe.
 - 2010, Premio de BTIZZ.
 - 2010, Premio Iberoamericano a la Calidad, Medalla de Plata.

RENDICIÓN DE CUENTAS 2015

¡Manos a la Obra!

VII. Proyecciones al Próximo Año

- Para el año 2016 queremos cumplir con todas las propuestas establecidas en nuestro plan estratégico.
- En el primer trimestre del 2016 debe arrancar el plan de apoyo a Mipymes, teniendo al CATI como eje de acción.
- También en el primer trimestre debe concluir el proyecto concurso TA, con la consecuente premiación de los galardonados y promoción activa de los mismos como modelos de éxito.
- Realizar el segundo curso para miembros del poder judicial, esta vez fiscales. Esperamos tener el mismo éxito que el cosechado con el curso para jueces. Reforzar el vínculo ya creado entre los jueces y la institución, como comunidad de PI.
- Continuar con el esfuerzo de las 10 universidades priorizadas, de manera tal que por lo menos la mitad de ellas hayan concluido con la redacción de su política de Propiedad Intelectual y hayan depositado por lo menos una solicitud. En la actualidad ya se recibió una solicitud de patente por parte de una de las priorizadas, la Universidad Iberoamericana. La patente está bajo examen.
- Hacer la segunda edición del evento Patentar es Rentable, de manera que todos los que estuvieron motivados por el Concurso de TA, sigan en contacto con la institución con miras a seguir creando masa crítica para la innovación.
- Reforzar el esfuerzo comunicacional iniciado en el 2015, de manera que el tema de innovación esté presente en el colectivo, como una necesidad.
- Iniciar con las estrategias de acercamiento a los politécnicos.
- Lanzar verano innovador para el segundo semestre.
- Profundizar en los esfuerzos de evaluación de rendimiento y productividad del personal.
- A partir del año 2016, la Oficina Nacional de la Propiedad Industrial (ONAPI), actualizará el Sistema de Gestión de la ONAPI, de acuerdo a los nuevos estándares que exige la versión 2015 de la Norma ISO, en aras de garantizar el compromiso con la Mejora Continua

RENDICIÓN DE CUENTAS 2015

¡Manos a la Obra!

VIII. Anexos

1. Taller Protección y Registro de Signos Distintivos (Asociación de Caficultores Unidos para el Progreso (ASOPROCO)).



Fecha: 23 enero 2015

2. Asamblea Productores de las Provincias Valverde y Barahona



Fecha: 25 y 26 de marzo 2015



3. Encuentro con productores de la Provincia Montecristi



Fecha: 6 de agosto 2015



RENDICIÓN DE CUENTAS 2015

¡Manos a la Obra!

4. Charla taller: “Las Patentes y los Diseños Industriales como Herramientas de Desarrollo”



Fecha: 4 de febrero 2015

5. Conversatorio: “Patentar es Rentable”



Fecha: 6 de febrero 2015



6. Charla: “Aspectos generales de la Propiedad Industrial y procesos de registro”



Fecha: 12 de febrero 2015

RENDICIÓN DE CUENTAS 2015

¡Manos a la Obra!

7. Charla Taller a Estudiantes de INFOTEP



Fecha: 9 de marzo 2015

8. Talleres “ONAPI: Protección de Signos Distintivos” y e “Inducción al Sistema de Gestión de Calidad”



9. Charla Comunicadores Sociales de Haina



Fecha: 11 de abril 2015

RENDICIÓN DE CUENTAS 2015

¡Manos a la Obra!

10. Charla-conversatorio “Denominación de Origen e Indicación Geográfica”



Fecha: 28 de abril 2015

11. Taller sobre Derecho de Patentes a profesores del ISA



Fecha: 6 y 7 de mayo 2015



12. Charla a Estudiantes de Ingeniería de APEC “Propiedad Industrial – Transferencia de Tecnología”



Fecha: 26 de mayo 2015



RENDICIÓN DE CUENTAS 2015

¡Manos a la Obra!

13. Taller Denominación de Origen e Indicación Geográfica



Fecha: 6 de mayo 2015

14. Feria Expo-Mango 2015 “Bani”



Fecha: 11 al 14 de junio 2015

15. El taller “La Importancia de Patentes en el Ámbito Universitario”, dirigido a profesores e investigadores de la UASD.



Fecha: 23 de junio 2015

RENDICIÓN DE CUENTAS 2015

¡Manos a la Obra!

16. Curso de Formación para Examinadores de Patentes



Fecha: 12 de septiembre 2015

17. Inducción sobre la protección de los derechos de patente, Proyecto Piloto de Financiamiento de la Innovación (PPI), del MESCyT.



Fecha: 4 de marzo 2015

18. Encuentro con el rector de la Universidad ISA



Fecha: 16 de Enero 2015

RENDICIÓN DE CUENTAS 2015

¡Manos a la Obra!

19. Propuesta a gestores sobre uso de página web



Fecha: 10 de febrero 2015



20. Encuentro con la directiva de la Asociación de Productores Bajo Ambiente Controlado de la Sierra (APACOS)



Fecha: 7 de marzo 2015

21. Feria Agropecuaria Nacional 2015



Fecha: 14 al 22 de marzo 2015

RENDICIÓN DE CUENTAS 2015

¡Manos a la Obra!

22. Feria de Productos Típicos Seibanos



Fecha: 28 de marzo 2015

23. Santo Domingo Mini Maker Faire 2015



Fecha: 6 y 7 de junio 2015

24. Feria Expo-Constanza 2015



Fecha: 17 al 21 de junio 2015

RENDICIÓN DE CUENTAS 2015

¡Manos a la Obra!

25. Capacitación a personal de la OPTIC



Fecha: 4 y 5 de marzo 2015

26. Ponencias de los temas “El Derecho de Patentes” y “Signos Distintivos”



Fecha: 3 de junio 2015

27. Conversatorios, Encuentros y Talleres sobre Tecnología Apropiada



RENDICIÓN DE CUENTAS 2015

¡Manos a la Obra!



RENDICIÓN DE CUENTAS 2015

¡Manos a la Obra!

28. Taller: “Evaluando la factibilidad de ideas innovadoras y las relaciones con grupos de interés”



Fecha: 14 de agosto 2015

29. Feria INTECnología 2015



Fecha: 17 y 18 de septiembre 2015

30. Evento sobre Transferencia de Tecnología y en la 4ta. Reunión de Oficinas Receptoras Bajo el PCT, celebrado en Cuba.



Fecha: 22 al 24 y del 27 al 29 de abril

RENDICIÓN DE CUENTAS 2015

¡Manos a la Obra!

31. II Taller Regional Sobre Propiedad Intelectual Y Transferencia De Tecnología



Fecha: 7 y 8 de mayo 2015

32. Conferencia Diplomática de la OMPI sobre Arreglo de Lisboa, en Ginebra, Suiza.



Fecha: 11 al 21 de mayo 2015

33. VI Seminario Regional sobre la gestión de las Oficinas de Propiedad Industrial en América Latina: El papel de los programas de trabajo compartido, dado en Cartagena de Indias.



Fecha: 19 al 22 de mayo 2015

RENDICIÓN DE CUENTAS 2015

¡Manos a la Obra!

- 34.** Reunión de Implementación del Manual de Examinadores de los Países de Centroamérica y República Dominicana.



Fecha: 30 de junio al 2 de julio 2015

- 35.** Taller: “El desarrollo de estrategias de gestión de productos vinculados al origen (OLPs) como apoyo a la Competitividad Nacional”.



Fecha: 9 al 10 de julio 2015

- 36.** Tercera Conferencia Internacional de la Red de Propiedad Intelectual e Industrial de Latinoamérica (Red Pila).



Fecha: 8 al 10 de julio 2015

RENDICIÓN DE CUENTAS 2015

¡Manos a la Obra!

37. Taller sobre Diseños Industriales y Sistema de La Haya.



Fecha: 8 al 9 de julio 2015

38. Intercambio de Buenas Prácticas con la Oficina de Registro Nacional de Costa Rica.

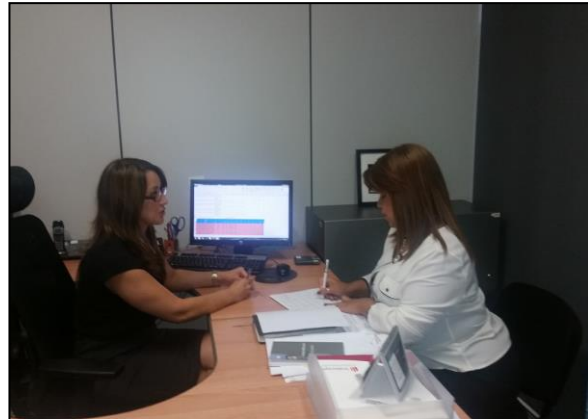

Fecha: 7 al 10 de julio 2015

39. Seminario Regional sobre el Tratado Cooperación en Materia de Patentes (PCT) y el Tratado de Budapest.



Fecha: 28 al 31 de julio 2015

RENDICIÓN DE CUENTAS 2015

¡Manos a la Obra!

40. Seminario Fashion Law, “Estrategia de Diferenciación de la Industria de la Moda”.



Fecha: 14 de octubre 2015

41. HUB Cámara Santo Domingo.



Fecha: 14 al 17 de octubre 2015

42. Panel Mujer y Propiedad Intelectual, realizado en la sede de la OMPI. GINEBRA



Fecha: 14 de octubre 2015.

RENDICIÓN DE CUENTAS 2015

¡Manos a la Obra!

43. Taller sobre Derecho de Patentes dirigido a jueces.



Fecha: 16 y 17 Octubre 2015

44. Evento Dominicana Moda



Fecha: 21 Octubre 2015

45. Inducción sobre Normas de Control Interno en ONAPI



Fecha: 29 Octubre 2015

RENDICIÓN DE CUENTAS 2015

¡Manos a la Obra!

46. Jornada Nacional contra el Dengue.



Fecha: 1 de noviembre 2015.

47. Taller Las Patentes y el Tratado de Cooperación Internacional en materia de Patentes (PCT)



Fecha: 11, 12 y 13 de noviembre 2015



RENDICIÓN DE CUENTAS 2015

¡Manos a la Obra!

48. Ruta Mipymes



Fecha: 12 de noviembre 2015



RENDICIÓN DE CUENTAS 2015

¡Manos a la Obra!

49. Plan Estratégico Institucional 2011-2015

1. Clientes

- 1.1 Maximizar el valor añadido de los servicios prestados a los clientes actuales, potenciales y futuros.-
- 1.2 Incrementar la oferta de servicios
- 1.3 Involucrar a los clientes y grupos de interés en la definición, diseño y prestación de los servicios.-
- 1.4 Asegurar la excelencia en la prestación del servicio

2. Potencial Humano

- 2.1 Desarrollar los Recursos Humanos vinculados a la Política y Estrategia de la organización.-
- 2.2 Implementar un Sistema de Gestión de Recursos Humanos por Competencias (SGRH x C).
- 2.3 Promover la motivación y el desempeño de los colaboradores

3. Mejora de los Procesos

- 3.1 Evaluar y asegurar la capacidad de los procesos críticos para obtener los resultados exigidos.-
- 3.2 Automatizar los procesos operativos en base a las tecnologías TICs.
- 3.3 Impulsar y gestionar la mejora eficazmente.

4. Tecnología TIC's

- 4.1 Asegurar que la tecnología dé soporte a la estrategia y operación de la organización.-

5. Innovación y Desarrollo

- 5.1 Desarrollar la Academia Nacional de Propiedad Intelectual conforme a las necesidades de los usuarios del sistema de PI.-
- 5.2 Desarrollar el Centro de Apoyo a la Tecnología e Innovación como herramienta para fomentar el uso de la Propiedad Industrial y la Transferencia de Tecnología.-
- 5.3 Fortalecer el Centro de Documentación (Biblioteca) en aras de promover el tema de PI en la sociedad dominicana.-

RENDICIÓN DE CUENTAS 2015

¡Manos a la Obra!

6. Marco Legal

- 6.1 Desarrollar la capacidad de anticipación a los cambios regulatorios.
- 6.2 Evaluar anualmente el Marco Legal.-

7. Posicionamiento

- 7.1 Fortalecer la capacidad para establecer y gestionar alianzas y Partnership.-
- 7.2 Intercambiar experiencias y promover los avances de la organización.-
- 7.3 Establecer una estrategia de Comunicación sobre Propiedad Industrial.-

8. Proyecciones Financieras

- 8.1 Establecer una perspectiva financiera y de Inversión alineada a la Política y Estrategia de la organización.-
- 8.2 Analizar, desarrollar e implantar el flujo de información económica-financiera necesario para dar soporte a la estrategia y las operaciones de la organización.

9. Desarrollo Organizacional

- 9.1 Fortalecer la Planificación Estratégica orientada a la medición de los resultados.-
- 9.2 Desarrollar las competencias del equipo de gestión en la Excelencia y participar exitosamente en Premios.
- 9.3 Implementar la Gestión del Conocimiento como activo principal de la organización.

RENDICIÓN DE CUENTAS 2015

¡Manos a la Obra!

50. Validación de la ejecución del presupuesto Enero- Diciembre 2015

Tabla No. 6 Presupuesto Planificado Vs Ejecutado

IMPUTACIÓN PRESUPUESTARIA					PRESUPUESTO	EJECUCIÓN DEL GASTO											TOTAL EJECUTADO 2015	
TIPO	OBJETO	SUBCATEGORÍA	AUTORIDAD	NOMBRE DE LA CUENTA		AL 31 DE DIC 2015	Enero	Febrero	Marzo	Abril	Mayo	Junio	Julio	Agosto	Septiembre	Octubre		Noviembre
					2												1	
2	1	1		Remuneraciones	156,945,120.00	13,501,159.00	13,837,982.99	13,521,380.40	12,853,836.27	13,912,408.41	13,003,521.72	13,676,888.99	13,155,663.36	13,217,894.35	13,206,443.16	26,308,392.61	13,136,327.61	173,331,898.87
2	1	1	1	Remuneraciones al personal fijo	134,577,881.00	12,088,975.00	12,265,046.59	12,440,340.27	12,433,491.27	12,442,018.66	12,459,979.75	12,389,910.58	12,461,261.86	12,494,613.65	12,478,142.65	12,494,082.61	12,494,082.61	148,941,945.50
2	1	1	1	Sueldos fijos	134,577,881.00	12,088,975.00	12,265,046.59	12,440,340.27	12,433,491.27	12,442,018.66	12,459,979.75	12,389,910.58	12,461,261.86	12,494,613.65	12,478,142.65	12,494,082.61	12,494,082.61	148,941,945.50
2	1	1	2	Remuneración al personal con carácter transitorio	4,744,286.00	411,970.00	380,345.16	410,366.92	420,345.00	388,345.00	361,345.00	405,014.34	298,440.00	377,114.94	196,145.00	162,245.00	642,245.00	4,453,921.36
2	1	1	2	Sueldo personal contratado y/o igualado	3,175,100.00	210,750.00	220,645.16	197,000.00	215,000.00	193,000.00	166,000.00	174,180.00	128,645.00	124,645.01	25,800.00	12,600.00	492,600.00	2,160,865.17
2	1	1	2	Sueldo de personal nominal	1,515,376.00	201,220.00	159,700.00	174,700.00	205,345.00	195,345.00	195,345.00	150,345.00	169,795.00	170,345.00	170,345.00	149,645.00	149,645.00	2,091,775.00
2	1	1	3	Suplencias	53,810.00			38,666.92				80,489.34		82,124.93				201,281.19
2	1	1	4	Sueldo Anual No. 13	11,965,490.00	-	20,833.33	-	-	-	50,663.75	-				13,194,963.34	0.00	13,266,460.42
2	1	1	4	Sueldo Anual No. 13	11,965,490.00		20,833.33				50,663.75					13,194,963.34		13,266,460.42
2	1	1	5	Prestaciones Económicas/ Laborales	5,657,463.00	1,000,214.00	1,171,757.91	670,673.21	-	1,082,044.75	131,533.22	881,964.07	395,961.50	346,165.76	532,155.51	457,101.66		6,669,571.59



RENDICIÓN DE CUENTAS 2015

¡Manos a la Obra!

IMPUTACIÓN PRESUPUESTARIA					PRESUPUESTO	EJECUCIÓN DEL GASTO											TOTAL EJECUTADO 2015			
CLASIF. OBJ. DEL GASTO		NOMBRE DE LA CUENTA	AL 31 DE DIC 2015	Enero	Febrero	Marzo	Abril	Mayo	Junio	Julio	Agosto	Septiembre	Octubre	Noviembre	Diciembre					
T	O																			
2	1	1	5	1	Prestaciones Económicas/Laborales	4,487,277.00	72,864.00	963,610.00	620,071.30		785,728.00		624,393.00	321,728.00	231,600.00	298,936.00	316,391.00		4,235,321.30	
2	1	1	5	4	Proporcion de vacaciones no disfrutadas	1,170,186.00	927,350.00	208,147.91	50,601.91		296,316.75	131,533.22	257,571.07	74,233.50	114,565.76	233,219.51	140,710.66		2,434,250.29	
2	1	2			Sobresueldos	14,975,322.00	510,220.00	546,570.00	577,462.19	541,320.00	541,320.00	583,670.00	541,320.00	635,491.10	554,259.85	551,320.00	593,670.00	9,551,320.00	15,727,943.14	
2	1	2			Compensación	14,975,322.00	510,220.00	546,570.00	577,462.19	541,320.00	541,320.00	583,670.00	541,320.00	635,491.10	554,259.85	551,320.00	593,670.00	9,551,320.00	15,727,943.14	
2	1	2			Compensación por gasto de alimentación	217,700.00														
2	1	2			Compensación por horas extraordinarias	389,668.00			61,142.19					18,247.57	2,939.85				82,329.61	
2	1	2			Pago de Horas Extraordinarias (Reglamento 523-09)	282,537.00	-	-	-	-	-	-	-							
2	1	2			Compensación servicios de Seguridad	6,065,288.00	510,220.00	516,320.00	516,320.00	541,320.00	541,320.00	541,320.00	541,320.00	553,320.00	551,320.00	551,320.00	551,320.00	551,320.00	551,320.00	6,466,740.00
2	1	2			Compensación por Resultados	3,507,000.00		30,250.00											4,000,000.00	4,030,250.00
2	1	2			Bono por desempeño	4,513,129.00		-	-	-	-	42,350.00	-				42,350.00	5,000,000.00	5,084,700.00	
2	1	2			Compensaciones especiales								63,923.53						63,923.53	
2	1	3			Dietas Y Gastos De Representación	150,000.00	-	-	-	-	-	-	-							
2	1	3			Dietas en el país	150,000.00	-	-	-	-	-	-	-							
2	1	3			Dietas en el país	150,000.00	-	-	-	-	-	-	-							
2	1	4			Gratificaciones Y Bonificaciones	11,110,324.00	-	-	-	-	-	53,435.20	-	42,000.00	18,000.00		11,651,251.50		11,764,686.70	
2	1	4			Bonificaciones	700,000.00						53,435.20								



RENDICIÓN DE CUENTAS 2015

¡Manos a la Obra!

IMPUTACIÓN PRESUPUESTARIA					PRESUPUESTO	EJECUCIÓN DEL GASTO											TOTAL EJECUTADO 2015	
CLASIF. OBJ. DEL GASTO		SUBCATEGORÍA	NOMBRE DE LA CUENTA	AL 31 DE DIC 2015	Enero	Febrero	Marzo	Abril	Mayo	Junio	Julio	Agosto	Septiembre	Octubre	Noviembre	Diciembre		
TIPO	OBJETO																	
2	1	4	1	Bonificaciones	10,020,324.00											11,651,251.50	11,651,251.50	
2	1	4	2	Otras Gratificaciones y Bonificaciones	390,000.00	-	-	-	-	-	-	-	-	-	-	-	-	
2	1	4	2	2	Gratificaciones por Pasantía							42,000.00	18,000.00				61,000.00	
2	1	4	2	3	Gratificaciones por aniversario de institución	390,000.00												
2	1	5		Contribuciones A La Seguridad Social	20,359,338.00	1,840,077.00	1,861,260.03	1,888,466.92	1,894,829.76	1,891,156.51	1,889,465.67	1,873,391.05	1,880,492.04	1,885,354.42	1,885,040.14	1,882,291.05	1,882,291.05	22,554,115.64
2	1	5	1	Contribuciones al seguro de salud	9,203,190.00	854,073.00	863,927.41	877,019.00	879,982.34	878,318.12	877,677.25	870,098.79	874,010.10	876,130.14	878,098.74	876,822.37	877,349.65	10,483,506.91
2	1	5	2	Contribuciones al seguro de pensiones	9,214,483.00	876,710.00	885,687.74	898,797.78	901,765.29	900,098.73	899,456.96	891,867.84	895,081.72	897,204.74	890,735.50	889,460.34	889,735.50	10,716,602.14
2	1	5	3	Contribuciones al seguro de riesgo laboral	1,941,665.00	109,294.00	111,644.88	112,650.14	113,082.13	112,739.66	112,331.46	111,424.42	111,400.22	112,019.54	116,205.90	116,008.34	115,205.90	1,354,006.59
2	2			Contratación De Servicios	55,950,881.00	260,649.00	6,955,928.02	5,696,631.67	6,281,041.55	5,810,051.40	3,726,728.47	5,708,202.48	4,878,480.50	6,531,643.53	2,780,914.14	5,163,014.87	2,495,742.63	56,289,028.26
2	2	1		Servicios Básicos	14,137,060.00	-	2,564,266.29	1,413,735.32	2,071,049.13	1,356,486.71	1,345,706.00	1,341,449.65	1,336,003.52	1,730,560.06	1,062,881.70	995,742.63	995,742.63	16,213,623.64
2	2	1	2	Servicios de telefónicos de larga distancia	245,302.00	-	-	-	-	-	-	-	-	-	-	-	-	-
2	2	1	2	1	Servicio Telefónico de larga distancia	245,302.00	-	-	-	-	-	-	-	-	-	-	-	-
2	2	1	3	Teléfono local	8,068,637.00	-	1,612,694.29	825,010.11	1,533,358.03	832,871.71	772,190.36	793,727.21	748,633.52	1,181,580.81	519,985.39	494,134.56	494,134.56	9,808,320.55
2	2	1	3	1	Teléfono local	8,068,637.00	-	1,612,694.29	825,010.11	1,533,358.03	832,871.71	772,190.36	793,727.21	748,633.52	1,181,580.81	519,985.39	494,134.56	9,808,320.55
2	2	1	4	Telefax y correo	74,350.00	-	-	-	11,230.00	-	10,605.30	10,605.30	6,300.00	-	-	11,051.60	11,051.60	60,843.80
2	2	1	4	1	Telefax y correo	74,350.00	-	-	11,230.00	-	10,605.30	10,605.30	6,300.00	-	-	11,051.60	11,051.60	60,843.80
2	2	1	5	Servicio de internet y televisión			26,387.37	11,727.84	10,739.39		10,447.28	12,987.59	33,217.73	10,092.76	10,380.96	10,380.96	10,380.96	146,742.84
2	2	1	6	Electricidad	5,603,503.00	-	899,944.63	566,557.37	498,505.71	523,615.00	537,663.06	512,986.55	537,154.27	528,098.49	515,299.35	469,565.51	469,565.51	6,058,955.45



RENDICIÓN DE CUENTAS 2015

¡Manos a la Obra!

IMPUTACIÓN PRESUPUESTARIA					PRESUPUESTO	EJECUCIÓN DEL GASTO											TOTAL EJECUTADO 2015		
CLASIF. OBJ. DEL GASTO		NOMBRE DE LA CUENTA	AL 31 DE DIC 2015	Enero	Febrero	Marzo	Abril	Mayo	Junio	Julio	Agosto	Septiembre	Octubre	Noviembre	Diciembre				
TIPO	OBJETO																		
2	2	1	6	1	Energía Eléctrica	5,603,503.00		899,944.63	566,557.37	498,505.71	523,615.00	537,663.06	512,986.55	537,154.27	528,098.49	515,299.35	469,565.51	469,565.51	6,058,955.45
2	2	1	7		Agua	59,420.00	-	13,080.00	4,360.00	4,360.00	-	8,720.00	4,360.00	4,270.00	4,360.00	4,360.00	4,360.00	4,360.00	56,590.00
2	2	1	7	1	Agua	59,420.00		13,080.00	4,360.00	4,360.00		8,720.00	4,360.00	4,270.00	4,360.00	4,360.00	4,360.00	4,360.00	56,590.00
2	2	1	8		Recolección de Residuos sólido	85,848.00	-	12,160.00	6,080.00	12,856.00		6,080.00	6,783.00	6,428.00	6,428.00	12,856.00	6,250.00	6,250.00	82,171.00
2	2	1	8	1	Recolección de Residuos sólido	85,848.00		12,160.00	6,080.00	12,856.00		6,080.00	6,783.00	6,428.00	6,428.00	12,856.00	6,250.00	6,250.00	82,171.00
2	2	2			Publicidad, impresión y encuadernación	11,997,493.00	-	1,825,972.37	1,569,482.00	852,774.81	977,210.00	110,157.00	494,657.00	1,544,590.50	2,187,589.74	-	2,917,382.00	-	12,479,815.42
2	2	2	1		Publicidad y propaganda	10,912,803.00	-	1,825,972.37	1,390,904.30	822,600.00	894,500.00	106,200.00	490,700.00	1,544,590.50	2,187,589.74		2,871,097.00		12,134,153.91
2	2	2	1	1	Publicidad y propaganda	10,912,803.00		1,825,972.37	1,390,904.30	822,600.00	894,500.00	106,200.00	490,700.00	1,544,590.50	2,187,589.74		2,871,097.00		12,134,153.91
2	2	2	2		Impresión y encuadernación	1,084,690.00	-	-	178,577.70	30,174.81	82,710.00	3,957.00	3,957.00	-	-	-	46,285.00	-	345,661.51
2	2	2	2	1	Impresión y encuadernación	1,084,690.00			178,577.70	30,174.81	82,710.00	3,957.00	3,957.00				46,285.00		345,661.51
2	2	3			Viáticos	643,767.00	-	-	438,614.35	184,451.20	19,834.79	62,779.79	44,016.30	279,343.85	33,529.64	-	42,039.26	-	1,104,609.18
2	2	3	1		Viáticos dentro del país	326,844.00	-	-	-	5,900.00	-	6,604.00	6,604.00	100,127.02	-	-	27,943.60	-	147,178.62
2	2	3	1	1	Viáticos dentro del país	326,844.00				5,900.00		6,604.00	6,604.00	100,127.02			27,943.60		147,178.62
2	2	3	2	1	Viáticos fuera del país	316,923.00			438,614.35	178,551.20	19,834.79	56,175.79	37,412.30	179,216.83	33,529.64		14,095.66		518,816.21
2	2	4			Transporte y almacenaje	783,946.00	-	59,616.00	2,600.00	166,150.88	-	33,260.00	100,819.48	65,461.00	180,611.70		27,930.00		636,449.06
2	2	4	1		Pasajes	648,236.00	-	59,616.00	-	161,690.88	-	31,730.00	99,289.48						352,326.36
2	2	4	1	1	Pasajes	648,236.00		59,616.00		161,690.88		31,730.00	99,289.48	63,825.00	180,611.70		24,450.00		621,213.06
2	2	4	2		Fletes	104,000.00	-	-	2,600.00	-	-	-	-	1,416.00	-	-	-	-	4,016.00
2	2	4	2	1	Fletes	104,000.00			2,600.00					1,416.00					4,016.00



RENDICIÓN DE CUENTAS 2015

¡Manos a la Obra!

IMPUTACIÓN PRESUPUESTARIA					PRESUPUESTO	EJECUCIÓN DEL GASTO											TOTAL EJECUTADO 2015
CLASIF. OBJ. DEL GASTO		NOMBRE DE LA CUENTA	AL 31 DE DIC 2015	Enero	Febrero	Marzo	Abril	Mayo	Junio	Julio	Agosto	Septiembre	Octubre	Noviembre	Diciembre		
TIPO	OBJETO																
2	2	4	4	Peajes	31,710.00	-	-	-	4,460.00	-	1,530.00	1,530.00					7,520.00
2	2	4	4	1 Peajes	31,710.00				4,460.00		1,530.00	1,530.00	220.00			3,480.00	11,220.00
2	2	5		Alquileres y Rentas	409,607.00	-	320,127.84	104,665.84	-	231,160.00	6,456.00	227,112.80	68,782.40	144,302.65	333,405.19	141,569.13	1,257,454.01
2	2	5	1	Alquiler y rentas de edificios locales	186,276.00	-	46,078.84	46,078.84	-	-	-	-			200,000.00		246,078.84
2	2	5	1	1 Alquiler y rentas de edificios locales	186,276.00		46,078.84	46,078.84							200,000.00		246,078.84
2	2	5	3	Alquileres de maquinarias y equipos	31,163.00			7,080.00									7,080.00
2	2	5	3	2 Alquiler de equipo para computación	14,233.00								66,853.10	131,558.65	133,405.19	141,569.13	473,386.07
2	2	5	3	4 Alquiler de equipo de oficina y muebles	16,930.00	-	-	-	-	-	-	-		12,744.00			12,744.00
2	2	5	4	Alquiler de equipos de transporte, tracción y elevación	56,232.00	-	149,500.00	-	-	130,000.00	-	182,000.00					461,500.00
2	2	5	4	1 Alquiler de equipos de transporte, tracción y elevación	56,232.00		149,500.00			130,000.00		182,000.00					461,500.00
2	2	5	8	Otros alquileres	135,936.00	-	124,549.00	51,507.00	-	101,160.00	6,456.00	45,112.80	1,929.30				330,714.10
2	2	5	8	1 Otros alquileres	135,936.00		124,549.00	51,507.00		101,160.00	6,456.00	45,112.80	1,929.30				330,714.10
2	2	6		Seguros	1,674,159.00	-	793.00	-	5,618.00	972,802.24	310,937.97	505,444.83		147,195.33			
2	2	6	1	Seguro de bienes inmuebles	383,567.00	-	-	-	-	972,802.24	-	-					
2	2	6	1	1 Seguro de bienes inmuebles	383,567.00					972,802.24							
2	2	6	2	Seguro de bienes muebles	922,519.00	-	-	-	-	-	310,937.97	502,298.83		120,741.13			933,977.93
2	2	6	2	1 Seguro de bienes muebles	922,519.00						310,937.97	502,298.83		120,741.13			933,977.93
2	2	6	3	Seguros de personas	368,073.00	-	793.00	-	5,618.00		-	3,146.00		26,454.20			36,011.20



RENDICIÓN DE CUENTAS 2015

¡Manos a la Obra!

IMPUTACIÓN PRESUPUESTARIA					PRESUPUESTO	EJECUCIÓN DEL GASTO											TOTAL EJECUTADO 2015		
CLASIF. OBJ. DEL GASTO		SUBCATEGORÍA	NOMBRE DE LA CUENTA	AL 31 DE DIC 2015	Enero	Febrero	Marzo	Abril	Mayo	Junio	Julio	Agosto	Septiembre	Octubre	Noviembre	Diciembre			
TIPO	OBJETO																		
2	2	6	3	1	Seguros de personas		793.00				3,146.00		26,454.20					30,393.20	
2	2	7			Servicios de conservación, reparaciones menores y construcciones temporales		108,634.07	398,748.38	1,043,484.80	175,868.58	205,314.16	246,177.16	91,333.99	227,224.85	60,414.38	238,099.79		2,795,300.16	
2	2	7	1		Contratación Obra Menores				693,846.46		960.00	960.00	9,560.00					705,326.46	
2	2	7	1	1	Obras menores en edificaciones				693,846.46		960.00	960.00	9,560.00			4,930.00		710,256.46	
2	2	7	1	2	Servicios especiales de mantenimiento y reparación													-	
2	2	7	2		Reparaciones de maquinarias y equipos		108,634.07	398,748.38	349,638.34	175,868.58	204,354.16	245,217.16	81,773.99	227,224.85	60,414.38	233,169.79		2,085,043.70	
2	2	7	2	2	Mantenimiento y reparación de equipo para computación		64,786.40									45,008.27		109,794.67	
2	2	7	2	1	Mantenimiento y reparación de equipo de oficina y muebles		37,744.00	126,444.97	63,275.00	123,816.60	140,115.46	245,217.16	81,773.99	143,009.90		100,962.80		1,062,359.88	
2	2	7	2	6	Mantenimiento y reparación de equipos de transporte, tracción y elevación		6,103.67	272,303.41	286,363.34	52,051.98	64,238.70		84,214.95	60,414.38	87,198.72			912,889.15	
2	2	7	3		Instalaciones temporales													-	
2	2	7	3	1	Instalaciones temporales													-	
2	2	8			Otros servicios no incluidos en conceptos anter.	22,950,545.00	260,649.00	2,076,518.45	1,768,785.78	1,957,512.73	2,076,689.08	1,652,117.55	2,748,525.26	1,492,965.24	1,880,629.56	1,324,212.87	800,252.06	1,500,000.00	19,278,208.58



RENDICIÓN DE CUENTAS 2015

¡Manos a la Obra!

IMPUTACIÓN PRESUPUESTARIA					PRESUPUESTO	EJECUCIÓN DEL GASTO											TOTAL EJECUTADO 2015	
CLASIF. OBJ. DEL GASTO		NOMBRE DE LA CUENTA	AL 31 DE DIC 2015	Enero	Febrero	Marzo	Abril	Mayo	Junio	Julio	Agosto	Septiembre	Octubre	Noviembre	Diciembre			
TIPO	OBJETO																	
2	2	8	2	Comisiones y gastos bancarios	3,476,932.00	260,649.00	299,231.81	372,992.38	309,677.00	305,106.88	355,967.48	356,307.02	303,456.40	327,873.00	346,048.92	269,775.82	269,775.82	3,516,212.53
2	2	8	2	1 Comisiones y gastos bancarios	3,476,932.00	260,649.00	299,231.81	372,992.38	309,677.00	305,106.88	355,967.48	356,307.02	303,456.40	327,873.00	346,048.92	269,775.82	269,775.82	3,516,212.53
2	2	8	5	Fumigación, lavandería, limpieza e higiene	1,020,000.00	-	183,559.76	59,561.39	90,450.88	52,379.88	20,727.88	100,814.48	18,224.88	87,779.88	16,979.88	6,054.00		636,532.91
2	2	8	5	1 Fumigación	300,000.00		141,600.00	621.79	73,471.00	35,400.00		74,548.00		70,800.00				396,440.79
2	2	8	5	2 Lavandería	154,000.00	-	-	-	-	-	16,979.88	16,979.88	16,979.88	16,979.88	16,979.88	6,054.00		90,953.40
2	2	8	5	3 Limpieza e higiene	566,000.00		41,959.76	58,939.60	16,979.88	16,979.88	3,748.00	9,286.60	1,245.00					149,138.72
2	2	8	6	Organización de eventos y festividades	6,455,402.00	-	1,105,926.88	350,335.84	59,136.86	684,306.48	15,265.00	684,440.00	9,364.96	651,532.64		11,229.96	840,224.90	4,411,763.52
2	2	8	6	1 Eventos generales	2,413,176.00		1,078,496.48	300,313.54		684,306.48	15,265.00	684,440.00	9,364.96	651,532.64		11,229.96	840,224.90	4,275,173.96
2	2	8	6	2 Festividades	4,042,226.00		27,430.40	50,022.30	59,136.86									136,589.56
2	2	8	7	Servicios técnicos y profesionales	10,520,571.00	-	487,800.00	985,646.17	1,498,247.99	824,432.60	1,038,894.74	1,530,954.74	1,161,919.00	661,426.00	961,184.07	512,692.28	389,999.28	10,053,196.87
2	2	8	7	1 Estudios de ingeniería, arquitectura, investigaciones y análisis de factibilidad	4,829,830.00			118,000.00							118,000.00	102,218.00		338,218.00
2	2	8	7	4 Servicios de capacitación	2,864,600.00									231,426.00		20,475.00		251,901.00
2	2	8	7	5 Servicios de informática y sistemas computarizados	418,941.00			200,341.76	66,760.09	66,853.10		55,000.00						388,954.95
2	2	8	7	6 Otros servicios técnicos profesionales	2,407,200.00		487,800.00	667,304.41	1,431,487.90	757,579.50	1,038,894.74	1,475,954.74	1,161,919.00	430,000.00	843,184.07	389,999.28	389,999.28	9,074,122.92
2	2	8	8	Impuesto, derechos y tasa	1,477,640.00	-	-	250.00	-	210,463.24	221,262.45	76,009.02		152,018.04		500.00		660,502.75
2	2	8	8	1 Impuestos	1,474,324.00	-	-	250.00	-	210,463.24	221,262.45	76,009.02		152,018.04		500.00		660,502.75



RENDICIÓN DE CUENTAS 2015

¡Manos a la Obra!

IMPUTACIÓN PRESUPUESTARIA					PRESUPUESTO	EJECUCIÓN DEL GASTO											TOTAL EJECUTADO 2015		
CLASIF. OBJ. DEL GASTO		NOMBRE DE LA CUENTA	AL 31 DE DIC 2015	Enero	Febrero	Marzo	Abril	Mayo	Junio	Julio	Agosto	Septiembre	Octubre	Noviembre	Diciembre				
TIPO	OBJETO																		
2	2	8	8	2	Derechos	3,316.00												-	
2	3				Materiales Y Suministros	25,849,347.00	-	3,826,919.96	2,570,682.67	3,141,032.00	2,355,251.19	2,478,971.25	2,785,091.92	2,265,305.75	2,220,359.03	1,317,843.99	1,610,774.61	-	24,668,561.69
2	3	1			Alimentos y productos agroforestales	10,152,961.00	-	1,810,160.40	1,541,568.63	2,012,259.20	924,024.95	1,573,908.01	925,538.71	1,220,819.14	1,105,514.82	414,003.00	941,085.57	-	12,468,882.43
2	3	1	1		Alimentos y bebidas para persona	10,018,135.00	-	1,792,752.60	1,541,568.63	2,006,456.60	924,024.95	1,570,506.20	922,136.90	1,220,819.14	1,105,514.82	414,003.00	936,498.57	-	12,434,281.41
2	3	1	1	1	Alimentos y bebidas para persona	10,018,135.00		1,792,752.60	1,541,568.63	2,006,456.60	924,024.95		922,136.90	1,220,819.14	1,105,514.82	414,003.00	936,498.57		10,863,775.21
2	3	1	3		Productos agroforestales y pecuarios	134,826.00	-	17,407.80	-	5,802.60	-	3,401.81	3,401.81				4,587.00		34,601.02
2	3	1	3	1	Productos pecuarios			17,407.80											17,407.80
2	3	1	3	3	Productos forestales	134,826.00				5,802.60		3,401.81	3,401.81				4,587.00		17,193.22
2	3	2			Textiles y Vestuarios	396,783.00	-	-	-	27,237.51	-	28,975.40	89,704.98						145,917.89
2	3	2	1		Hilados y telas	70,048.00	-	-	-	-	-	-	-						-
2	3	2	1	1	Hilados y telas	70,048.00	-	-	-	-	-	-	-						-
2	3	2	2		Acabados textiles	80,111.00	-	-	-	1,425.01	-	28,975.40	23,730.00		26,904.00		2,832.00		83,866.41
2	3	2	2	1	Acabados textiles	80,111.00	-	-	-	1,425.01		28,975.40	23,730.00		26,904.00		2,832.00		83,866.41
2	3	2	3		Prendas de vestir	246,624.00	-	-	-	25,812.50	-	-	65,974.98						91,787.48
2	3	2	3	1	Prendas de vestir	246,624.00	-	-	-	25,812.50		-	65,974.98						91,787.48
2	3	3			Productos de papel, cartón e impresos	3,550,990.00	-	357,150.72	7,990.05	424,553.72	215,920.16	551,478.75	170,356.12	507.99	346,920.00		143,991.96		2,218,869.47
2	3	3	1		Papel de escritorio	876,644.00	-	-	-	158,769.00	-	-	-						158,769.00



RENDICIÓN DE CUENTAS 2015

¡Manos a la Obra!

IMPUTACIÓN PRESUPUESTARIA					PRESUPUESTO	EJECUCIÓN DEL GASTO												TOTAL EJECUTADO 2015	
CLASIF. OBJ. DEL GASTO		SUBCATEGORÍA	AUXILIAR	NOMBRE DE LA CUENTA	AL 31 DE DIC 2015	Enero	Febrero	Marzo	Abril	Mayo	Junio	Julio	Agosto	Septiembre	Octubre	Noviembre	Diciembre		
TIPO	OBJETO																		
2	3	3	1	1	Papel de escritorio	876,644.00				158,769.00									158,769.00
2	3	3	2		Productos de papel y cartón	2,364,461.00	-	333,118.72	320.05	265,784.72	208,520.16	539,467.25	143,774.90	507.99	346,920.00		92,356.94		1,930,770.73
2	3	3	2	1	Productos de papel y cartón	2,364,461.00		333,118.72	320.05	265,784.72	208,520.16	539,467.25	143,774.90	507.99	346,920.00		92,356.94		1,930,770.73
2	3	3	3		Productos de artes graficas	170,652.00	-	-	7,670.00	-	-	12,011.50	26,581.22				51,635.02		97,897.74
2	3	3	3	1	Productos de artes graficas	170,652.00			7,670.00			12,011.50	6,589.40				34,117.52		60,388.42
2	3	3	4		Libros, revistas y periódicos	61,820.00	-	24,032.00	-	-	7,400.00	-	-						31,432.00
2	3	3	4	1	Libros, revistas y periódicos	61,820.00		24,032.00			7,400.00						17,517.50		48,949.50
2	3	3	5		Textos de enseñanza	77,413.00	-	-	-	-	-	-	-						-
2	3	3	5	1	Textos de enseñanza	77,413.00													-
2	3	4			Productos farmacéuticos	537,316.00	-	-	-	100.00	-	9,995.91	9,995.91						20,091.82
2	3	4	1		Productos medicinales para uso humano	537,316.00	-	-	-	100.00	-	9,995.91	9,995.91						20,091.82
		4	1		Prestaciones de la seguridad social	1,025,282.00	-	62,374.64	3,845.18	64,513.68	225,793.47	4,864.95	68,275.96						429,667.88
2	3	4	1	1	Productos medicinales para uso humano	537,316.00				100.00		9,995.91	9,995.91						20,091.82
2	3	5			Productos de cuero, caucho y plástico	487,966.00	-	62,374.64	3,845.18	64,513.68	225,793.47	4,864.95	68,275.96	3,153.72		6,174.35	58,733.07		530,686.46
2	3	5	3		Llantas y neumáticos	43,983.00	-	47,070.20	-	-	-	-	-						47,070.20
2	3	5	3	1	Llantas y neumáticos	43,983.00		47,070.20									3,950.00		51,020.20
2	3	5	4		Artículos de caucho	20,000.00	-	-	-	-	-	-	-						-
2	3	5	4	1	Artículos de caucho	20,000.00	-	-	-	-	-	-	-			6,174.35			6,174.35



RENDICIÓN DE CUENTAS 2015

¡Manos a la Obra!

IMPUTACIÓN PRESUPUESTARIA					PRESUPUESTO	EJECUCIÓN DEL GASTO											TOTAL EJECUTADO 2015
CLASIF. OBJ. DEL GASTO		NOMBRE DE LA CUENTA	AL 31 DE DIC 2015	Enero	Febrero	Marzo	Abril	Mayo	Junio	Julio	Agosto	Septiembre	Octubre	Noviembre	Diciembre		
TIPO	OBJETO																
2	3	5	5	Artículos de plástico	423,983.00	-	15,304.44	3,845.18	64,513.68	225,793.47	4,864.95	68,275.96	3,153.72	16,478.72	54,783.07	457,013.19	
2	3	5	5	1 Artículos de plástico	423,983.00	-	15,304.44	3,845.18	64,513.68	225,793.47	4,864.95	68,275.96	3,153.72	16,478.72	54,783.07	457,013.19	
2	3	6		Productos metálicos y no metálicos	525,699.00	-	19,628.20	13,569.27	3,796.18	-	1,729.98	5,725.00	2,164.00	24,175.60	4,731.49	75,519.72	
2	3	6	1	Productos de cemento, cal, asbesto, yeso y arcilla	4,983.00	-	-	-	-	-	-	-	-	-	-	-	
2	3	6	1	1 Productos de cemento	4,983.00	-	-	1,006.66	325.00	-	25.00	25.00	100.00	-	207.50	1,689.16	
2	3	6	2	Productos de vidrio, loza y porcelana	8,000.00	-	-	-	-	-	260.00	260.00	-	-	-	520.00	
2	3	6	2	1 Productos de vidrio	7,400.00	-	-	-	-	-	260.00	260.00	-	-	-	520.00	
2	3	6	2	2 Productos de loza	600.00	-	-	-	-	-	-	-	-	-	-	-	
2	3	6	3	Productos metálicos y sus derivados	512,716.00	-	19,628.20	12,562.61	3,471.18	-	1,444.98	5,440.00	2,064.00	24,175.60	4,523.99	73,310.56	
			4	Transferencias corrientes a otras instituciones publicas	400,000.00	-	-	-	-	-	-	-	-	-	-	-	
2	3	6	3	1 Productos ferrosos	387,593.00	-	19,628.20	12,562.61	3,471.18	-	1,444.98	5,440.00	2,064.00	24,175.60	4,165.94	72,952.51	
2	3	6	3	3 Estructuras metálicas acabadas	15,684.00	-	-	-	-	-	-	-	-	-	-	-	
5				Transferencias De Capital	6,997,467.00	-	341,861.00	1,002,937.84	439,624.49	543,596.70	70,810.45	351,671.66	-	-	-	2,750,502.14	
2	3	6	3	4 Herramientas menores	109,439.00	-	-	-	-	-	-	-	-	-	358.05	358.05	
2	3	7		Combustibles, lubricantes, productos químicos	6,321,447.00	-	341,861.00	1,002,937.84	439,624.49	543,596.70	70,810.45	351,671.66	1,027,264.70	736,844.50	709,449.78	218,607.16	5,442,668.28
2	3	7	1	Combustibles y lubricantes	6,126,640.00	-	323,900.00	998,538.24	412,024.84	369,723.70	65,644.62	340,677.50	1,027,094.70	596,070.50	617,331.40	207,306.00	4,958,311.50
2	3	7	1	1 Gasolina	5,334,820.00	-	323,900.00	425,649.00	412,024.84	369,723.70	65,644.62	340,677.50	1,027,094.70	596,070.50	617,331.40	207,306.00	4,385,422.26



RENDICIÓN DE CUENTAS 2015

¡Manos a la Obra!

IMPUTACIÓN PRESUPUESTARIA					PRESUPUESTO	EJECUCIÓN DEL GASTO												TOTAL EJECUTADO 2015
CLASIF. OBJ. DEL GASTO		NOMBRE DE LA CUENTA	AL 31 DE DIC 2015	Enero	Febrero	Marzo	Abril	Mayo	Junio	Julio	Agosto	Septiembre	Octubre	Noviembre	Diciembre			
TIPO	OBJETO																	
2	3	7	1	2	Gasoil	676,020.00			572,889.24								572,889.24	
2	3	7	1		Donaciones de Capital del sector externo	60,800.00	-	-	-	-	-	-	-	-	-	-	-	
2	3	7	1	4	Gas GLP	60,800.00											-	
2	3	7	1	5	Aceites y grasas	30,000.00											-	
2	3	7	1	6	Lubricantes	25,000.00											-	
2	3	7	2		Productos químicos y conexos	194,807.00	-	-	4,399.60	27,599.65	173,873.00	5,165.83	10,994.16	170.00	140,774.00	92,118.38	10,126.18	387,394.65
2	3	7	2	3	Productos químicos de uso personal	108,447.00			1,651.14	3,256.80	173,873.00	5,165.83	10,994.16	170.00	140,774.00	14,292.23	10,126.18	360,303.34
2	3	7	2	4	Abonos y fertilizantes	6,360.00	-	-	-	164.85	-	-	-	-	-	-	-	164.85
2	3	7	2	6	Pinturas, Lacas, barnices diluyentes absorbentes para pintura	80,000.00		17,961.00	2,748.46	24,178.00						77,826.15	1,174.98	123,888.59
2	3	9			Productos y útiles varios	3,876,185.00	-	1,235,745.00	771.70	168,947.22	445,915.91	237,207.80	1,163,823.58	11,396.20	31,079.71	120,658.54	240,793.36	3,736,189.62
2	3	9	1		Material para limpieza	351,757.00	-	-	-	102,099.50	156,611.96	14,173.06	32,035.30				48,874.80	353,794.62
2	3	9	1	1	Material para limpieza	351,757.00				102,099.50	156,611.96	14,173.06	32,035.30				48,874.80	353,794.62
2	3	9	2		Útiles de escritorio, oficina, informática y de enseñanza	3,275,434.00	-	1,146,330.00	-	25,070.21	243,519.95	211,047.02	1,110,618.65	2,715.20	31,079.71	9,647.68	168,497.70	2,948,526.12
2	3	9	2	1	Útiles de escritorio, oficina, informática y de enseñanza	3,275,434.00		1,146,330.00		25,070.21	243,519.95	211,047.02	1,110,618.65	2,715.20	31,079.71		168,497.70	2,938,878.44
2	3	9	5		Útiles de cocina y comedor	54,000.00	-	-	-	-	-	3,698.00	3,698.00	2,940.01		31,160.26		10,336.01
2	3	9	5	1	Útiles de cocina y comedor	54,000.00						3,698.00	3,698.00	2,940.01		31,160.26	19,973.48	61,469.75
2	3	9	6		Productos eléctricos y afines	183,994.00	-	89,415.00	771.70	41,777.51	45,784.00	8,289.72	17,471.63	5,740.99		79,850.60	3,447.38	292,548.53



RENDICIÓN DE CUENTAS 2015

¡Manos a la Obra!

IMPUTACIÓN PRESUPUESTARIA					PRESUPUESTO	EJECUCIÓN DEL GASTO											TOTAL EJECUTADO 2015	
CLASIF. OBJ. DEL GASTO		NOMBRE DE LA CUENTA	AL 31 DE DIC 2015	Enero	Febrero	Marzo	Abril	Mayo	Junio	Julio	Agosto	Septiembre	Octubre	Noviembre	Diciembre			
TIPO	OBJETO																	
2	3	9	6	1	183,994.00		89,415.00	771.70	41,777.51	45,784.00	8,289.72	17,471.63	5,740.99		79,850.60	3,447.38		292,548.53
2	3	9	9		11,000.00		-	-	-	-	-	-	-	-	-	-	-	-
2	3	9	9	1	11,000.00		-	-	-	-	-	-	-	-	-	-	-	-
2	4				5,170,284.00		-	450,000.00	285,000.00	261,000.00	460,000.00	313,255.60	910,301.59	342,746.90	470,000.00	600,656.00	64,502.80	3,707,462.89
2	4	1			1,900,284.00		-	-	60,000.00	36,000.00	10,000.00	88,255.60	142,500.00	117,746.90	20,000.00	78,800.00	64,502.80	617,805.30
2	4	1	2		1,000,000.00		-	-	60,000.00	11,000.00	10,000.00	88,255.60	142,500.00	117,746.90	20,000.00	78,800.00	64,502.80	592,805.30
2	4	1	2	1	1,000,000.00				60,000.00	11,000.00	10,000.00	88,255.60	142,500.00	117,746.90	20,000.00	78,800.00	64,502.80	592,805.30
2	4	1	3		200,000.00													
2	4	1	3	1	200,000.00		-	-	-	-	-	-	-	-	-	-	-	-
2	4	1	4		200,000.00													
2	4	1	4	1	200,000.00		-	-	-	-	-	-	-	-	-	-	-	-
2	4	1	6		500,284.00		-	-	-	25,000.00	-	-	-	-	-	-	-	25,000.00
2	4	1	6	1	500,284.00		-	-	-	25,000.00	-	-	-	-	-	-	-	25,000.00



RENDICIÓN DE CUENTAS 2015

¡Manos a la Obra!

IMPUTACIÓN PRESUPUESTARIA					PRESUPUESTO	EJECUCIÓN DEL GASTO											TOTAL EJECUTADO 2015
CLASIF. OBJ. DEL GASTO		SUBCATEGORÍA	NOMBRE DE LA CUENTA	AL 31 DE DIC 2015	Enero	Febrero	Marzo	Abril	Mayo	Junio	Julio	Agosto	Septiembre	Octubre	Noviembre	Diciembre	
TIPO	OBJETO																
2	4	2	Transferencias corrientes al gobierno general nacional	2,700,000.00	-	450,000.00	225,000.00	225,000.00	450,000.00	225,000.00	225,000.00	225,000.00	450,000.00				2,475,000.00
2	4	2	Transferencias corrientes a instituciones descentralizadas y autónomas no financieras	2,700,000.00		450,000.00	225,000.00	225,000.00	450,000.00	225,000.00	225,000.00	225,000.00	450,000.00				2,475,000.00
2	4	2	Otras transferencias corrientes a instituciones descentralizadas y autónomas no financieras	2,700,000.00		450,000.00	225,000.00	225,000.00	450,000.00	225,000.00	225,000.00	225,000.00	450,000.00				2,475,000.00
2	4	7	Transferencias corrientes al sector externo	570,000.00							542,801.59						542,801.59
2	4	7	Transferencias corrientes a organismos internacionales	570,000.00	-	-	-	-	-	-	542,801.59			521,856.00			1,064,657.59
2	4	7	Transferencias corrientes a organismos internacionales	570,000.00	-	-	-	-	-	-	542,801.59			521,856.00			1,064,657.59
2	6		Bienes muebles, inmuebles e intangibles	5,321,873.00	-	57,120.00	-	101,244.00	-	-	833,763.74	113,449.99	1,343,138.46	1,169,474.25	355,072.91		3,973,263.35
2	6	1	Mobiliario y equipo	1,667,655.00	-	57,120.00	-	101,244.00	-	-	75,023.52	113,449.99					346,837.51
2	6	1	Muebles de oficina y estantería	330,188.00	-	40,120.00	-	40,120.00	-	-	-		600,470.38				680,710.38
2	6	1	Muebles de oficina y estantería	330,188.00		40,120.00		40,120.00					600,470.38				680,710.38
2	6	1	Equipo computacional	1,107,467.00	-	-	-	25,606.00	-	-	37,175.02		742,668.08	1,154,960.25	286,066.52		2,246,475.87



RENDICIÓN DE CUENTAS 2015

¡Manos a la Obra!

IMPUTACIÓN PRESUPUESTARIA					PRESUPUESTO	EJECUCIÓN DEL GASTO											TOTAL EJECUTADO 2015		
CLASIF. OBJ. DEL GASTO		NOMBRE DE LA CUENTA	AL 31 DE DIC 2015	Enero	Febrero	Marzo	Abril	Mayo	Junio	Julio	Agosto	Septiembre	Octubre	Noviembre	Diciembre				
TIPO	OBJETO																		
2	6	1	3	1	Equipo computacional	1,107,467.00				25,606.00			37,175.02		742,668.08	1,154,960.25	286,066.52		2,246,475.87
2	6	1	4		Electrodomésticos	230,000.00	-	17,000.00	-	35,518.00	-	-	-	113,449.99		14,514.00			180,481.99
2	6	1	4	1	Electrodomésticos	230,000.00	-	17,000.00	-	35,518.00	-	-	113,449.99		14,514.00		69,006.39		249,488.38
2	6	1	9		Otros mobiliarios y equipos no identificados precedente								37,848.50						37,848.50
2	6	1	9	1	Otros mobiliarios y equipos no identificados precedente								37,848.50						37,848.50
2	6	2			Mobiliario y Equipo Educativo y Recreativo								672,869.04						672,869.04
2	6	2	3		Cámara Fotográficas y de video								672,869.04						672,869.04
2	6	2	3	1	Cámara Fotográficas y de video								672,869.04						672,869.04
2	6	4			Vehículos y equipo de transporte, tracción y elevación	511,751.00	-	-	-	-	-	-	-	-	-	-	-	-	-
2	6	4	1		Automóviles y camiones	511,751.00	-	-	-	-	-	-	-	-	-	-	-	-	-
2	6	4	1	1	Automóviles y camiones	511,751.00	-	-	-	-	-	-	-	-	-	-	-	-	-
2	6	5			Maquinaria, otros equipos y herramientas	242,467.00	-	-	-	-	-	-	-	-	-	-	-	-	-
2	6	5	5		Equipo de telecomunicaciones y señalamiento	242,467.00	-	-	-	-	-	-	-	-	-	-	-	-	-
2	6	5	5	1	Equipo de telecomunicaciones y señalamiento	242,467.00	-	-	-	-	-	-	-	-	-	-	-	-	-
2	6	8			Bienes intangibles	2,900,000.00	-	-	-	-	-	-	-	-	-	-	-	-	-



RENDICIÓN DE CUENTAS 2015

¡Manos a la Obra!

IMPUTACIÓN PRESUPUESTARIA					PRESUPUESTO	EJECUCIÓN DEL GASTO												TOTAL EJECUTADO 2015	
CLASIF. OBJ. DEL GASTO					AL 31 DE DIC 2015	Enero	Febrero	Marzo	Abril	Mayo	Junio	Julio	Agosto	Septiembre	Octubre	Noviembre	Diciembre		
T	B	O	S	A															NOMBRE DE LA CUENTA
2	6	8	1		Investigaciones y desarrollo	645,472.00						85,871.18						85,871.18	
2	6	8	1	1	Investigaciones y desarrollo	645,472.00						85,871.18						85,871.18	
2	6	8	3		Programas de informática y base de datos	1,328,794.00	-	-	-	-	-	-						-	
2	6	8	3	1	Programas de informática	1,328,794.00												-	
2	6	8	8		Licencias informáticas e intelectuales	925,734.00												-	
2	6	8	8	1	informáticas	925,734.00												-	
2	7				Obras	1,433,787.00									333,071.00			333,071.00	
2	7	1	2		Obra en edificaciones	1,433,787.00									333,071.00			333,071.00	
2	9				Gastos financieros	8,751,400.00	-	-	-	-	-	-						-	
2	9	4			Comisiones y otros gastos bancarios de la deuda pública	8,751,400.00	-	-	-	-	-	-						-	
2	9	4	1		Comisiones y otros gastos bancarios de la deuda pública interna	8,751,400.00													
					Total	306,017,676.00	16,112,105.00	27,535,781.00	24,539,623.85	25,074,303.58	24,970,187.51	22,049,047.91	26,328,959.77	23,313,629.64	26,240,649.64	21,844,762.68	47,628,970.35	27,065,681.29	312,703,702.22

¡Manos a la Obra!

51. Compras y Contrataciones Realizadas en el Periodo.

Tabla No. 7. Compras y Contrataciones 2015

Enero 2015

Fecha de Registro	No. Contrato / Orden de Compras	Descripción	Proveedor	Monto en RD\$	Rubro	MIPYM ES
01/08/2015	ONAPI-OC-OR-1/2015	Servicio de reparación de la fotocopiadora Canon 3300	American Business Machine, SRL (ABM)	11,092.00	Serv. Mantenimiento y limpieza	Si
01/08/2015	ONAPI-OC-OR-2/2015	Compra de 250 und. de juguetes para la celebración del día de Reyes	Centro Cuesta Nacional, SAS	106,710.00	deporte y Recreación	No
01/09/2015	ONAPI-OC-OR-3/2015	Servicio de Renovación Suscripción del periódicos	Editora El Caribe, SA	9,300.00	Publicidad	No
01/09/2015	ONAPI-OC-OR-4/2015	Servicio de Renovación Suscripción del periódicos	Editora El Nuevo Diario, SA	4,382.00	Publicidad	No
01/12/2015	ONAPI-OC-OR-5/2015	Organización, montaje y desmontaje de la fiesta del día de reyes ONAPI	Chiqui Eventos, SRL	320,429.00	Protocolo	Si
13/01/2015	ONAPI-OC-OR-6/2015	Compra de los consumibles para el trimestre Enero-Marzo 2015	Soludiver Soluciones Diversas, SRL	59,610.20	Alimentos Y Bebidas	Si
13/01/2015	ONAPI-OC-OR-7/2015	Compra de los consumibles para el trimestre Enero-Marzo 2015	Supleca Comercial, SRL	18,630.08	Alimentos Y Bebidas	Si
13/01/2015	ONAPI-OC-OR-8/2015	Compra de los consumibles para el trimestre Enero-Marzo 2015	SUPLIDORA ARCO IRIS, SRL	87,355.00	Alimentos Y Bebidas	Si
14/01/2015	ONAPI-OC-OR-9/2015	Reparación de la barra control del aparcamiento de la ONAPI	AAA Sistemas Electronicos De Seguridad SRL	34,225.00	Serv. Mantenimiento y limpieza	Si
14/01/2015	ONAPI-OC-OR-10/2015	Compra de aire acondicionado 12,000 BTU para el área de seguridad	Comercial Andalucia, SRL	35,518.00	Art. Del hogar	No
14/01/2015	ONAPI-OC-OR-11/2015	Compra de Artículos Ferreteros para uso de la Organización	Inversiones Corporativas Saladillo, SRL	49,158.56	Ferretería Y Pintura	Si
14/01/2015	ONAPI-OC-OR-12/2015	Compra de Artículos Ferreteros para uso de la Organización	Refrigeracion F&H, SRL	59,908.60	Ferretería Y Pintura	Si
19/01/2015	ONAPI-OC-OR-13/2015	Compra de almuerzo para colaboradores de la ONAPI	Andres Alberto Soto Sigaran	523,035.00	Alimentos Y Bebidas	No
19/01/2015	ONAPI-OC-OR-14/2015	Servicio de Catering para taller Propiedad Intelectual impartido/INTEC	Johanna Marina Batista Senices	65,490.00	Alimentos Y Bebidas	No
23/01/2015	ONAPI-OC-OR-15/2015	Mantenimiento Requerido a los 80,000 km toyota coaster	Delta Comercial, SA	11,589.96	Mantenimiento y rep. De vehiculos	No
28/01/2015	ONAPI-OC-OR-16/2015	Renovación de la licencia del antivirus de la ONAPI	Sitcorp, SRL	85,871.18	Informática	Si
29/01/2015	ONAPI-OC-OR-17/2015	Compra de piezas y su instalación para el minibus Nissan Urban	IMB Multipartes, SRL	77,933.81	Mantenimiento y rep. De vehículos	No
Total				1,560,238.39		
Mipymes				726,279.62		
% compras Mipymes				47%		



RENDICIÓN DE CUENTAS 2015



¡Manos a la Obra!

FEBRERO 2015

Fecha de Registro	No. Contrato / Orden de Compras	Descripción	PROVEEDOR	Monto en RD\$	Rubro	MIPYMES
02/05/2015	ONAPI-CO-OR-1/2015	Compra de papel de seguridad 8 1/2 X 11 para certificados de la onapi	Papeles Caribe, SA	330,400.00	Suministro De Ofina	No
02/06/2015	ONAPI-CO-OR-3/2015	Reparación de la camioneta Nissan Frontier	Auto Mecanica Gomez & Asociados, SRL	29,795.00	Mant. Y rep. De vehiculos	Si
02/03/2015	ONAPI-OC-OR-18/2015	Compra de Producto de Aroma Cooffe, para uso nuestro Cliente Externo	Aroma Coffee Service, SAS	19,968.00	Alimentos Y Bebidas	No
02/03/2015	ONAPI-OC-OR-19/2015	Compra de 100 lapiceros con el logo de ONAPI	Jose De Jesus Beato Martinez	7,670.00	Protocolo	Si
02/04/2015	ONAPI-OC-OR-20/2015	servicio de catering para 65 personas	Catering 2000, SRL	14,337.00	Alimentos Y Bebidas	No
02/04/2015	ONAPI-OC-OR-21/2015	compra de 50 guías de patente de invención	Avelino Stanley Rondon	11,000.00	Imprenta Y Publicacion	No
02/05/2015	ONAPI-OC-OR-22/2015	Confeción de mobiliario.	Miguel Angel Perez	410,286.00	Muebles Y Mobiliario	No
02/06/2015	ONAPI-OC-OR-23/2015	Compra de bollones y fardo de agua, para uso de la organización	Laboratorios Orbis, SA	46,250.00	Alimentos Y Bebidas	No
02/06/2015	ONAPI-OC-OR-24/2015	Servicios de alquiler de autobús para suplir ruta de la Onapi	Transporte Emmanuel, SRL	130,000.00	Alquileres	No
13/02/2015	ONAPI-OC-OR-26/2015	compra de tickets de combustible	Sunix Petroleum, SRL	248,100.00	Combustibles Y Lubricantes	No
13/02/2015	ONAPI-OC-OR-27/2015	Catering para aproximadamente 15 personas	Catering 2000, SRL	4,926.50	Alimentos Y Bebidas	Si
16/02/2015	ONAPI-OC-OR-28/2015	Publicación de 2 página en la revista Live the Passion.	Xmedios Publicidad E Imagen, SRL	88,500.00	Publicidad	No
19/02/2015	ONAPI-OC-OR-29/2015	Compra de Buzón comentarios, quejas y sugerencias.	Distribuidora Y Servicios Diversos Disope, SRL	13,806.00	Muebles Y Equipos De Oficina	Si
23/02/2015	ONAPI-OC-OR-30/2015	Compra de artículos de limpieza y productos desechables	Ana Julia Hernandez De La Cruz	309,483.32	Art. Limpieza e higiene	No
23/02/2015	ONAPI-OC-OR-31/2015	Compra de artículos de limpieza y productos desechables	Peralta Intercomercial (Perintel), SRL	113,007.42	Art. Limpieza e higiene	Si
23/02/2015	ONAPI-OC-OR-32/2015	Compra de artículos de limpieza y productos desechables	Bomcasa Importadora, SRL	26,500.44	Art. Limpieza e higiene	Si
25/02/2015	ONAPI-OC-OR-33/2015	Servicio de Mantenimiento de la Isuzu Dmax	Charles Martin Almengo Guzman	9,381.00	Mant. Y rep. De vehiculos	No
26/02/2015	ONAPI-OC-OR-34/2015	Reparación de las Impresoras Canon 4370 y HP Laserjet P2015	American Business Machine, Srl (ABM)	13,553.48	Mant. Y limpieza	Si
26/02/2015	ONAPI-OC-OR-35/2015	Catering para aproximadamente 20 personas.	Catering 2000, SRL	7,876.50	Alimentos Y Bebidas	Si
Total				1,834,840.66		
Mipymes				213,975.34		
% compras Mipymes				12%		



RENDICIÓN DE CUENTAS 2015

¡Manos a la Obra!

Marzo 2015

Fecha de Registro	No. Contrato / Orden de Compras	Descripción	Proveedor	Monto en RD\$	Rubro	MIPYME S
03/04/2015	ONAPI-CO-OR-4/2015	Reparación de Motor del minibus Nissan turistar	Charles Martin Almengo Guzman	147,500.00	Mant. Y rep. De vehículo	No
03/02/2015	ONAPI-OC-OR-36/2015	Mantenimiento de la Isuzu D-max chasis No. MPATFS85HBT101921 .	Auto Mecanica Gomez & Asociados, SRL	12,720.40	Mant Y Rep De Vehículo	No
03/02/2015	ONAPI-OC-OR-38/2015	Compra de toner y cartuchos para las impresoras de la ONAPI	Compu-Office Dominicana, SRL	26,833.03	Sum. De oficina	Si
03/02/2015	ONAPI-OC-OR-39/2015	Compra de toner y cartuchos para las impresoras de la ONAPI	Offitek, SRL	216,686.92	Sum. De oficina	No
03/02/2015	ONAPI-OC-OR-40/2015	Compra de toner y cartuchos para las impresoras de la ONAPI	Supligensa, SRL	99,792.60	Sum. De oficina	Si
03/10/2015	ONAPI-OC-OR-41/2015	Mantenimiento de guagua Kia Sorento chasis No.KNAKU414DB5181603	Viamar, SA	5,567.16	Mant. Y rep. De vehículo	No
03/11/2015	ONAPI-OC-OR-42/2015	Compra de 8 baterías para habilitar inversor.	Peralta Intercomercial (Perintel), SRL	45,784.00	Ferreteria Y Pintura	Si
03/11/2015	ONAPI-OC-OR-43/2015	Mantenimiento de 41 extintores	Boyer Polanco & Asociados, SRL	186,558.00	Serv. Mantenimiento y limpieza	Si
03/11/2015	ONAPI-OC-OR-44/2015	Reparación de fotocopiadora canon 3300 de nuestra institución ONAPI.	American Business Machine, Srl (ABM)	26,590.12	Serv. Mantenimiento y limpieza	Si
03/11/2015	ONAPI-OC-OR-45/2015	Compra de equipo para filmación HD con sus luces y accesorios	Comercial Andalucia, SRL	672,869.04	Audio visuales	No
13/03/2015	ONAPI-OC-OR-46/2015	Alquiler de autobús 30 pasajeros para cubrir la ruta de ONAPI-los mame	Transporte Emmanuel, SRL	182,000.00	Alquileres	No
18/03/2015	ONAPI-OC-OR-47/2015	Impresión de Material Promocional	Avelino Stanley Rondon	82,710.00	Imprenta Y Publicación	No
18/03/2015	ONAPI-OC-OR-48/2015	Compra de materiales y artículos para mantenimiento de vehículo	Inheltek, SRL	62,713.74	Components De Vehículos	Si
18/03/2015	ONAPI-OC-OR-49/2015	Compra tickets de combustible	Sunix Petroleum, SRL	400,000.00	Combustibles Y Lubricantes	No
20/03/2015	ONAPI-OC-OR-50/2015	Mantenimientos de vehículos	Auto Mecanica Gomez & Asociados, SRL	64,221.50	Mant. Y Rep. De vehiculo	No
20/03/2015	ONAPI-OC-OR-51/2015	Mantenimientos de vehículos	Charles Martin Almengo Guzman	52,510.00	Mant. Y Rep. De vehiculo	No
24/03/2015	ONAPI-OC-OR-52/2015	Compra de bebidas para la actividad de periodistas	Vinos, SA	61,192.44	Alimentos Y Bebidas	No
25/03/2015	ONAPI-OC-OR-53/2015	Compra de dos Batería 15/12 para autobús Nissan Turistal 30 pasajero	Peralta Intercomercial (Perintel), SRL	11,127.40	Components de vehículos	Si
31/03/2015	ONAPI-OC-OR-54/2015	Compra de toner y cartuchos para las impresoras de la ONAPI	Offitek, SRL	380,530.98	Sum. De oficina	No
Total				2,737,907.33		
Mipymes				459,398.89		
% compras Mipymes				17%		



RENDICIÓN DE CUENTAS 2015



¡Manos a la Obra!

Abril 2015

Fecha de Registro	No. Contrato / Orden de Compras	Descripción	Proveedor	Monto en RD\$	Rubro	MIPYMES
10/4/2015	ONAPI-CO-OR-6/2015	Boleto aéreo y seguro de viaje para Licda. Ines de los Santos	Viajes Bohio, SRL	82,138.88	Protocolo	No
15/4/2015	ONAPI-CO-OR-7/2015	Servicios de mantenimiento de software eflow.	Sinergit, SA	90,694.80	Informatica	No
15/4/2015	ONAPI-CO-OR-8/2015	compra de boleto aéreo y seguro de viaje	Viajes Bohio, SRL	55,420.88	Protocolo	No
17/4/2015	ONAPI-CO-OR-9/2015	Tickets de combustible para asignación a encargados, mensajeros y oper	Sunix Petroleum, SRL	384,400.00	Combustibles Y Lubricantes	No
1/4/2015	ONAPI-OC-OR-55/2015	Alternador de 24 voltios para el vehículo Nissan Turistal año 2006	Auto Mecanica Gomez & Asociados, SRL	31,506.00	Componentes de vehiculos	No
7/4/2015	ONAPI-OC-OR-57/2015	Mantenimiento de Toyota land cruiser chasis. JTMHV05J904022819.	Delta Comercial, SA	25,025.98	Mant Y Rep De Vehiculos	No
8/4/2015	ONAPI-OC-OR-58/2015	Reparación de motocicletas Yamaha RX-100 Chasis 36L00219 y 36L422115	Moto Francis, SRL	24,756.40	Mant Y Rep De Vehiculos	Si
17/4/2015	ONAPI-OC-OR-59/2015	Compra de Camisa y Polo shirt para empleado de ONAPI	Beyond Marketing, SRL	65,974.98	Textiles	Si
20/4/2015	ONAPI-OC-OR-60/2015	Catering para aproximadamente 30 colaboradores	Catering 2000, SRL	8,260.00	Alimentos Y Bebidas	Si
27/4/2015	ONAPI-OC-OR-61/2015	Reparación de tres sumadoras Sharp.	Oficina Universal, SA	5,311.77	Serv Mant Y Limpieza	No
27/4/2015	ONAPI-OC-OR-62/2015	Servicio de caterin y almuerzo para actividad ONAPI.	VIP Catering Gourmet, SRL	342,235.40	Serv Mant Y Limpieza	Si
27/4/2015	ONAPI-OC-OR-63/2015	Impresión de letreros, tarjetas de presentación y confección de sellos	Office Sellos Internacionales, EIRL	44,055.30	Imprenta Y Publicaciones	No
28/4/2015	ONAPI-OC-OR-64/2015	Alquiler de plasma 42 con base y un Dvd	Webmaster Comdo, SRL	5,805.60	Alquileres	Si
28/4/2015	ONAPI-OC-OR-65/2015	compra de los consumibles correspondientes al 2do trimestre 2015	Laboratorios Orbis, SA	44,675.00	Alimentos Y Bebidas	No
28/4/2015	ONAPI-OC-OR-66/2015	compra de los consumibles correspondientes al 2do trimestre 2015	Soludiver Soluciones Diversas, SRL	116,161.32	Alimentos Y Bebidas	Si
29/4/2015	ONAPI-OC-OR-67/2015	Refrigerio para 20 persona para conversatorio en ONAPI	Vip Catering Gourmet, SRL	6,041.60	Alimentos Y Bebidas	Si
Total				1,332,463.91		
Mipymes				569,235.30		
% compras Mipymes				43%		



RENDICIÓN DE CUENTAS 2015

¡Manos a la Obra!

Mayo 2015

Fecha de Registro	No. Contrato / Orden de Compras	Descripción	Proveedor	Monto en RD\$	Rubro	MIPYMES
15/5/2015	ONAPI-CO-OR-12/2015	Compra de ticket de combustible.	Sunix Petroleum, SRL	364,000.00	Combustibles Y Lubricantes	No
22/5/2015	ONAPI-CO-OR-13/2015	participación de colaboradores, para el II congreso nacional de gestión	Perfiles Y Competencias, SRL	237,970.00	Capacitacion	No
6/5/2015	ONAPI-OC-OR-68/2015	Compra de suministro de oficina.	The Office Warehouse Dominicana, SA	35,256.77	Sum. De oficina	No
6/5/2015	ONAPI-OC-OR-69/2015	Compra de suministro de oficina.	Distribuidora Y Servicios Diversos Disope, SRL	18,408.00	Sum. De oficina	Si
6/5/2015	ONAPI-OC-OR-70/2015	Compra de suministro de oficina.	Papeleria Y Suministro En General, (Pasugesa), SRL	63,049.76	Sum. De oficina	No
6/5/2015	ONAPI-OC-OR-71/2015	Compra de suministro de oficina.	Peralta Intercomercial (Perintel), SRL	131,570.00	Sum. De oficina	Si
18/5/2015	ONAPI-OC-OR-72/2015	compra de tóner y cartucho	Soludiver Soluciones Diversas, SRL	361,965.00	Sum. De oficina	Si
18/5/2015	ONAPI-OC-OR-73/2015	compra de tóner y cartucho	Compu-Office Dominicana, SRL	10,234.97	Sum. De oficina	Si
18/5/2015	ONAPI-OC-OR-74/2015	compra de tóner y cartucho	Inversiones Tejeda Valera Inteval, SRL	57,471.90	Sum. De oficina	Si
18/5/2015	ONAPI-OC-OR-75/2015	compra de tóner y cartucho	Offitek, SRL	216,650.03	Sum. De oficina	No
18/5/2015	ONAPI-OC-OR-76/2015	Compra de materiales desechables y de limpieza	Ana Julia Hernandez De La Cruz	12,980.00	Art. De limpieza e higiene	No
18/5/2015	ONAPI-OC-OR-77/2015	Compra de materiales desechables y de limpieza	Casa Jarabacoa, SRL	179,784.80	Art. De limpieza e higiene	No
18/5/2015	ONAPI-OC-OR-78/2015	Compra de materiales desechables y de limpieza	KT Comercial, SRL	14,065.60	Art. De limpieza e higiene	Si
18/5/2015	ONAPI-OC-OR-79/2015	Compra de dos aires Acondicionados 12,000 BTU, tipo inverter.	Gilgami Group, SRL	55,200.00	Art. Del hogar	Si
19/5/2015	ONAPI-OC-OR-80/2015	Compra de Artículos Informáticos	AAA Sistemas Electronicos De Seguridad SRL	7,080.00	Informatica	Si
19/5/2015	ONAPI-OC-OR-81/2015	Compra de Artículos Informáticos	Omega Tech, SA	37,175.02	Informatica	No

RENDICIÓN DE CUENTAS 2015

¡Manos a la Obra!

Fecha de Registro	No. Contrato / Orden de Compras	Descripción	Proveedor	Monto en RD\$	Rubro	MIPYMES
19/5/2015	ONAPI-OC-OR-82/2015	Compra de impresos y certificado de seguridad ONAPI	Distribuidora Y Servicios Diversos Disope, SRL	123,864.60	Imprenta Y Publicacion	Si
19/5/2015	ONAPI-OC-OR-83/2015	Compra de impresos y certificado de seguridad ONAPI	Jl Editora, SRL	346,920.00	Imprenta Y Publicacion	No
22/5/2015	ONAPI-OC-OR-84/2015	Curso/taller para dos (2) personas.	Suprema Qualitas, SRL	132,750.00	Capacitacion	Si
29/5/2015	ONAPI-OC-OR-85/2015	Mantenimiento y Reparación de Impresora	Toner Depot International ARC, SRL	51,507.00	Mant. Y rep. De vehiculos	Si
29/5/2015	ONAPI-OC-OR-86/2015	Catering para actividad del día de las madres.	VIP Catering Gourmet, SRL	30,632.80	Alimentos Y Bebidas	Si
				Total	2,488,536.26	
				Mipymes	994,749.87	
				% compras Mipymes	40%	

Junio 2015

Fecha de Registro	No. Contrato / Orden de Compras	Descripción	Proveedor	Monto en RD\$	Rubro	MIPYMES
1/6/2015	ONAPI-CO-OR-15/2015	Compra de un aire acondicionado de 3 toneladas tipo inverter.	Comercial Andalucia, SRL	222,666.00	Art. Del hogar	No
24/6/2015	ONAPI-CO-OR-16/2015	Compra de 2,000Gls. de combustible	1611 Group, SRL	346,400.00	Combustibles Y Lubricantes	No
29/6/2015	ONAPI-CO-OR-17/2015	Compra de tickets de combustible.	Sunix Petroleum, SRL	318,900.00	Combustibles Y Lubricantes	No
3/6/2015	ONAPI-OC-OR-87/2015	compra de bonos para las madres	Centro Cuesta Nacional, SAS	650,000.00	Protocolo	No
8/6/2015	ONAPI-OC-OR-88/2015	Confesión de de buzón de sugerencia y cuadro de calidad	Distribuidora Y Servicios Diversos Disope, SRL	37,105.10	Muebles y equ. De oficina.	Si
9/6/2015	ONAPI-OC-OR-89/2015	Alquiler de carpa, mesa tipo buffet, bambalina, mantel R, para la feria	Julia Maribel De Las Mercedes Mendez Mariñez / Mary S Recepciones	11,233.60	Alquileres	No
11/6/2015	ONAPI-OC-OR-90/2015	Reparación de muebles de oficina	Limcoba, Srl (Limcoba)	85,026.79	Mantenimiento Y Limpieza	Si
11/6/2015	ONAPI-OC-OR-91/2015	Servicio de catering para el cuerpo de Asesores de la ONAPI	Cremyver Proyecto, SRL	11,800.00	Alimentos Y Bebidas	No
11/6/2015	ONAPI-OC-OR-92/2015	Servicio de catering para el cuerpo de Asesores de la ONAPI	Andres Alberto Soto Sigaran	17,700.00	Alimentos Y Bebidas	No



RENDICIÓN DE CUENTAS 2015

¡Manos a la Obra!

Fecha de Registro	No. Contrato / Orden de Compras	Descripción	Proveedor	Monto en RD\$	Rubro	MIPYMES
11/6/2015	ONAPI-OC-OR-93/2015	compra de tóner y cartucho	Offitek, SRL	11,457.80	Suministro De Oficina	No
15/6/2015	ONAPI-OC-OR-94/2015	Mantenimiento y Reparación de Vehículos	Auto Mecanica Gomez & Asociados, SRL	14,124.60	Mant. Y rep. De vehiculos	No
15/6/2015	ONAPI-OC-OR-95/2015	Mantenimiento y Reparación de Vehículos	Viamar, SA	4,346.06	Mant. Y rep. De vehiculos	No
17/6/2015	ONAPI-OC-OR-96/2015	Compra de Artículos del Hogar	Abastecimientos Comerciales Fjj, SRL	31,160.26	Art. Del hogar	Si
19/6/2015	ONAPI-OC-OR-97/2015	Compra de artículos ferretero	Francis Electricos Y Equipos, SRL	158,098.91	Ferretería Y Pintura	Si
19/6/2015	ONAPI-OC-OR-98/2015	Compra de artículos ferretero	Inversiones Corporativas Saladillo, SRL	51,470.60	Ferretería Y Pintura	Si
19/6/2015	ONAPI-OC-OR-99/2015	Compra de artículos ferretero	Refrigeracion F&H, SRL	9,227.60	Ferretería Y Pintura	Si
19/6/2015	ONAPI-OC-OR-100/2015	Reparación de aire acondicionado de 5 tons. para el área de patente.	Carlos Rafael De Paula Rosso	43,813.40	Mant. Y limpieza	No
19/6/2015	ONAPI-OC-OR-101/2015	compra de artículos informáticos y accesorios	Soludiver Soluciones Diversas, SRL	242,277.60	Informatica	Si
19/6/2015	ONAPI-OC-OR-102/2015	compra de artículos informáticos y accesorios	Oficina Universal, SA	42,095.32	Informatica	No
22/6/2015	ONAPI-OC-OR-103/2015	compra de artículos informáticos y accesorios	OD Dominicana Corp	47,465.91	Informatica	Si
24/6/2015	ONAPI-OC-OR-104/2015	Reparación de bomba sumergible.	Refrigeracion F&H, SRL	4,944.20	Mantenimiento Y Limpieza	Si
24/6/2015	ONAPI-OC-OR-105/2015	Compra de mobiliario	Alumhouse Import, SRL	6,313.00	Mobiliario De Oficina	Si
24/6/2015	ONAPI-OC-OR-106/2015	Compra de mobiliario	Inversiones Tejeda Valera Inteval, SRL	27,204.90	Mobiliario De Oficina	Si
24/6/2015	ONAPI-OC-OR-107/2015	Compra de mobiliario	Muebles Omar, SA	102,489.14	Mobiliario De Oficina	No
24/6/2015	ONAPI-OC-OR-108/2015	Compra de mobiliario	Ofinova, SRL	432,294.18	Mobiliario De Oficina	Si
26/6/2015	ONAPI-OC-OR-109/2015	Alquiler de impresora por los meses junio y julio 2015 para la regional	Toner Depot International ARC, SRL	12,744.00	Alquileres	Si
26/6/2015	ONAPI-OC-OR-110/2015	Compra de suministro de oficina dirigida a MIPYMES.	Distribuidora Y Servicios Diversos Disope, SRL	37,942.90	Suministro De Oficina	Si
26/6/2015	ONAPI-OC-OR-111/2015	Compra de suministro de oficina dirigida a MIPYMES.	Compu-Office Dominicana, SRL	3,453.39	Suministro De Oficina	Si
26/6/2015	ONAPI-OC-OR-112/2015	Compra de suministro de oficina dirigida a MIPYMES.	Office 5 Del Caribe, SRL	31,079.71	Suministro De Oficina	Si



RENDICIÓN DE CUENTAS 2015

¡Manos a la Obra!

Fecha de Registro	No. Contrato / Orden de Compras	Descripción	Proveedor	Monto en RD\$	Rubro	MIPYMES
26/6/2015	ONAPI-OC-OR-113/2015	Compra de suministro de oficina dirigida a MIPYMES.	Abastecimientos Comerciales FJJ, SRL	9,647.68	Suministro De Oficina	Si
26/6/2015	ONAPI-OC-OR-114/2015	Compra de suministro de oficina dirigida a MIPYMES.	Staples Soluciones, SRL	3,005.74	Suministro De Oficina	Si
29/6/2015	ONAPI-OC-OR-115/2015	mantenimiento de Nissan Frontiar placa L208772 chasis Jn1cjud22z0070636	Auto Mecanica Gomez & Asociados, SRL	13,688.00	Mant. Y rep. De vehiculos	No
30/6/2015	ONAPI-OC-OR-116/2015	Reparación de 4 aires acondicionados de la institución.	Carlos Rafael De Paula Rosso	27,175.40	Mantenimiento Y Limpieza	No
Total				3,068,351.79		
Mipymes				1,230,462.47		
% compras Mipymes				40%		

Julio 2015

Fecha de Registro	No. Contrato / Orden de Compras	Descripción	Proveedor	Monto en RD\$	Rubro	MIPYMES
20/07/2015	ONAPI-CO-OR-18/2015	Compra de tickets de combustible de asignación a los encargados	Sunix Petroleum, SRL	374,000.00	Combustibles y Lubricantes	No
2/07/2015	ONAPI-OC-OR-117/2015	Servicios profesionales prestados	Marisol De Oleo Montero	54,988.00	Asesoría	No
3/07/2015	ONAPI-OC-OR-118/2015	Compra de boleto aéreo y seguro de viaje para San José Costa Rica	Viajes Bohío, SRL	46,870.98	Protocolo	No
6/07/2015	ONAPI-OC-OR-119/2015	Reparación de brazo control, entrada y salida parqueo empleado	AAA Sistemas Electrónicos de Sseguridad SRL	2,360.00	Mantenimiento y Limpieza	Si
7/07/2015	ONAPI-OC-OR-120/2015	Compra de dos Batería 15/12 para vehículo Nissan Urban y Nissan fro.	Peralta Intercomercial (Perintel), SRL	12,987.08	Componentes de Vehículo	Si
7/07/2015	ONAPI-OC-OR-121/2015	Almuerzo para la misión OMPI y equipo de trab. (aprox. 12 personas)	Catering 2000, SRL	12,195.30	Alimentos y Bebidas	Si
8/07/2015	ONAPI-OC-OR-123/2015	Compra de condensador de 3 toneladas, R22	Gilgami Group, SRL	58,249.99	Artículos del Hogar	Si
9/07/2015	ONAPI-OC-OR-124/2015	Almuerzo para la misión OMPI (para aproximadamente 25 personas)	Catering 2000, SRL	30,243.40	Alimentos y Bebidas	Si
15/07/2015	ONAPI-OC-OR-125/2015	Compra de artículos informáticos y accesorios	Micro & Minicomputadores, SA	788,110.20	Informática	No
15/07/2015	ONAPI-OC-OR-126/2015	Compra de artículos informáticos y accesorios	Omega Tech, SA	366,850.05	Informática	No
15/07/2015	ONAPI-OC-OR-127/2015	Compra de artículos informáticos y accesorios	Soludiver Soluciones Diversas, SRL	230,572.00	Informática	Si
15/07/2015	ONAPI-OC-OR-128/2015	Compra de artículos informáticos y accesorios	The Office Warehouse Dominicana, SA	2,272.68	Informática	No



RENDICIÓN DE CUENTAS 2015



¡Manos a la Obra!

Fecha de Registro	No. Contrato / Orden de Compras	Descripción	Proveedor	Monto en RD\$	Rubro	MIPYMES
21/07/2015	ONAPI-OC-OR-129/2015	Compra de bebida para regalo para el Día de los Padres	Centro Cuesta Nacional, SAS	201,532.52	Alimentos y Bebidas	No
22/07/2015	ONAPI-OC-OR-130/2015	Servicio de catering para 100 persona	Catering 2000, SRL	28,910.00	Alimentos y Bebidas	Si
23/07/2015	ONAPI-OC-OR-131/2015	Capacitación de detección de necesidad de competencias	Capacitando Global, SRL	3,950.00	Capacitación	Si
27/07/2015	ONAPI-OC-OR-133/2015	Reparación de aire acondicionado de la Nissan Urban	Auto Mecánica Gómez & Asociados, SRL	18,998.00	Mantenimiento y Limpieza	Si
27/07/2015	ONAPI-OC-OR-134/2015	Colocación de aviso tamaño 3x3 en blanco y negro	Publicaciones Ahora, SAS	12,492.00	Publicidad	No
28/07/2015	ONAPI-OC-OR-135/2015	Compra de mobiliario para la Oficina de Baní	Muebles Omar, SA	32,169.16	Muebles y Mobiliarios	No
29/07/2015	ONAPI-OC-OR-136/2015	Bonos para útiles escolares	Centro Cuesta Nacional, SAS	450,000.00	Protocolo	No
29/07/2015	ONAPI-OC-OR-137/2015	Compra de tóner y cartucho	Offitek, SRL	19,499.97	Suministro de oficina	No
29/07/2015	ONAPI-OC-OR-138/2015	Compra de tóner y cartucho	Prisma, SRL	7,392.79	Suministro de oficina	Si
29/07/2015	ONAPI-OC-OR-139/2015	Compra de tóner y cartucho	Soludiver Soluciones Diversas, SRL	515,530.20	Suministro de oficina	Si
31/07/2015	ONAPI-OC-OR-140/2015	Compra equipos informáticos	Centro Especializado de Computación, SRL (CECOMSA)	46,320.02	Informática	No
31/07/2015	ONAPI-OC-OR-141/2015	Compra equipos informáticos	Micro & Minicomputadores, SA	239,746.50	Informática	No
Total RD\$				3,556,240.84		
Mipymes				921,388.76		
% Compras Mipymes				26%		

Agosto 2015

Fecha de Registro	No. Contrato / Orden	Descripción	Proveedor	Monto en RD\$	Rubro	MIPYMES
17/08/2015	ONAPI-CO-OR-19/2015	Mantenimiento de Kia Sorento chasis KNAKU814DB5181603 81000 km.	Viamar, SA	18,016.96	Mantenimiento y Reparación de Vehículos	No
18/08/2015	ONAPI-CO-OR-20/2015	Mant. de Nissan Urban, chasis. JN1TG4E25Z0718298 corresponde 23000 km.	Auto Mecánica Gómez & Asociados, SRL	34,019.40	Mantenimiento y Reparación de Vehículos	No
5/8/2015	ONAPI-OC-OR-146/2015	Compra de neumáticos	Lubricantes Diversos, SRL (LUDISA)	158,957.80	Componentes de Vehículos	No
5/8/2015	ONAPI-OC-OR-147/2015	Taller capacitación Open Source y Creative	Robotech Export RE SRL	7,200.00	Capacitación	No
6/8/2015	ONAPI-OC-OR-148/2015	Mantenimiento de la Toyota Land Cruiser, Placa G208031	Delta Comercial, SA	7,904.38	Mantenimiento y Reparación de Vehículos	No

RENDICIÓN DE CUENTAS 2015

¡Manos a la Obra!

Fecha de Registro	No. Contrato / Orden de Compras	Descripción	Proveedor	Monto en RD\$	Rubro	MIPYMES
7/8/2015	ONAPI-OC-OR-149/2015	Tickets de combustible para asignación a encargados, mensajeros y oper.	Sunix Petroleum, SRL	300,400.00	Combustibles y Lubricantes	No
7/8/2015	ONAPI-OC-OR-150/2015	Mantenimiento de la Toyota Coaster, placa EI-00119	Delta Comercial, SA	20,056.72	Mantenimiento y Reparación de Vehículos	No
10/8/2015	ONAPI-OC-OR-151/2015	Compra de consumibles correspondiente al 3er trimestre	Abastecimientos Comerciales FJJ, SRL	121,677.50	Alimentos y Bebidas	Si
10/8/2015	ONAPI-OC-OR-152/2015	Compra de consumibles correspondiente al 3er trimestre	Laboratorios Orbis, SA	46,250.00	Alimentos y Bebidas	No
12/8/2015	ONAPI-OC-OR-153/2015	V Congreso Internacional de Dirección de Proyectos	Asociación PMI Capítulo República Dominicana, INC	231,426.00	Capacitación	No
13/08/2015	ONAPI-OC-OR-154/2015	Colocación de anuncio en B/N tamaño 3 columnasx6.5'(1/4 depág.)	Grupo Diario Libre, SA	70,921.42	Publicidad	No
13/08/2015	ONAPI-OC-OR-155/2015	Compra de Artículos de cocina y electrónicos	Abastecimientos Comerciales FJJ, SRL	41,418.00	Artículos del Hogar	Si
13/08/2015	ONAPI-OC-OR-156/2015	Compra de Artículos de cocina y electrónicos	Gilgami Group, SRL	53,210.01	Artículos del Hogar	Si
13/08/2015	ONAPI-OC-OR-157/2015	Compra de Artículos de cocina y electrónicos	Peralta Intercomercial (PERINTEL), SRL	96,370.59	Artículos del Hogar	Si
14/08/2015	ONAPI-OC-OR-158/2015	Impresión de letreros, tarjetas de presentación y confección de sellos	Office Sellos Internacionales, EIRL	121,003.10	Imprenta y Publicación	No
14/08/2015	ONAPI-OC-OR-159/2015	Compra de 4 neumáticos con su tubo 700/R16 para la Toyota Coaster	Lubricantes Diversos, SRL (LUDISA)	31,152.00	Componentes de Vehículos	No
20/08/2015	ONAPI-OC-OR-160/2015	Seguro de viaje para tres colaboradores de la ONAPI	Viajes Bohio, SRL	9,155.00	Servicios Básicos	No
20/08/2015	ONAPI-OC-OR-161/2015	Participación de 3 colaboradores de la ONAPI en 2do coloquio.	Cámara de Comercio y Producción de Santo Domingo	20,475.00	Capacitación	No
21/08/2015	ONAPI-OC-OR-162/2015	Coffee break y almuerzo para aproximadamente 45 personas.	Catering 2000, SRL	42,745.50	Alimentos y bebidas	Si
21/08/2015	ONAPI-OC-OR-163/2015	Compra de boleto aéreo y seguro de viaje para San José Costa Rica.	Viajes Bohío, SRL	52,420.62	Protocolo	No
24/08/2015	ONAPI-OC-OR-164/2015	Comercial 60 seg., 33 cuñas, 3 cuñas por día.	Gtb Radiodifusores, SRL	262,845.00	Publicidad	No
26/08/2015	ONAPI-OC-OR-165/2015	Pasaje y seguro para Lima, Perú del 9 al 11 de Septiembre 2015	Viajes Bohío, SRL	92,583.58	Protocolo	No
26/08/2015	ONAPI-OC-OR-166/2015	Impresión de 10,000 volantes y 1,000 formulario	Office Sellos Internacionales, EIRL	24,190.00	Imprenta y Publicación	No
31/08/2015	ONAPI-OC-OR-167/2015	Publicación de anuncio full color tamaño 3 columnas x 6.5' (1/4 de pág.)	Grupo Diario Libre, SA	88,689.74	Publicidad	No
31/08/2015	ONAPI-OC-OR-168/2015	Seguro de viaje a Rio de Janeiro, Brasil.	Viajes Bohio, SRL	3,153.50	Servicios Básicos	No



RENDICIÓN DE CUENTAS 2015



¡Manos a la Obra!

TOTAL RD\$	1,956,241.82
MIPYMES	355,421.60
% COMPRAS MIPYMES	18%

Septiembre 2015

Fecha de Registro	No. Contrato / Orden de Compras	Descripción	Proveedor	Monto en RD\$	Rubro	MIPYMES
21/09/2015	ONAPI-CO-OR-24/2015	Compra de tickets de combustible.	Inversiones Migs, SRL	279,600.00	Combustibles y Lubricantes	Si
22/09/2015	ONAPI-CO-OR-25/2015	Compra de combustible correspondiente al mes de septiembre.	Sunix Petroleum, SRL	300,400.00	Combustibles y Lubricantes	No
25/09/2015	ONAPI-CO-OR-26/2015	Compra de combustible correspondiente al mes de Agosto.	Sunix Petroleum, SRL	300,400.00	Combustibles y Lubricantes	No
2/10/2015	ONAPI-CO-OR-27/2015	Compra de dispositivo de seguridad Digital Passport	Xolutronic, SRL	130,980.00	Informática	No
1/9/2015	ONAPI-OC-OR-169/2015	Compra de piezas para motocicleta Yam/RXZ	Repuestos Chencho, SRL	4,956.00	Componentes de Vehículos	No
1/9/2015	ONAPI-OC-OR-170/2015	Mantenimiento de aire acondicionado de 5 toneladas	Gilgami Group, SRL	9,165.00	Servicio de Mantenimiento y Limpieza	Si
2/9/2015	ONAPI-OC-OR-171/2015	Instalación extra de dos aires acondicionados de 12,000 BTU.	Gilgami Group, SRL	29,184.07	Artículos del Hogar	Si
3/9/2015	ONAPI-OC-OR-172/2015	Compra de artículo de limpieza y desechable	Ana Julia Hernández De la Cruz	118,566.40	Artículo Limpieza, Higiene y Cocina	No
3/9/2015	ONAPI-OC-OR-173/2015	Compra de artículo de limpieza y desechable	GTG Industrial, SRL	65,295.30	Artículo Limpieza, Higiene y Cocina	Si
3/9/2015	ONAPI-OC-OR-174/2015	Compra de artículo de limpieza y desechable	Guirofra, SRL	21,240.00	Artículo Limpieza, Higiene y Cocina	Si
3/9/2015	ONAPI-OC-OR-175/2015	Compra de artículo de limpieza y desechable	Zuleika Amanda De la Alt Echenique Perez	19,675.32	Artículo Limpieza, Higiene y Cocina	No
7/9/2015	ONAPI-OC-OR-176/2015	Compra de suministro de Oficina	Distribuidora y Servicios Diversos Disope, SRL	34,957.50	Artículos de Oficina	Si
7/9/2015	ONAPI-OC-OR-177/2015	Compra de suministro de Oficina	Romfer Office Store, SRL	7,249.45	Artículos de Oficina	Si

¡Manos a la Obra!

Fecha de Registro	No. Contrato / Orden de Compras	Descripción	Proveedor	Monto en RD\$	Rubro	MIPYMES
7/9/2015	ONAPI-OC-OR-178/2015	Compra de suministro de Oficina	Peralta Intercomercial (PERINTEL), SRL	122,130.00	Artículos de Oficina	Si
7/9/2015	ONAPI-OC-OR-179/2015	Compra de suministro de Oficina	Soludiver Soluciones Diversas, SRL	86,342.48	Artículos de Oficina	Si
7/9/2015	ONAPI-OC-OR-180/2015	Compra de suministro de Oficina	The Office Warehouse Dominicana, SA	47,771.23	Artículos de Oficina	No
7/9/2015	ONAPI-OC-OR-181/2015	Reparación de aire acondicionado de la ORE y ORN	Gilgami Group, SRL	12,960.18	Servicio de Mantenimiento y Limpieza	Si
8/9/2015	ONAPI-OC-OR-182/2015	Reparación de dos motocicletas (Yamaha YS125M) y Yamaha RX 36L000219	Repuestos Chencho, SRL	15,316.40	Mantenimiento y Reparación de Vehículos	No
8/9/2015	ONAPI-OC-OR-183/2015	Mantenimiento y Reparación de Vehículos	Auto Mecánica Gómez & Asociados, SRL	89,231.60-RD	Mantenimiento y Reparación de Vehículos	No
9/9/2015	ONAPI-OC-OR-184/2015	Conferencia técnica fundamento de climatización 5 persona institución	Asms Group, SRL	34,125.00-RD	Capacitación	No
15/09/2015	ONAPI-OC-OR-185/2015	Reparación de la Kia Sorento y Toyota Coaster	Auto Mecánica C&M, SRL	16,284.00	Mantenimiento y Reparación de Vehículos	No
15/09/2015	ONAPI-OC-OR-186/2015	Reparación de la Kia Sorento y Toyota Coaster	Viamar, SA	5,900.00	Mantenimiento y Reparación de Vehículos	No
15/09/2015	ONAPI-OC-OR-187/2015	Colocación de publicidad en móviles urbanos de Sto. Dgo.	Im Intermedios, SRL	156,350.00	Publicidad	Si
16/09/2015	ONAPI-OC-OR-189/2015	Compra de seguro de viaje del 27/9/2015 al 26/10/2015	Viajes Bohío, SRL	2,883.20	Protocolo	No
17/09/2015	ONAPI-OC-OR-190/2015	Renovación de 3 suscripción El Caribe + El país desde 1/9/15 al 1/9/16	Editora El Caribe, SA	9,300.00	Publicidad	No
18/09/2015	ONAPI-OC-OR-191/2015	Reparación del pedal del cloche de la Nissan Frontier	Auto Mecánica Gómez & Asociados, SRL	5,428.00	Mantenimiento y Reparación de Vehículos	No
22/09/2015	ONAPI-OC-OR-192/2015	Reparación de impresora HP Laser Jet 5100 de la ORE	Toner Depot International Arc, SRL	9,735.00	Servicio Mantenimiento y Limpieza	Si
22/09/2015	ONAPI-OC-OR-193/2015	Impresión de 100 unidades de afiches tamaño 17 x 22	Mel Publicistas Y Arquitectos, SRL	24,780.00	Imprenta y Publicaciones	Si
23/09/2015	ONAPI-OC-OR-194/2015	Impresión de brochure y afiches para concurso de tecnología apropiada.	Office Sellos Internacionales, EIRL	7,670.00	Imprenta y Publicaciones	No
23/09/2015	ONAPI-OC-OR-195/2015	Impresión de brochure y afiches para concurso de tecnología apropiada.	Mel Publicistas y Arquitectos, SRL	12,390.00	Imprenta y Publicaciones	Si

RENDICIÓN DE CUENTAS 2015

¡Manos a la Obra!

Fecha de Registro	No. Contrato / Orden de Compras	Descripción	Proveedor	Monto en RD\$	Rubro	MIPYMES
23/09/2015	ONAPI-OC-OR-196/2015	Mantenimiento y actualización de la computadora MAC	Onmak, SRL	45,008.27	Servicio Mantenimiento y Limpieza	No
25/09/2015	ONAPI-OC-OR-198/2015	Grabación y producción de comercial de radio de 30 seg.	Im Intermedios, SRL	59,000.00	Publicidad	Si
25/09/2015	ONAPI-OC-OR-199/2015	Compra de almuerzo para 30 personas	Vip Catering Gourmet, SRL	13,629.00	Alimentos y Bebidas	Si
28/09/2015	ONAPI-OC-OR-200/2015	Colocación de publicidad en vallas iluminadas	Im Intermedios, SRL	66,552.00	Publicidad	Si
28/09/2015	ONAPI-OC-OR-201/2015	Reparación de impresoras Laser Jet hp 1525 e impresora Laser Jet hp 2025.	Infomatic, SRL	13,570.00	Servicio Mantenimiento y Limpieza	Si
29/09/2015	ONAPI-OC-OR-202/2015	Carpetas troqueladas con 2 solapas verticales y una horizontal	Distribuidora y Servicios Diversos Disope, SRL	453,120.00	Suministros de Oficina	Si
30/09/2015	ONAPI-OC-OR-203/2015	Mantenimiento de proyectores SONY, EPSON y scanner FUJITSU	Toner Depot International Arc, SRL	11,151.00	Servicio Mantenimiento y Limpieza	Si
30/09/2015	ONAPI-OC-OR-204/2015	Impresiones varias del curso de tecnologías apropiada	Mel Publicistas y Arquitectos, SRL	5,174.30	Imprenta y Publicaciones	Si
TOTAL RD\$				2,524,114.10		
MIPYMES				1,493,575.28		
% COMPRAS MIPYMES				59%		

Octubre 2015

Fecha de Registro	No. Contrato / Orden de Compras	Descripción	Proveedor	Monto en RD\$	Rubro	MIPYMES
2/10/2015	ONAPI-CO-OR-27/2015	Compra de dispositivo de seguridad digital passport	XOLUTRONIC, SRL	130,980.00	informatica	No
7/10/2015	ONAPI-CO-OR-28/2015	Deducible de Izusu D-MAX MPATFS85HBT101921	AUTO MECANICA GOMEZ & ASOCIADOS, SRL	5,900.00	mantenimiento y reparacion de vehiculo	No
15/10/2015	ONAPI-CO-OR-29/2015	Compra de tickets de combustible de asignacion del mes de Octubre 2015	INVERSIONES MIGS, SRL	300,400.00	combustibles y lubricantes	Si
15/10/2015	ONAPI-CO-OR-30/2015	Compra de tickets de combustible corresponde al 9 septiembre 14 octubre	INVERSIONES MIGS, SRL	199,000.00	combustibles y lubricantes	Si
26/10/2015	ONAPI-CO-OR-31/2015	mantenimiento de software eflow (soporte anual)	SINERGIT, SA	91,299.43	INFORMATIC A	No
30/10/2015	ONAPI-CO-OR-32/2015	Boleto y seguro de viaje Panama Santo Domingo 09/11/15 hasta 14/11/15	VIAJES BOHIO, SRL	58,294.54	PROTOCOLO	No



RENDICIÓN DE CUENTAS 2015



¡Manos a la Obra!

Fecha de Registro	No. Contrato / Orden de Compras	Descripción	Proveedor	Monto en RD\$	Rubro	MIPYMES
1/10/2015	ONAPI-OC-OR-205/2015	Colocacion de banner tamaño 12x8 pies y luz rosado sede principal.	Ferias Y Exposiciones Del Caribe, SRL	47,003.24	Aprobado	Si
5/10/2015	ONAPI-OC-OR-206/2015	Servicio de de 14 notarizaciones y dos licitacion	Pastor Arturo Ortiz Pimentel	29,736.00	Consultoria	No
7/10/2015	ONAPI-OC-OR-207/2015	Reservación de 24 habitaciones en resorts del este, para evento.	Viajes Bohio, SRL	273,374.80	protocolo	No
7/10/2015	ONAPI-OC-OR-208/2015	Construccion de un 4to piso en el edificio adm. de la ONAPI principal	R-Sosa, SRL	4,430,857.14	construccion y edificacion	Si
9/10/2015	ONAPI-OC-OR-209/2015	Intalacion de 4 bateria a inversor de san francisco	Gilgami Group, SRL	3,607.51	mantenimiento y limpieza	Si
9/10/2015	ONAPI-OC-OR-210/2015	Compra de planta y macetero para la institucion	Anthuriana Dominicana, SRL	20,619.00	plantas y animales vivos	No
9/10/2015	ONAPI-OC-OR-211/2015	Construccion de stand para feria con paneles, plasma y frontis	Ferias Y Exposiciones Del Caribe, SRL	34,326.20	protocolo	Si
16/10/2015	ONAPI-OC-OR-214/2015	Compra de materiales desechables y de limpieza	Abastecimientos Comerciales FJJ, SRL	203,508.70	articulos de limpieza e higiene	Si
16/10/2015	ONAPI-OC-OR-215/2015	Compra de materiales desechables y de limpieza	Ana Julia Hernandez De La Cruz	61,885.10	articulos de limpieza e higiene	No
16/10/2015	ONAPI-OC-OR-216/2015	Compra de comestible para la institucion	Abastecimientos Comerciales FJJ, SRL	119,548.25	alimentos y bebidas	Si
16/10/2015	ONAPI-OC-OR-217/2015	Compra de comestible para la institucion	Laboratorios Orbis, SA	48,250.00	alimentos y bebidas	No
19/10/2015	ONAPI-OC-OR-218/2015	compra de articulos informaticos y accesorios	Micro & Minicomputadores, SA	311,874.00	informatica	No
19/10/2015	ONAPI-OC-OR-219/2015	compra de articulos informaticos y accesorios	Omega Tech, SA	14,264.96	informatica	No
19/10/2015	ONAPI-OC-OR-220/2015	compra de articulos informaticos y accesorios	Productive Business Solutions Dominicana, SAS	179,466.20	informatica	No
19/10/2015	ONAPI-OC-OR-221/2015	compra de articulos informaticos y accesorios	Sitcorp, SRL	114,458.89	informatica	Si
19/10/2015	ONAPI-OC-OR-222/2015	compra de articulos informaticos y accesorios	Soludiver Soluciones Diversas, SRL	25,665.00	informatica	Si
21/10/2015	ONAPI-OC-OR-223/2015	Reparacion de Impresoras de la institucion	Toner Depot International Arc, SRL	9,165.06	mantenimiento y limpieza	Si
21/10/2015	ONAPI-OC-OR-224/2015	compra de suministro de oficina.	Distribuidora Y Servicios Diversos Disope, SRL	4,130.00	suministro de oficina	Si
21/10/2015	ONAPI-OC-OR-225/2015	compra de suministro de oficina.	Inversiones Tejeda Valera Inteval, SRL	132,578.48	suministro de oficina	Si
21/10/2015	ONAPI-OC-OR-226/2015	compra de suministro de oficina.	OFFITEK, SRL	331,668.08	suministro de oficina	No



RENDICIÓN DE CUENTAS 2015

¡Manos a la Obra!

Fecha de Registro	No. Contrato / Orden de Compras	Descripción	Proveedor	Monto en RD\$	Rubro	MIPYMES
21/10/2015	ONAPI-OC-OR-228/2015	compra de suministro de oficina.	PRISMA, SRL	15,949.00	SUMINISTRO DE OFICINA	Si
21/10/2015	ONAPI-OC-OR-229/2015	Compra de arreglos florales y base para los mismo.	ANTHURIANA DOMINICANA, SRL	6,982.01	PLANTAS Y ANIMALES VIVOS	No
21/10/2015	ONAPI-OC-OR-230/2015	caterin para aproximadamente 80 personas	CATERING 2000, SRL	34,715.60	ALIMENTOS Y BEBIDAS	Si
23/10/2015	ONAPI-OC-OR-231/2015	Mantenimiento de planta eléctrica de 250 kl.	JOSE STALIN MEJIA LOZANO	20,921.03	MANTENIMIENTO Y LIMPIEZA	No
27/10/2015	ONAPI-OC-OR-232/2015	Compra de corona funebre	FLORISTERIA ZUNIFLOR, SRL	7,080.00	PROTOCOLO	No
30/10/2015	ONAPI-OC-OR-233/2015	Renovación de suscripción de El Listin Diario 11/12/2015 al 12/12/2016	EDITORA LISTIN DIARIO, SA (LISTIN DIARIO)	10,350.00	IMPRESION Y PUBLICACION	No
30/10/2015	ONAPI-OC-OR-234/2015	Mantenimiento del brazo control y solicitud de(3)controles extras.	AAA SISTEMAS ELECTRONICOS DE SEGURIDAD, SRL	6,726.00	MANTENIMIENTO Y LIMPIEZA	Si
30/10/2015	ONAPI-OC-OR-235/2015	Mantenimiento de toyota land cruiser chasis. JTNHV05J904022819.	DELTA COMERCIAL, SA	16,883.38	MANTENIMIENTO Y REPARACION DE VEHICULO	No
30/10/2015	ONAPI-OC-OR-236/2015	compra de tres bombas de 4 Gls., tipo mochila para fumigar	PERALTA INTERCOMERCIAL (PERINTEL), SRL	5,100.00	HERRAMIENTAS	Si
30/10/2015	ONAPI-OC-OR-237/2015	Materiales para utilizar en la jornada educativa del dengue	ABASTECIMIENTOS COMERCIALES FJJ, SRL	21,782.80	ARTICULOS DE LIMPIEZA E IGIENE	Si
TOTAL				7,328,350.40		
MIPYMES				5,708,521.87		
COMPRAS TOTALES VS. COMPRAS MIPYMES				78%		

RENDICIÓN DE CUENTAS 2015

¡Manos a la Obra!

Noviembre 2015

Fecha de Registro	No. Contrato / Orden de Compras	Descripción	Proveedor	Monto en RD\$	Rubro	MIPYMES
4/11/2015	ONAPI-CO-OR-33/2015	Reparación del tren delantero de la Nissan Frontier placa L208772.	AUTO MECANICA GOMEZ & ASOCIADOS, SRL	46,244.20	mantenimiento y reparacion de vehiculo	no
5/11/2015	ONAPI-CO-OR-34/2015	Maestría de ceremonia para actividad Construyendo una Marca Solida.	JOSE PATRICIO PERALTA GUZMAN	30,000.00	publicidad	no
11/11/2015	ONAPI-CO-OR-35/2015	Mantenimiento y reparación de motocicletas de la institución.	REPUESTOS CHENCHO, SRL	86,617.90	mantenimiento y reparacion de vehiculo	no
13/11/2015	ONAPI-CO-OR-36/2015	Compra de tickets de combustible correspondiente al mes de Noviembre.	SUNIX PETROLEUM, SRL	300,400.00	combustibles y lubricantes	no
23/11/2015	ONAPI-CO-OR-37/2015	Compra de 2 boleto y seguro de viaje para Cart. Colombia	VIAJES BOHIO, SRL	123,357.08	protocolo	no
24/11/2015	ONAPI-CO-OR-38/2015	Compra de 2000 galones de gasoil premium para la planta.	INVERSIONES MIGS, SRL	299,000.00	combustibles y lubricantes	si
2/11/2015	ONAPI-OC-OR-238/2015	Compra de materiales y Artículos Ferreteros.	FRANCIS ELECTRICOS Y EQUIPOS, SRL	59,678.86	ferreteria y pintura	si
2/11/2015	ONAPI-OC-OR-239/2015	Compra de materiales y Artículos Ferreteros.	INVERSIONES CORPORATIVAS SALADILLO, SRL	93,539.45	ferreteria y pintura	si
2/11/2015	ONAPI-OC-OR-240/2015	compra de brochure educativos para jornada prevencion dengue	OFFICE SELLOS INTERNACIONALES, EIRL	2,360.00	imprensa y publicacion	no
3/11/2015	ONAPI-OC-OR-241/2015	Compra de materiales de vehiculos y de planta electrica	INMOBILIARIA VALERA TEJEDA, SRL	13,157.00	componentes de vehiculos	si
3/11/2015	ONAPI-OC-OR-242/2015	Compra de materiales de vehiculos y de planta electrica	PERALTA INTERCOMERCIAL (PERINTEL), SRL	128,352.81	componentes de vehiculos	si
3/11/2015	ONAPI-OC-OR-243/2015	compra de suministro de oficina.	OFFITEK, SRL	96,250.06	suministro de oficina	no
3/11/2015	ONAPI-OC-OR-244/2015	compra de suministro de oficina.	PAPELERIA Y SUMINISTRO EN GENERAL, (PASUGESA), SRL	19,393.30	suministro de oficina	no
3/11/2015	ONAPI-OC-OR-245/2015	Compra de seguro de viaje del 28 de noviembre al 6 de diciembre 2015.	VIAJES BOHIO, SRL	2,902.40	protocolo	no



RENDICIÓN DE CUENTAS 2015

¡Manos a la Obra!

Fecha de Registro	No. Contrato / Orden de Compras	Descripción	Proveedor	Monto en RD\$	Rubro	MIPYMES
4/11/2015	ONAPI-OC-OR-246/2015	Compra de artículos de decoración para árbol de navidad	FERRETERIA AMERICANA, SAS	48,598.16	PROTOCOLO	no
4/11/2015	ONAPI-OC-OR-247/2015	Mantenimiento de la Kia sorente chasis, KNAKU814DB5181603 8600 kl	VIAMAR, SA	7,681.92	MANTENIMIENTO Y REPARACION DE VEHICULO	no
5/11/2015	ONAPI-OC-OR-248/2015	Compra de plantas decorativas navideñas para las diferentes areas	ANTHURIANA DOMINICANA, SRL	20,532.91	PLANTAS Y ANIMALES VIVOS	no
5/11/2015	ONAPI-OC-OR-249/2015	Compra de 4 controles de temperatura (Termometro)	COMERCIAL ANDALUCIA, SRL	37,344.64	EQUIPOS MEDICOS Y LABORATORIOS	si
5/11/2015	ONAPI-OC-OR-250/2015	Compra de 03 deshumidificadores de 45 pinta.	GILGAMI GROUP, SRL	34,210.77	ARTICULOS DEL HOGAR	si
6/11/2015	ONAPI-OC-OR-251/2015	Compra de 45 luces para la decoración del edificio principal.	FERRETERIA AMERICANA, SAS	24,524.77	PROTOCOLO	no
6/11/2015	ONAPI-OC-OR-252/2015	Reservacion de 1 habitacion por 5 dias para la Sra. Hernandez Mayanin	INEXPRESS DOMINICANA, SA	35,328.00	PROTOCOLO	no
10/11/2015	ONAPI-OC-OR-253/2015	Pulido de 249 Mts2 de piso en mármol de la institución.	CENTRO PISOS, SRL	47,011.20	MANTENIMIENTO Y LIMPIEZA	no
11/11/2015	ONAPI-OC-OR-254/2015	Compra de impresora punto de venta térmica para Bani.	TONER DEPOT INTERNATIONAL ARC, SRL	12,656.00	INFORMATICA	si
12/11/2015	ONAPI-OC-OR-255/2015	Compra de 23 extintores nuevo y señalizaciones, matenimiento de 49	DE SOTO TRADING, SRL	398,763.00	EQUIPOS DE SEGURIDAD	si
16/11/2015	ONAPI-OC-OR-256/2015	Compra de \$300,000 en bono 200 bono de \$ 500 y 1,000	CENTRO CUESTA NACIONAL, SAS	300,000.00	PROTOCOLO	no
17/11/2015	ONAPI-OC-OR-257/2015	Compra de dos bateria 15/12 para la Toyota Land	AUTO MECANICA GOMEZ & ASOCIADOS, SRL	18,644.00	COMPONENTES DE VEHICULOS	no
18/11/2015	ONAPI-OC-OR-258/2015	Reparacion Impresora HP 1320	TONER DEPOT INTERNATIONAL ARC, SRL	4,425.00	MANTENIMIENTO Y LIMPIEZA	si
18/11/2015	ONAPI-OC-OR-259/2015	Legalización d contratos entre ONAPI y terceros un acta de licitacion	PASTOR ARTURO ORTIZ PIMENTEL	13,334.00	CONSULTORIA	no
20/11/2015	ONAPI-OC-OR-260/2015	Catering para fiesta navideña 2015, aproximadamente 350 personas.	GTG INDUSTRIAL, SRL	149,520.16	ALIMENTOS Y BEBIDAS	si



RENDICIÓN DE CUENTAS 2015

¡Manos a la Obra!

Fecha de Registro	No. Contrato / Orden de Compras	Descripción	Proveedor	Monto en RD\$	Rubro	MIPYMES
20/11/2015	ONAPI-OC-OR-261/2015	Catering para fiesta navideña 2015, aproximadamente 350 personas.	PROMOCIONES Y PROYECTOS, SA	524,521.76	ALIMENTOS Y BEBIDAS	no
20/11/2015	ONAPI-OC-OR-262/2015	Organizacion de fiesta navideña 2015 para 350 personas	PROMOCIONES Y PROYECTOS, SA	150,381.70	PROTOCOLO	no
TOTAL				3,128,731.05		
MIPYMES				1,230,647.69		
COMPRAS TOTALES VS. COMPRAS MIPYMES				39%		

PROYECCIONES DICIEMBRE		
MODLIDAD	NOMBRE DEL PROCESO	MONTO
COMPRA MENOR	COMPRA DE MOVILIARIO DE OFICINA	85,000.00
COMPARACION DE PRECIO ESPECIAL	COMPRA DE UN UPS CENTRAL	1,400,000.00
COMPRA DIRECTA	CONFECCION DE SELLOS	50,000.00
CONPRA MENOR	COMPRA DE UNIFORMES PARA EMPLEADOS	170,000.00
COMPRA MENOR	COMPRA DE AIRES ACONDICIONADOS	200,000.00
COMPRA MENOR	REPARACION Y COMPRA DE PUERTAS FLOTANTE	150,000.00
TOTAL RD\$		2,055,000.00