Secretaría de Estado de Industria y Comercio

Oficina Nacional de la Propiedad Industrial

Ley No. 20-00 de fecha 8 de mayo del 2000

El Nacional
Jueves 30 de Junio del 2005

Oficina Nacional de la Propiedad Industrial (ONAPI)

en su interés de preservarle los derechos de posesión de los titulares de MARCAS DE FABRICA registrados y ya vencidos en esta oficina, tiene a bien hacer un llamado general para que los mismos pasen por nuestra oficina para su debida renovación

Depósito de Prensa: Lic. Carlos Dario Ng

Registro	Marca de Fábrica	Titular	Solicitante
5216	ACI-JEL	JOHNSON & JOHNSON	OCTAVIO PEREZ LEYBA
15289	SUPERSONIC	RADIOCENTRO, CXA.	ISAAC UPS
23764	GAVISCON	RECKITT & COLMAN (OVERSEAS) LIMI	RAFAEL PEREZ LEYBA
18290	CORONA	RADIOCENTRO, CXA.	ISSAC UPSZYC
8963	CURATEX	COLGATE PALMOLIVE COMPANY	RAFAEL PEREZ LEYBA
15294	RADIFIC	RADIOCENTRO CXA.	ISAAC UP
23793	DISPRIL	RECKITT & COLMAN (OVERSEAS) LIMI	RAFAEL PEREZ LEYBA
38588	GUIA DE LA CIUDAD DE SANTO DOMING	SOCIEDAD EDITORIAL DOMINICANA, S	FRANKLIN FRANCO
38244	IBARA	IBARA CORPORATION	ROBERTO ABREU VENTURA
38241	IBARA	IBARA CORPORATION	ROBERTO ABREU VENTURA
38242	IBARA Y DISEÑO	IBARA CORPORATION	ROBERTO ABREU VENTURA
38233	BOHEMIA	CERVECERIA BOHEMIA, S.A.	JOSE A. LEON
38228	BHOEMIA	CERVECERIA BHOEMIA, S.A.	JOSE A. LEON
38211	BENOFLAAN	LABORATORIOS ANTILLANOS, S.A. (LA	HERMOGENES DONATO PEÑA MIRANDA
38210	CIRGANOL	RIKER LABORATORIES, INC.	MARCOS TRONCOSO
38208	BORGWARNER Y DISEÑO	BORGWARNER CORPORATION	VICTOR VILLEGAS
38207	TRACTOL ROEMMERS	ROEMMERS INTERNACIONAL, S. A	VICTOR VILLEGAS
38201	BURGER SAUCE	KRAFT FOODS, INC	MARCOS TRONCOSO
38200	LEON	CERVECERIA BOHEMIA, S.A.	JOSE A. LEON
38298	REYNOSO	RAFAEL ANTONIO REYNOSO DIAZ	RAFAEL ANTONIO REYNOSO DIAZ
38296	PRODUCTOS ROMANA	AGROINDUSTRIAS MISION, CXA.	JAIME R. RICART LOWE
38295	BOHEMIA	CERVECERIA BOHEMIA, S.A.	JOSE A. LEON
38278	DODY	PEGORO INDUSTRIAL, CXA.	PEDRO G. RODRIGUEZ
38274	EGYPTIAN EARTH	HAPPY EXPRESS DOMINICANA, S.A.	ANTONIO CARLOS CABRERA H.
38271	EGO	PEGORO INDUSTRIAL, CXA.	PEDRO G. RODRIGUEZ
38268	DE LUXE	LABORATORIOS CROM, C. POR A	GEORGE MARCIAL GUTIERAS
38343	BORGWARNER Y DISEÑO	BORG-WARNER CORPORATION	VICTOR VILLEGAS
38346	DISEÑO EN FORMA DE X	BORG-WARNER CORPORATION	VICTOR VILLEGAS
38337	BORGWARNER & DISEÑO	BORG-WARNER CORPORATION	VICTOR VILLEGAS
38334	BORGWARNER Y DISEÑO	BORG-WARNER CORPORATION	VICTOR VILLEGAS
38331	BORGWARNER Y DISEÑO	BORG-WARNER CORPORATION	VICTOR M. VILLEGAS
38326	LOUIS FERAUD	FERAUD & CIE.	RAFAEL DARIO CORONADO
38320	PLANETARIO	PEGORO INDUSTRIAL, CXA.	PEDRO G. RODRIGUEZ
38318	EGO	PEGORO INDUSTRIAL, CXA.	PEDRO G. RODRIGUEZ
38312	BOHEMIA	CERVECERIA BOHEMIA, S.A.	JOSE A. LEON
38310	BOHEMIA	CERVECERIA BOHEMIA, S. A.	JOSE A. LEON
38307	LEON	CERVECERIA BOHEMIA, S.A.	JOSE A. LEON
38301	QUESELETTES	KRAFT FOODS HOLDINGS, INC	LICDA. PATRICIA VILLEGAS
38299	PETITE SUISSE	KRAFT FOODS, INC.	MARCOS TRONCOSO
38296	FAGESTAS	KRAFT FOODS, INC.	MARCOS TRONCOSO
38289	VINAGRE RICO	C. BELLO & CO., CXA.	LIBERTO R. BELLO
38279	LEON	CERVECERIA BOHEMIA, S.A.	JOSE A. LEON
38275	TIERRA DE EGIPTO	HAPPY EXPRESS DOMICANA, S. A.	ANTONIO CARLOS CABRERA H.
38272	STYLIST	PEGORO INDUSTRIAL CXA.	PEDRO G. RODRIGUEZ
38253	PY-CO-PAY SOFTEX	BLOCK DRUG COMPANY, INC.	ANA C. MALLEN
38251	NETSUKE	REVLON SUISSE, S.A.	MARCOS TRONCOSO
38247	BOHEMIA	CERVECERIA BOHEMIA, S.A.	JOSE A. LEON
38249	LOUIS FERAUD	LA FERAUD & CIE.	LOUIS FERAUD
38245	LEON	CERVECERIA BOHEMIA, S.A.	JOSE A. LEON
38243	IBARA Y DISEÑO	IBARA CORPORATION	ROBERTO ABREU VENTURA
38238	HI (DISEÑO)	HARRIS GRAPHICS CORPORATION.	MARCOS TRONCOSO
38217	DB-NOL	PRODUCAOS PHARMA S.V.	MILTON MESSINA Y ASOCIADOS
38212	BENORTAN	LABORATORIOS ANTILLANOS, S.A. (LA	HERMOGENES DONATO PEÑA MIRANDA
38258	DISEÑO EN FORMA DE X	COMPAÑIA BORG-WARNER CORPORA	VICTOR VILLEGAS
38254	MONOKET	SCHWARZ PHARMA AG.	MARCOS TRONCOSO
38196	BOHEMIA	CERVECERIA BOHEMIA, S.A.	JOSE A. LEON
38252	PIZZA TOP	KRAFT FOODS HOLDINGS, INC	LICDA. PATRICIA VILLEGAS

Registro	Marca de Fábrica	Titular	Solicitante
75871	LIMOL	SUPHAR, S.A.	ALBA HERASME DE GARCIA
75868	SEPHEN	SUPHAR, S.A.	ALBA HERASME DE GARCIA
75864	SENFOL	SUPHAR, S.A.	ALBA HERASME DE GARCIA
75861	PIRAMEL	SUPHAR, S.A.	ALBA HERASME DE GARCIA
76828	FITAPRASOL	LABORATORIOS LUFRA FARMACOS S.	LUFRA FARMACOS S.A.
75858	FINEC	SUPHAR, S.A.	ALBA HERASME DE GARCIA
75860	ONYX	LANE LIMITED	MARIA DEL PILAR TRONCOSO DE RILE
38294	PRODUCTOS ROMANA	AGROINDUSTRIAS MISION, CXA.	JAIME RICART LOWE
38220	BAHAMINE	SCHERING CORPORATION	MARCOS TRONCOSO
38166	ELEVONIC	OTIS ELEVATOR COMPANY	VICTOR VILLEGAS
38175	LUDAGO	LUDAGO, S.A.	ORLANDO MORENO MARTINEZ
38172	ECO	EDITORA CORRIPIO, CXA.	JOSE L. CORRIPIO ESTRADA
38169	EXCEED Y DISEÑO DE ANTIOQUEÑA	ABBOTT LABORATORIES	ALTAGRACIA DE PAREWONSKY
38145	CEREZA-SODA	PRODUCTOS ALIMENTICIOS NACIONA	LUIGI MARTINA
38128	MONOGRAM RALPH LAUREN	THE POLO / LAUREN COMPANY, L.P.	LICDA. WANDA PEÑA TOLENTINO
38125	THE BODY SHOP Y DISEÑO	WOLVERINE WORLD WIDE, INC.	MARCOS TRONCOSO
38106	LUDAGO	LUDAGO, S.A.	ORLANDO MORENO MARTINEZ
38102	INSTANMADR	IBONDORE, S.A.	RAFAEL FERNANDEZ
38099	COLOR MIX	IBONDORE, S.A.	RAFAEL FERNANDEZ
38098	MAGICTONE	IBONDORE, S.A.	RAFAEL FERNANDEZ G.
38093	INSTANCOLOR	IBONDORE, S.A.	RAFAEL FERNANDEZ
38090	COLORMADE	IBONDORE, S.A.	RAFAEL FERNANDEZ GONZALEZ
38086	MAXICOLOR	IBONDORE, S.A.	RAFAEL FERNANDEZ GONZALEZ
38083	TONOMATIC	IBONDORE, S.A.	RAFAEL FERNANDEZ G.
38081	BAHAGUA	ALCEDO A. REYES B.	ALCEDO A. REYES B.
38078	SEAT MALAGA (DENOMINATIVA)	SOCIEDAD ESPAÑOLA DE AUTOMOVIL	ALTAGRACIA DE PAREWONSKY
38074	ALPINE	ALPINE ELECTRONIC, INC.	MANUEL JOAQUIN CASTILLO
38071	SUPERIOR	CARIBE INDUSTRIAL, CXA.	AUGUSTO ESPAILLAT GRULLON
38069	DURAMAS	CARIBE INDUSTRIAL, CXA.	AUGUSTO A. ESPAILLAT
38066	FRUVIT	BAYER AKTIENGESELLSCHAFT	MARCOS TRONCOSO
38062	HI-ZED AL 80 %	AGROPEC INTERNATIONAL, S.A.	JUAN TOMAS V.
38059	MAGIC TOP	LABORATORIOS DOCTOR COLLADO, C	DIOGENES CHECO ALOZO
38056	DISEÑO ESTILIZADO DE LA CABEZA DE	MERCK TRANSITORY LLC	MARCOS TRONCOSO
38051	TROPICAL	TROPICAL DE TABACOS, S.A.	DOMINGO NICOLAS COLON
38044	CONTRACID	SMITHKLINE BECKMAN CORPORATION	MARCOS TRONCOSO
38016	ALPINE	ALPINE ELECTRONICS INC.	DR. PRAXEDES CASTILLO PEREZ
76263	NUEVO LOGO DE DISEÑO DE COSTURA	VIVAT HOLDINGS PLC	MARIA J. FELIX TRONCOSO
76226	DISEÑO DE SIMBOLO	RISO KAGAKU CORPORATION	MARIA J. FELIX TRONCOSO
76217	RISO (EN LETRAS ESTILIZADAS)	RISO KAGAKU CORPORATION	MARIA J. FELIX TRONCOSO
76155	TERRA	DANA ALEXANDER, INC.	MARIA DEL PILAR TRONCOSO DE RILE
76527	FRANVERMEX	LABORATORIOS LUFRA FARMACOS, S	LUFRA FARMACOS S.A.
75897	TERRA	DANA ALEXANDER, INC.	MARIA DEL PILAR TRONCOSO DE RILE
75855	LE ROY SOLEIL	COMPAGNIE FRANCAISE DE COMMER	MARIA J. FELIX TRONCOSO
76829	EVIAN-PICONE	JONES INVESTMENT CO., INC.	MARCOS TRONCOSO
76826	DANCE BASICS	INDUSTRIAL JOANA, C. POR A.	INDUSTRIAL JOANA, C. POR A.
76803	RISOGRAPH (EN LETRAS CARACTERISTI	RISO KAGAKU CORPORATION	MARIA J. FELIX TRONCOSO
76801	RISO (EN LETRAS ESTILIZADAS)	RISO KAGAKU CORPORATION	MARIA J. FELIX TRONCOSO
75989	A.L.S.	QUIMICA TECNICA, S.A. (QUIMITESA)	ANDRES LOPEZ COSTA
75995	TERGO	LABORATORIOS QUIMICOS INDUSTRIA	MARIA DEL PILAR TRONCOSO DE RILE
75985	SURLAG	LABORATORIOS QUIMICOS INDUSTRIA	MARIA DEL PILAR TRONCOSO DE RILE
75901	CREO BABY	SOCIEDAD ESPAÑOLA DE ESPECIALID	MARIA DEL PILAR TRONCOSO DE RILE
75897	WASSERPROFEN	SOCIEDAD ESPAÑOLA DE ESPECIALID	MARIA DEL PILAR TRONCOSO DE RILE
75896	MONUROL	ZAMBON GROUP SPA	MARCOS TRONCOSO
75891	BINWAS	SOCIEDAD ESPAÑOLA DE ESPECIALID	MARIA DEL PILAR TRONCOSO DE RILE
75890	TON-WAS	SOCIEDAD ESPAÑOLA DE ESPECIALID	MARIA DEL PILAR TRONCOSO DE RILE
75876	NEVIOT	SUPHAR, S.A.	ALBA HERASME DE GARCIA
75873	HELPRAN	SUPHAR, S.A.	ALBA HERASME DE GARCIA

Registro	Marca de Fábrica	Titular	Solicitante
76652	LA TARJETA MCI	MCI COMMUNICATIONS CORPORATION	MARIA J. FELIX TRONCOSO
76656	FRIENDS OF THE FIRM	MCI COMMUNICATIONS CORPORATION	MARIA J. FELIX TRONCOSO
76649	AMIGOS Y FAMILIARES	MCI COMMUNICATIONS CORPORATION	MARIA J. FELIX TRONCOSO
76647	MCI PARA SERVIRLE	MCI COMMUNICATIONS CORPORATION	MARIA J. FELIX TRONCOSO
76648	FAMILIARES ALREDEDOR DEL MUNDO	MCI COMMUNICATIONS CORPORATION	MARIA J. FELIX TRONCOSO
76577	DUGGANS	MORRISON BOWMORE DISTILLERS LIM	MARIA DEL PILAR TRONCOSO DE RILE
76568	QUESERIA RAMOS	FELIX ROMANO RAMOS	FELIX ROMANO RAMOS
76533	SUN MOON STARS	UNILEVER N.V.	MARIA J. FELIX TRONCOSO
23840	AGUA ROYAL	JULIO ALIRO ESPAILLAT HERNANDEZ	JULIO ALIRO ESPAILLAT HERNANDEZ
14343	AEROTROL	ABBOT LABORATORIES	JULIO F. PEYRADO
14347	LLOYD	ROTHMANS CIGARETTES GMBH	JULIO HOEPELMAN
24546	CLACTO	WANDER, S.A. (WANDER AG. Y WANDE	ANA C. MALLEN
14346	LUX	ROTHMANS CIGARETTES GMBH	JULIO HOEPELMAN
9917	DIESEL CHIEF	THE TEXAS COMPANY	MARINO E. CACERES
5248	MARY BAKER EDDY	THE CHRISTIAN SCIENCE BOARD OF D	CESAR A. DE CASTRO
14061	TIGER (ETIQUETA)	TROISDORF AKTIENGESELLSCHAFT	R. D. SENIOR
14060	ETIQUETA CON DOS INDIOS	TROISDORF AKTIENGESELLSCHFT	R. D. SENIOR
14062	HULS TROISDORF AKTIENGESELLSCHAFT	DYNAMIT NOBEL AKTIENGESELLSCH	R. D. SENIOR
14058	GLAMOUR	OPERADORA INDUSTRIAL, CXA.	JOAQUIN G. PEDROSA
23885	TECH	TECHNICAL RUBBER COMPANY, INC.	RAFAEL PEREZ LEYBA
39480	PROT SAID	INDUSTRIA PETROQUIMICA DOMINICA	ANDRES PLANAS ORELL
38496	INDIA	J. ARMANDO BERMUDEZ & CO., CXA.	LUIS EMILIO NOBOA BATULE
38485	POPPY	J. ARMANDO BERMUDEZ & CO., CXA.	LUIS EMILIO NOBOA BATULE
38498	LAURA	COLGATE-PALMOLIVE COMPANY	MILTON MESSINA & ASOCIADOS
38503	BUDIN-BUDIN	V. OLINDA CARRASCO T.	V. OLINDA CARRASCO T.
38506	MYRKA	LABORATORIOS CROM, CXA.	GEORGE MARCIAL GUTIERAS
38514	LABORATORIO LISSO	LABORATORIO LISSO	EUSTAQUIO GARCIA J.
38519	INDIA	J. ARMANDO BERMUDEZ, CXA.	LUIS E. NOBOA
38518	INDIA	J. ARMANDO BERMUDEZ & CO., CXA.	LUIS EMILIO NOBOA BATULE
38516	POPPY	J. ARMANDO BERMUDEZ Y CO. CXA.	LUIS EMILIO NOBOA BATULE
38514	INDIA	J. ARMANDO BERMUDEZ & CO., CXA.	LUIS EMILIO NOBOA BATULE
38513	POPPY	J. ARMANDO BERMUDEZ & CO., CXA.	LUIS EMILIO NOBOA BATULE
38512	POPPY	J. ARMANDO BERMUDEZ & CO., CXA.	LUIS EMILIO NOBOA BATULE
38510	POPPY	J. ARMANDO BERMUDEZ & CO., C. POR	LUIS EMILIO NOBOA BATULE
38508	ARABIAN EXPRESS CARD	ARABIAN CONSUMER COMPANY LIMIT	MARCOS TRONCOSO
38506	INDIA	J. ARMANDO BERMUDEZ Y CO., CXA.	LUIS EMILIO NOBOA BATULE
38505	LEON DEL VALLE	J. ARMANDO BERMUDEZ & CO., CXA.	LUIS EMILIO NOBOA BATULE
38500	INDIA	J. ARMANDO BERMUDEZ & CO. CXA.	LUIS EMILIO NOBOA BATULE
38373	LEON DL VALLE	J. ARMANDO BERMUDEZ & CO., CXA.	LUIS E. NOBOA B.
38358	INDIA	J. ARMANDO BERMUDEZ & CO., CXA.	LUIS E. NOBOA B.
38356	POPPY	J. ARMANDO BERMUDEZ & CO., CXA.	LUIS E. NOBOA B.
38351	POPPY	J. ARMANDO BERMUDEZ &CO. CXA.	LUIS E. NOBOA
38348	POPPY	J. ARMANDO BERMUDEZ & CO., CXA.	LUIS E. NOBOA B.
38346	INDIA	J. ARMANDO BERMUDEZ & CO., CXA.	LUIS E. NOBOA
38583	COMPUTER GALAXY	EPSON AMERICA, INC.	MILTON MESSINA Y ASOCIADOS
38577	POPPY	J. ARMANDO BERMUDEZ & CO., CXA.	LUIS EMILIO NOBOA BATULE
38573	INDIA	J. ARMANDO BERMUDEZ Y CO., CXA.	LUIS EMILIO NOBOA BATULE
38571	INDIA	J. ARMANDO BERMUDEZ Y CO., CXA.	LUIS EMILIO NOBOA BATULE
38568	INDIA	J. ARMANDO BERMUDEZ & CO., CXA.	LUIS EMILIO NOBOA BATULE
38565	ROLLER	THE GILLETTE COMPANY	MILTON MESSINA & ASOCIADOS
38560	INDIA	J. ARMANDO BERMUDEZ & CO., CXA.	LUIS EMILIO NOBOA BATULE
38567	POPPY	J. ARMANDO BERMUDEZ & CO., CXA.	EMILIO NOBOA BATULE
38564	POPPY	J. ARMANDO BERMUDEZ Y CO., CXA.	LUIS EMILIO NOBOA BATULE
38548	LICOR DIGESTIVO DE FLOR DE CHINA	DESTILERIA Y DULCERIA DOBLE SEIS	RICHARD DOMINGO
38545	LEON DEL VALLE	J. ARMANDO BERMUDEZ & CO., CXA.	LUIS EMILIO NOBOA BATULE
38541	MARS (ETIQUETA EN BLANCO Y NEGRO)	MARS, INCORPORATED	MARCOS TRONCOSO
38538	MULTIFLOR	ALIMENTOS NATURALES, S.A.	PETER BOTHFELD

Registro	Marca de Fábrica	Titular	Solicitante
6592	INUMAN	DULCERIA DOMINICANA, CXA.	PIERRE C. BOLOGNOTTO
6586	CARAMELO HONFORD EXQUISITO	DULCERIA DOMINICANA, C. POR A.	PIERRE C. BOLOGNOTTO
14032	SMULGADE	COGNIS DEUTSCHLAND GMBH	LICDA. MARIA DEL PILAR TRONCOSO
23818	MODATROP	NORDMARK ARZNEIMITTEL GMBH	MARCOS TRONCOSO
23821	RIFINAH	GRUPPO LEPETIT S.P.A.	RAFAEL PEREZ LEYBA
6696	SCOTTIFIX	SCOTT PAPER COMPANY	MARINO E. CACERES
23825	TRES ESTRELLAS	TABACANARIA, S.A.	RAFAEL PEREZ LEYBA
23836	VENCEDOR	TABACANARIA, S.A.	RAFAEL PEREZ LEYBA
76407	EXECUTRAIN THE COMPUTER TRAINING	EXECUTRAIN CORPORATION	MARIA J. FELIX TRONCOSO
76410	DISEÑO DE Y Y LAS LETRAS YKK	YKK CORPORATION	MARIA J. FELIX TRONCOSO
76844	PESCANOVA	INVERSIONES GAGO, S.A.	ALIDA MIMIRO SALADIN
76876	MS	MORRISON BOWMORE DISTILLERS LIM	MARIA DEL PILAR TRONCOSO DE RILE
76896	PLANCES	JOSE FRANCISCO RODRIGUEZ MARTI	JOSE FRANCISCO RODRIGUEZ
56734	ROBINSON CRUSOE	EMPRESA PESQUERA ROBINSON CRU	LICDA. MARIA DEL PILAR TRONCOSO
6695	PRO	THE GILLETTE COMPANY	MARINO E. CACERES
76335	DUROL	AVI DUMEX (DUMEX LTD.)	MARIA DEL PILAR TRONCOSO DE RILE
76333	MESULID DISTAB	FARMACEUTICOS LAKESIDE, S.A. DE C	MARIA DEL PILAR TRONCOSO DE RILE
76309	AMIGET	WENCESLAO VEGA B.	WENCESLAO VEGA B.
76303	PROBINO	PROMOCIONES INDUSTRIALES, CXA.	WENCESLAO VEGA B.
76875	DISEÑO DE COBERTOR DE COCHE	ENTERPRISE RENT-A-CAR COMPANY	PRAXEDES CASTILLO PEREZ
76861	EXECUTRAIN THE COMPUTER TRAINING	EXECUTRAIN CORPORATION	MARIA J. FELIX TRONCOSO
76859	MCI EXPRESSINFO	MCI COMMUNICATIONS CORPORATION	MARIA J. FELIX TRONCOSO
76844	QCS	MCI COMMUNICATIONS CORPORATION	MARIA J. FELIX TRONCOSO
76843	MCI MAIL	MCI COMMUNICATIONS CORPORATION	MARIA J. FELIX TRONCOSO
76841	MCI EN COMUNICACION TENEMOS LA PA	MCI COMMUNICATIONS CORPORATION	MARIA J. FELIX TRONCOSO
76840	CENTRO DE AYUDA AL VIAJERO	MCI COMMUNICATIONS CORPORATION	MARIA J. FELIX TRONCOSO
76838	MCI MESSENGER	MCI COMMUNICATIONS CORPORATION	MARIA J. FELIX TRONCOSO
76837	MCI GLOBAL COMMUNICATIONS SERVICE	MCI COMMUNICATIONS CORPORATION	MARIA J. FELIX TRONCOSO
76835	GLOBAL REACH	MCI COMMUNICATIONS CORPORATION	MARIA J. FELIX TRONCOSO
76808	MCI VISION CARD	MCI COMMUNICATIONS CORPORATION	MARIA J. FELIX TRONCOSO
76806	EXECUTRAIN THE COMPUTER TRAINING	EXECUTRAIN CORPORATION	MARIA J. FELIX TRONCOSO
76876	CLAMROY	MORRISON BOWMORE DISTILLERS LIM	MARIA DEL PILAR TRONCOSO DE RILE
76845	ROBINSON CRUSOE (ETIQUETA)	EMPRESA PESQUERA ROBINSON CRU	MARIA DEL PILAR TRONCOSO DE RILE
76542	DAIRY QUEEN	AMERICAN DAIRY QUEEN CORPORATI	MARIA J. FELIX TRONCOSO
76532	HAVANA	ARAMIS INC	MARCOS TRONCOSO
76452	NUEVO LOGO DE DISEÑO DE COSTURA	VIVAT TOLDINGS PLC	MARIA J. FELIX TRONCOSO
76445	NUEVO LOGO DE DISEÑO DE COSTURA	VIVA HOLDINGS PLC	MARIA J. FELIX TRONCOSO
76413	DISEÑO DE Y Y LAS LETRAS YKK	YKK CORPORATION	MARIA J. FELIX TRONCOSO
76334	GRUNICINA DISTAB	FARMACEUTICOS LAKESIDE, S.A. DE C	MARIA DEL PILAR TRONCOSO DE RILE
76858	SERVICIO LLAMAME DE MCI	MCI COMMUNICATIONS CORPORATION	MARIA J. FELIX TRONCOSO
76865	AHORROS SEGUROS DE AMIGOS Y FAMIL	MCI COMMUNICATIONS CORPORATION	MARIA J. FELIX TRONCOSO
76860	AMIGOS ALREDEDOR DEL MUNDO CON MC	MCI COMMUNICATIONS CORPORATION	MARIA J. FELIX TRONCOSO
76857	AMIGOS DEL NEGOCIO	MCI COMMUNICATIONS CORPORATION	MARIA J. FELIX TRONCOSO
76854	MCI VISION	MCI COMMUNICATIONS CORPORATION	MARIA J. FELIX TRONCOSO
76851	MCI DIRECT CONNECT	MCI COMMUNICATIONS CORPORATION	MARIA J. FELIX TRONCOSO
76849	ALREDEDOR DEL MUNDO CON MCI	MCI COMMUNICATIONS CORPORATION	MARIA J. FELIX TRONCOSO
76843	VISION CARD	MCI COMMUNICATIONS CORPORATION	MARIA J. FELIX TRONCOSO
76842	MCI CARD	MCI COMMUNICATIONS CORPORATION	MARIA J. FELIX TRONCOSO
76839	MCI LOGO	MCI COMMUNICATIONS CORPORATION	MARIA J. FELIX TRONCOSO
76836	AHORROS COMPROMISOS	MCI COMMUNICATIONS CORPORATION	MARIA J. FELIX TRONCOSO
76832	HISTORIA DE LOS MEDIOS DE COMUNIC	FILIBERTO CRUZ SANCHEZ	ADOLFO MEJIA
76811	SIMBOLO EN CIRCULO NEGRO	RISO KAGAKU CORPORATION	MARIA J. FELIX TRONCOSO
76805	CREATIVITY FOR OUR CUSTOMERS (GRE	BUCKMAN LABORATORIES INTERNATI	MARIA J. FELIX TRONCOSO
76596	PESCANOVA	INVERSIONES GAGO, S.A.	ALIDA MIMIRO SALADIN
76656	CREATIVITY FOR OUR CUSTOMERS (GRE	MARIA J. FELIX TRONCOSO	MARIA J. FELIX TRONCOSO
76655	CIRCULO DE LLAMADAS	MCI COMMUNICATIONS CORPORATION	MARIA J. FELIX TRONCOSO
76653	GLOBAL ADVANTAGE	MCI COMMUNICATIONS CORPORATION	MARIA J. FELIX TRONCOSO

VIENE DE LA PAGINA ANTERIOR

LISTADO DE REGISTROS VENCIDOS POR FECHAS

Registro	Nombres Comerciales	Titular	Gestor
75873	PAMOCAPS	SUIPHAR, S.A.	ALBA HERASME DE GARCIA
75872	VASCOR	SUIPHAR, S.A.	ALBA HERASME DE GARCIA
75870	PLENIUM	SUIPHAR, S.A.	ALBA HERASME DE GARCIA
75869	GEROPLUS	SUIPHAR, S.A.	ALBA HERASME DE GARCIA
75867	TRASS	SUIPHAR, S.A.	ALBA HERASME DE GARCIA
75866	DIGESTA	SUIPHAR, S.A.	ALBA HERASME DE GARCIA
75863	POLYMED	SUIPHAR, S.A.	ALBA HERASME DE GARCIA
75862	PELVEX	SUIPHAR, S.A.	ALBA HERASME DE GARCIA
75859	BIPRIN **(CANCELADO RES.#136 30/1	SUIPHAR, S.A.	ALBA HERASME DE GARCIA
75855	NIMEX	SUIPHAR, S.A.	ALBA HERASME DE GARCIA
75865	DOLOREX	SUIPHAR, S.A.	ALBA HERASME DE GARCIA
76231	PACHA	NUBE, S.A.	MARIA DEL PILAR TRONCOSO DE RILE
76223	RISOGRAPH (EN LETRAS CARACTERISTI	RISO KAGAKU CORPORATION	MARIA J. FELDI TRONCOSO
75804	SALSA	BATMARK LIMITED	R.O. SENIOR, S.A. REP. POR EL DR. V
75803	BOOTS	BATMARK LIMITED	DR. VICTOR M. VILLEGAS
49028	AVASOL (DISEÑO)	ANDRES VASILIOU	ANDRES VASILIOU
38063	KENOFURAN	AGROPEC INTERNATIONAL, S.A.	JUAN TOMAS VARGAS
38061	VESTAX	SEQUOLA LIMITED	LIC. JOSE MARIA ESTEVA TRONCOSO
38060	DESENFRIOL-O (DISEÑO)	SCHERING CORPORATION	MARCOS TRONCOSO
38058	BETOMA	ALCON PHARMACEUTICALS LTD	ALTAGRACIA DE PAIEWONSKY
38057	SANSACNE	GALDERMA S. A.	ALTAGRACIA DE PAIEWONSKY
38055	DISEÑO ESTILIZADOS DE LA CABEZA D	MERCK TRANSITORY LLC	MARCOS TRONCOSO
38053	NIRAPEL	COEMMERS INTERNATINAL, S.A.	VICTOR VILLEGAS
38187	MONOGRAM	THE POLO / LAUREN COMPANY, L.P.	LICDA. WANDA PEÑA TOLENTINO
38185	HILUX XTRACAB & ETIQUETA	TOYOTA JIDOSHA KABUSHIKI KAISHA	ANA C. MALLEN
38181	QUINTRIX (ETIQUETA)	MATSUSHITA ELECTRIC INDUSTRIAL C	IGNACIO J. GONZALEZ M.
38177	MICROTRAK	SYNTEX CORPORATION	MARCOS TRONCOSO
38175	ALPINE2	ALPINE ELECTRONIC, INC.	MANUEL JUAQUIN CASTILLO
38173	LUDAGO	LUDAGO S.A.	ORLANDO MORENO MARTINEZ
38171	LA REVISTA DEL MUNDO	NUEVA OLA, S.A.	VICTOR VILLEGAS
38170	INDISCRETA	EDITORIAL AMERICA S.A.	RAFAEL F. ALBUQUERQUE
38162	LA PASIEGA	LICORES DIVERSOS, CXA.	JUAN MAYOL GARRIDO
38161	BOLS	DISTILLEERDERIJEN ERVEN LUCAS BO	LICDA. PATRICIA VILLEGAS
38158	ALCOHOL SAN FELIPE	VINICOLA DEL NORTE, S.A.	GEORGE ARZENO BRUGAL
38144	BELLE HOLLANDAISE BELLA HOLANDESA	FRIESLAND BRANDS B.V.	VICTOR VILLEGAS
38143	HANNA	MARIA LUISA HERRERA HAHN	MARIA LUISA HERRERA HAHN
38140	CHERRY-SODA	PRODUCTOS ALIMENTICIOS NACIONA	LUIGI MARTINA
38136	POLACA	K. G. INTERNATIONAL CXA.	RAFAEL CANARIO
38134	LUDAGO	LUDAGO, S.A	ORLANDO MORENO M.
38130	LASTS SO LONG	HELENE CURTIS INDUSTRIES INC.	ALTAGRACIA DE PAIEWONSKY
38129	LIDER	CARIBE INDUSTRIAL, CXA.	AUGUSTO A. ESPAILLAT G.
38127	DISEÑO DE UN MONOGRAMA CON LAS LETRAS RL	THE POLO / LAUREN COMPANY, L.P.	LICDA. WANDA PEÑA TOLENTINO
38124	DISEÑO DE FIGURA HUMANA DENTRO DE	WOLVERINE WORLD WIDE, INC.	MARCOS TRONCOSO
38111	BARUT	INDUSTRIA JOSE ROSADO	JOSE ROSADO
38104	TOP GRIP	TRANSWORLD ADHESIVE & CHEMICAL	MARCOR TRONCOSO
38070	OCTAGON (DISEÑO CARACTERISTICO DE	COLGATE PALMOLIVE COMPANY	MILTON MESSINA & ASOCIADOS
38075	TERRAIN	CARADON TERRAIN LIMITED	VICTOR VILLEGAS
38077	SEAT	SOCIEDAD ESPAÑOLA DE AUTOMOVIL	ALTAGRACIA DE PAIEWONSKY
38084	ONE MINUTE MADE	BONDOÑE, S.A.	RAFAEL FERNANDEZ GONZALEZ
38079	SEAT FURA (DENOMINATIVA)	SOCIEDAD ESPAÑOLA DE AUTOMOVIL	ALTAGRACIA DE PAIEWONSKY
38064	KENO QUAT	AGROPEC INTERNATIONAL, S.A.	JUAN TOMAS VARGAS
5207	LAROCAL	ROCHE INTERNATIONAL LTD	MARCOS TRONCOSO
6970	PELLON	PELLON CORPORATION	MARINO E. CACERES
23723	UGEN-TEST	BOEHRINGER MANNHEIM GMBH	MARCOS TRONCOSO
23725	CODISPRIL	RECKITT & COLMAN (OVERSEAS) LIMI	RAFAEL PEREZ LEYBA
23730	YAMAHA (ETIQUETA)	NIPPON GAKKI SEIZO KABUSHIKI KAIS	MARCOS TRONCOSO
5221	SWEETHEART NOVIA	PUREX CORPORATION	OCTAVID PEREZ LEYBA

Registro	Nombres Comerciales	Titular	Gestor
38535	MALEKIZADO	F.M.B. INC. & CIA.	MARCOS TRONCOSO
38532	POPPY	J. ARMANDO BERMUDEZ & CO. C. POR	LUIS EMILIO NOBOA BATULE
38528	INDIA	J. ARMANDO BERMUDEZ & CO., CXA.	LUIS EMILIO NOBOA BATULE
38515	POPPY	J. ARMANDO BERMUDEZ & CO., CXA.	LUIS E. NOBOA B.
38512	YVES ROCHER	SOCIETE D'ETUDES DE CHIMIE ET DE	MARCOS TRONCOSO
38508	NAYA	VENUSSI PRODUCTS, CXA.	MARCOS A. HERNANDEZ ACOSTA
38504	REX	LABORATORIOS CROM, CXA.	GEORGE MARACIA GUITERAS
38500	FIESTA	COLGATE-PALMOLIVE COMPANY	MILTON MESSINA & ASOCIADOS
38497	POPPY	J. ARMANDO BERMUDEZ & CO., CXA.	LUIS EMILIO NOBOA BATULE
38494	POPPY	J. ARMANDO BERMUDEZ & CO., CXA.	LUIS EMILIO NOBOA BATULE
38486	INDIA	J. ARMANDO BERMUDEZ & CO. CXA.	LUIS EMILIO NOBOA BATULE
38478	POPPY	J. ARMANDO BERMUDEZ Y CO., CXA.	LUIS EMILIO NOBOA BATULE
38474	DON CUELLO R	TEJIDOS TECNICOS, CXA.	JOSE CESPEDES ROMERO
38466	ATRA PLUS	THE GILLETTE COMPANY	MILTON MESSINA & ASOCIADOS
38451	INDIA	J. ARMANDO BERMUDEZ Y CO., CXA.	LUIS EMILIO NOBOA BATULE
38447	POPPY	J. ARMANDO BERMUDEZ & CO., CXA.	LUIS EMILIO NOBOA BATULE
38441	INDIA	J. ARMADO BERMUDEZ & CO., CXA.	LUIS EMILIO NOBOA BATULE
38439	INDIA	J. ARMANDO BERMUDEZ 6 CO., CXA.	LUIS EMILIO NOBOA BATULE
38436	INDIA	J. ARMANDO BERMUDEZ & CO., CXA.	LUIS EMILIO NOBOA B.
38433	POPPY	J., ARMANDO BERMUDEZ & CO., CXA.	LUIS EMILIO NOBOA BATULE
38426	INDIA	J. ARMANDO BERMUDEZ & CO., CXA.	LUIS EMILIO NOBOA BATULE
38423	POPPY	J. AMRNADO BERMUDEZ & CO., CXA.	LUIS EMILIO NOBOA BATULE
38420	POPPY	J. ARMANDO BERMUDEZ & CO., CXA.	LUIS EMILIO NOBOA B.
38417	INDIA	J. ARMANDO BERMUDEZ & CO., CXA.	LUIS EMILIO NOBOA BATULE
38414	COMPUTER GALAXY	EPSON AMERICA, INC.	MILTON MESSINA & ASOCIADOS
38411	POPPY	J. ARMANDO BERMUDEZ & CO., CXA.	LUIS EMILIO NOBOA BATULE
38408	INDIA	J. ARMANDO BERMUDEZ & CO., CXA.	LUIS EMILIO NOBOA BATULE
38406	INDIA	J. ARMANDO BERMUDEZ & CO., C. POI	LUIS EMILIO NOBOA BATULE
38402	INDIA	J. ARMANDO BERMUDEZ & CO., CXA.	LUIS E. NOBOA B.
38396	AMONIACO A QUI	AGRO QUIMICA, S.A.	HECTOR LLANO S.
38393	INDIA	J. ARMANDO BERMUDEZ Y CO., C. POI	LUIS EMILIO NOBOA BATULE
38390	JARDINFERQUIDO	FERTILIZANTES QUIMICOS DOMINICAI	FRANCISCO RODRIGUEZ
38371	INDIA	J. ARMANDO BERMUDEZ Y CO., C. POI	LUIS EMILIO NOBOA BATULE
38365	POPPY	J. ARMANDO BERMUDEZ & CO, CXA.	LUIS E. NOBOA B.
38362	POPPY	J. ARMANDO BERMUDEZ & CO., CXA.	LUIS E. NOBOA B
38460	HARMONIA Y DISEÑO	VERRERIES DE LA CHAPELLE S.A.	LICDA. MARIA DEL PILAR TRONCOSO
38453	INDIA	J. ARMANDO BERMUDEZ & CO., CXA.	LUIS EMILIO NOBOA BATULE
38432	INDIA	J. ARMANDO BERMUDEZ & CO., CXA.	LUIS EMILIO NOBOA B
38380	ETHMOZINE	DUPONT PHARMACEUTICALS COMPAI	LICDA. MARIA DEL PILAR TRONCOSO
38549	RENE JUNOT	REMY AMERIQUE, INC.	LIC. ORLANDO JORGE MERA
38470	POPPY	JOSE ARMANDO BERMUDEZ & CO., CX	LUIS EMILIO NOBOA BATULE
38461	INDIA	J. ARMANDO BERMUDEZ & CO., CXA.	LUIS EMILIO NOBOA BATULE
38452	POPPY	J. ARMANDO BERMUDEZ Y CO., CXA.	LUIS EMILIO NOBOA BATULE
38450	INDIA	J. ARMANDO BERMUDEZ Y CO., C. POI	LUIS EMILIO NOBOA BATULE
38448	INDIA	J. ARMANDO BERMUDEZ & CO., CXA.	LUIS EMILIO NOBOA
38446	POPPY	J. ARMANDO BERMUDEZ & CO., CXA.	LUIS EMILIO NOBOA BATULE
38442	POPPY	J. ARMANDO BERMUDEZ & CO., CXA.	LUIS EMILIO NOBOA BATULE
38438	POPPY	J. ARMANDO BERMUDEZ & CO., CXA.	LUIS EMILIO NOBOA B
38437	POPPY	J. ARMANDO BERMUDEZ & CO., C. POI	LUIS EMILIO NOBOA B.
38435	INDIA	J. ARMANDO BERMUDEZ & CO., C. POI	LUIS EMILIO NOBOA B
38434	POPPY	J. ARMANDO BERMUDEZ & CO., CXA.	LUIS EMILIO NOBOA BATULE
38431	POPPY	J. ARMANDO BERMUDEZ & CO., CXA.	LUIS EMILIO NOBOA B
38430	INDIA	J. ARMANDO BERMUDEZ & CO., CXA.	LUIS EMILIO NOBOA B.
38428	S ESTILIZADA	SUZUKI JIDOSHA KOGYO KABUSHI KAI	ROBERTO ABREU V.
38427	POPPY	J. ARMANDO BERMUDEZ & CO., CXA.	LUIS EMILIO NOBOA BATULE
38425	INDIA	J. ARMANDO BERMUDEZ & CO. CXA.	LUIS EMILIO NOBOA BATULE
38422	INDIA	J. ARMANDO BERMUDEZ & CO., CXA.	LUIS EMILIO NOBOA BATULE

Registro	Nombres Comerciales	Titular	Gestor
38419	INDIA	J. ARMANDO BERMUDEZ & CO., CXA.	LUIS EMILIO NOBOA B.
38418	POPPY	J. ARMANDO BERMUDEZ & CO., CXA.	LUIS EMILIO NOBOA BATULE
38415	ANISEAH	ROADSTAR SINGAPORE PRIVATE LTD	VICTOR VILLEGAS
38415	EPSON	EPSON AMERICA INC.	MILTON MESSINA Y ASOCIADOS
38413	POPPY	J. ARMANDO BERMUDEZ & CO., CXA.	LUIS EMILIO NOBOA BATULE
38412	INDIA	J. ARMANDO BERMUDEZ & CO., CXA.	LUIS EMILIO NOBOA BATULE
38410	INDIA	J. ARMANDO BERMUDEZ & CO., CXA.	LUIS EMILIO NOBOA BATULE
38409	POPPY	J. ARMANDO BERMUDEZ	LUIS EMILIO NOBOA BATULE
38407	AIR MAN Y DIBUJO EN R.D.	HOKUETSU INDUSTRIES CO. LTD.	ANA C. MALLEN
38403	INDIA	J. ARMANDO BERMUDEZ & CO., CXA.	LUIS EMILIO NOBOA B.
38401	POPPY	J. ARMANDO BERMUDEZ & CO., CXA.	LUIS E. NOBOA B.
38400	CEMENTRON A'QUI	AGRO QUIMICA, S.A.	HECTOR LLANO S.
38395	COLATRON A'QUIT	AGRO QUIMICA, S.A.	HECTOR LLANO S.
38394	POPPY	J. ARMANDO BERMUDEZ Y CO., CXA.	LUIS EMILIO NOBOA BATULE
38391	FRUTIFERQUIDO	FERTILIZANTES QUIMICOS DOMINICAI	FRANCISCO A. RODRIGUEZ G.
38387	POPPY	J. ARMANDO BERMUDEZ & CO., CXA.	LUIS EMILIO NOBOA BATULE
38385	ANIEXATE	ROCHE INTERNATIONAL LTD.	JAZEN DRAIBY
38379	QUITOSO	SMITHKLINE BEECHAM P.L.C.	MARCOS TRONCOSO
38372	POPPY	J. ARMANDO BERMUDEZ & CO. CXA.	LUIS E. NOBOA B.
38368	CLAN	THEODORUS NIEMEYER B.V.	VICTOR VILLEGAS
38364	INDIA	J. ARMANDO BERMUDEZ & CO. C. POR	LUIS E. NOBOA B.
38363	INDIA	J. ARMANDO BERMUDEZ & CO. CXA.	LUIS E. NOBOA B.
38360	INDIA	J. ARMANDO BERMUDEZ & CO., CXA.	LUIS E. NOBOA B.
38359	POPPY	J. ARMANDO BERMUDEZ & CO., CXA.	LUIS E. NOBOA B.
38357	INDIA	J. ARMANDO BERMUDEZ & CO., CXA.	LUIS E. NOBOA B.
38353	INDIA	J. ARMANDO BERMUDEZ & CO., CXA.	LUIE E. NOBOA
38352	POPPY	J. ARMANDO BERMUDEZ & CO., CXA	LUIS E.NOBOA B.
38350	INDIA	J. ARMANDO BERMUDEZ & CO., CXA.	LUIS E. NOBOA
38349	INDIA	J. ARMANDO BERMUDEZ & CO., CXA.	LUIS E. NOBOA B.
38347	POPPY	J. ARMANDO BERMUDEZ & CO. CXA.	LUIS E. NOBOA B.
38590	RINOSOL	LABORATORIOS ORBIS, S.A.	FRANKLIN DACOSTA
38589	ENRICH	ABBOTT LABORATORIES	ALTAGRACIA DE PAIEWONSKY
38582	INDIA	J. ARMANDO BERMUDEZ & CO., CXA.	LUIS EMILIO NOBOA BAUTLE
38581	POPPY	J. ARMANDO BERMUDEZ & CO., CXA.	LUIS EMILIO NOBOA BATULE
38579	ARGON	ARGON	ALTAGRACIA DE PAIEWONSKY
38552	AGUA LOS PINOS	MANATIALES DE CONSTANZA, S.A.	MELVIN CRUZ COLLADO
38551	LEON DEL VALLE	J. ARMANDO BERMUDEZ Y CO., CXA.	LUIS EMILIO NOBOA BATULE
38547	POPPY	J. ARMANDO BERMUDEZ Y CO., CXA.	EMILIO NOBOA BATULE
38542	POPPY	J. ARMANDO BERMUDEZ & CO., CXA.	LUIS EMILIO NOBOA BATULE
38541	INDIA	J. ARMANDO BERMUDEZ & CO. CXA.	LUIS EMILIO NOBOA BATULE
38539	POLIFLOR	ALIMENTOS NATURALES, S.A.	PETER BOTHFELD
38536	RARIS	F.M.B. INC. & CIA.	MARCOS TRONCOSO
38534	POPPY	J. ARMANDO BERMUDEZ & CO. C.X A	LUIS EMILIO NOVOA BATULE
38569	INDIA	J. ARMANDO BERMUDEZ & CO., C. POI	LUIS EMILIO NOBOA BATULE
38567	POPPY	J. ARMANDO BERMUDEZ & CO., CXA.	LUIS E. NOBOA B.
38566	ACCU-POINT	THE GILLETE COMPANY	MILTON MESSINA & ASOCIADOS
38564	SOS-KINDERDORF	SOS-KINDERDORF	MARCOS TRONCOSO
38562	DOS NIÑOS Y ARBOL (DISEÑO)	SOS-KINDERDORF	MARCOS TRONCOSO
38561	POPPY	J. ARMANDO BERMUDEZ & CO., CXA.	LUIS EMILIO NOBOA BATULE
38533	INDIA	J. ARMANDO BERMUDEZ & CO., CXA.	LUIS EMILIO NOBOA BATULE
38531	POPPY	J. ARMANDO BERMUDEZ & CO. CXA.	LUIS EMILIO NOBOA BATULE
38529	POPPY	J. ARMANDO BERMUDEZ & CO., CXA.	LUIS EMILIO NOBOA BATULE
38527	PRODUCTOS HIGUERAL	AGROINDUSTRIAL NISIBON S.A.	JAIME RICART LOWE
38524	PRODUCTOS HIGUERAL	AGROINDUSTRIA NISIBON, S.A.	JAIME RICART LOWE
38523	INDIA	J. ARMANDO BERMUDEZ & CO., CXA.	LUIS E. NOBOA B.
38522	POPPY	J. ARMANDO BERMUDEZ & CO., CXA.	LUIS E. NOBOA B.
38520	POPPY	J. ARMANDO BERMUDEZ & CO., CXA.	LUIS E. NOBOA

Registro	Nombres Comerciales	Titular	Gestor
38282	MAPLETON (Y DISEÑO)	UNITED STATES TOBACCO COMPANY	MARCOS TRONCOSO
38224	MATOX	CLOROX COMPANY	ROBERTO ABREU VENTURA
38319	SCRIBO	INDUSTRIAS NIGUA, C. POR A.	DR. LUIS A. TEJADA
38242	LLENA TU CABEZA DE ROCK	SONY MUSIC ENTERTAINMENT INC.	LICDA. MARIA DEL PILAR TRONCOSO
38322	MILLY	PEGORO INDUSTRIAL, CXA.	PEDRO G. RODRIGUEZ
38321	RIGHELLA	PEGORO INDUSTRIAL CXA.	PEDRO G. RODRIGUEZ
38318	ESCRIDO	PEGORO INDUSTRIAL, CXA.	PEDRO G. RODRIGUEZ
38317	LA REVISTA IMPACTO	INDUSTRIA GRAFICA, CXA.	PIO JOSE TAVERAS
38315	STYLIST	PEGORO INDUSTRIAL, CXA.	PEGORO G. RODRIGUEZ
38314	LEON	CERVECERIA BOHEMIA, S.A.	JOSE A. LEON
38312	LEON	CERVECERIA BOHEMIA, S.A.	JOSE A. LEON
38311	LEON	CERVECERIA BOHEMIA, S.A.	JESE A. LEON
38309	LEON	CERVECERIA BOHEMIA, S.A.	JOSE A. LEON
38440	ECONOTRONIC	SOCIEDAD ESPAÑOLA AUTOMOVILES	ALTAGRACIA DE PAIEWONSKY
38345	DISEÑO EN FORMA DE X	BORG-WARNER CORPORATION	VICTOR VILLEGAS
38344	BORGWARNER Y DISEÑO	BORG WARNER CORPORATION	VICTOR VILLEGAS
38342	DISEÑO EN FORMA DE X	BORG-WARNER CORPORATION	VICTOR VILLEGAS
38341	BORGWARNER Y DISEÑO	BORG-WARNER CORPORATION	VICTOR VILLEGAS
38339	DISEÑO EN FORMA DE X	BORG-WARNER CORPORATION	VICTOR VILLEGAS
38338	BORGWARNER Y DISEÑO	BORG-WARNER CORPORATION	VICTOR VILLEGAS
38336	DISEÑO EN FORMA DE X	BORG-WARNER CORPORATION	VICTOR VILLEGAS
38335	DISEÑO EN FORMA DE X	BORG-WARNER CORPORATION	VICTOR VILLEGAS
38333	DISEÑO EN FORMA DE X	BORG-WARNER CORPORATION	VICOTR VILLEGAS
38332	BORGWARNER Y DISEÑO	BPRG-WARNER CORPORATION	VICTOR VILLEGAS
38330	DISEÑO EN FORMA DE X	BORG-WARNER CORPORATION	VICTOR VILLEGAS
38329	OLIVER	OLIVER RUBBER COMPANY	FRANCISCO ALVAREZ VALDEZ
38325	BOHEMIA	CERVECERIA BOHEMIA, S.A.	JOSE A. LEON
38306	BOHEMIA	CERVECERIA BOHEMIA, S.A.	JOSE A. LEON
38304	QUAKER CREAMY RICE (Y DISEÑO CARA	THE QUAKER OAST COMPANY	MILTON MESSINA
38303	BOHEMIA	CERVECERIA BOHEMIA, S.A.	JOSE A. LEON
38300	ZIZ	KRAFT FOODS HOLDINGS, INC.	LICDA. PATRICIA VILLEGAS
38298	LA MAISON	KRAFT FOODS, INC.	MARCOS TRONCOSO
38297	INDIVIDUALES	KRAFT FOODS HOLDINGS, INC.	LICDA. PATRICIA VILLEGAS
38295	CHIWI	KRAFT FOODS HOLDINGS, INC.	LICDA. PATRICIA VILLEGAS
38294	BAIKA	KRAFT FOODS HOLDINGS, INC.	LICDA. PATRICIA VILLEGAS
38266	REAL	PEGORO INDUSTRIAL, CXA.	PEDRO G. RODRIGUEZ
38265	ROSE	PEGORO INDUSTRIAL, CXA.	PEDRO G. RODRIGUEZ
38262	PY-CO-PAY	BLOCK DRUG COMPANY	ANA C. MALLEN
38259	BOHEMIA	CERVECERIA BOHEMIA, S.A.	JOSE A LEON
38256	LEON	CERVECERIA BOHEMIA, S.A.	JOSE A. LEON
38252	LEON	CERVECERIA BOHEMIA, S.A.	JOSE A. LEON
38248	BOHEMIA	CERVECERIA BOHEMIA, S.A.	JOSE A. LEON
38246	BOHEMIA	CERVECERIA BOHEMIA	JOSE A. LEON
38193	LEON	LA CERVECERIA BOHEMIA, S.A.	JOSE A. LEON
38205	DESMO	MERCK KGAA	MARCOS TRONCOSO
38203	CALCISOL	MERCK KGAA	MARCOS TRONCOSO
14024	CONTAC	SMITHKLINE BEECHAM CORPORATION	MARCOS TRONCOSO
14021	SELLOTAPE	SELLOTAPE GB LIMITED	MARCOS TRONCOSO SANCHEZ
5228	POSTUM	KRAFT FOODS, INC.	PEDRO TRONCOSO
23792	FETEN	INDUSTRIA TABACALERA CANARIA, S.	REFAEL PEREZ LEYBA
23791	DON SANCHO	TABACANARIA, S.A.	RAFAEL PEREZ LEYBA
23790	PALACE	CITA TABACOS DE CANARIAS, S.A.	RAFAEL PEREZ LEYBA
23793	KRUGER	INDUSTRIA TABAQUERA CANARIA, S.A	RAFAEL PEREZ LEYBA
23794	CONDAL	TABACANARIA, S.A.	RAFAEL PEREZ LEYBA
14026	TAMARA	TAMARA, CXA.	WENCESLAO VEGA B.
14027	PROMIND	PROMOCIONES INDUSTRIALES, CXA.	WENCESLAO VEGA B.
23796	FAVORITA	TABACANARIA, S.A.	RAFAEL PEREZ LEYBA

DEPARTAMENTO DE INVENCIONES

Publicación de Solicitudes de Patentes

Título del Invento:
"COMPUESTOS UTILES EN TERAPIA"

Expediente No.: 2004001061
Solicitud No. : 2004/22/12/02
Solicitada el : 22/diciembre/2004
Prioridad: De las solicitudes de patentes del Reino Unido Nos. 0329693.6 y 0408789.6 de fecha 22 de diciembre del 2003 y 20 de abril del 2004.

Titulares: PFIZER INC., compañía organizada de acuerdo con las leyes del estado de Delaware, Estados Unidos de América, con su domicilio en 235 East 42nd Street, New York, New York 10017, E.U.A.

Tipo de Patente: Patente de Invención

Inventor (es) :

Justin Stephen Bryans
Patrick Stephen Johnson
Lee Richard Roberts
Thomas Ryckman

Resumen:

Un compuestos de fórmula (I)

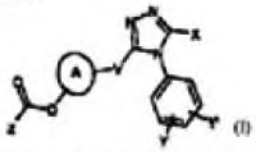

(I)

o derivados del mismos aceptables farmacéuticamente, en el que: x representa $-[CH_2]_a-R$ ó $-[CH_2]_a-R$;
a representa un número elegido entre 0 y 6;
b representa un número elegido entre 0 y 6;
R representa H, CF_3 o Het;
Het representa un anillo heterocíclico de 5 ó 6 miembros, saturado, parcialmente saturado o aromático; y representa uno o más sustituyentes elegidos independientemente entre $-[O]_c-[CH_2]_d-R^1$, que pueden ser iguales o diferentes en cada aparición;
c en cada aparición representa independientemente un número elegido entre 0 ó 1;
d en cada aparición representa independientemente un número elegido entre 0 ó 1;
R^1 en cada aparición representa independientemente H, halo, CF_3, CN o Het^1
Het^1 en cada aparición representa independientemente un anillo heterocíclico insaturado de 5 ó 6 miembros; V representa un enlace directo ó –O–;
El anillo A representa un anillo heterocíclico saturado de 5 a 7 miembros, o un grupo fenileno.

Título del Invento:
"COMPUESTOS MODULADORES DE CB1"

Expediente No.: 2004001060
Solicitud No. : 2004/20/12/01
Solicitada el : 20/diciembre/2004
Prioridad: De la solicitud de patente Estadounidense No. 60/532,247 de fecha 23 de diciembre del 2003.

Titulares: ELI LILLY AND COMPANY, compañía organizada de acuerdo con las leyes del estado de Indiana, Estados Unidos de América, con su domicilio en Lilly Corporate Center, Indianápolis, Indiana 46285, E.U.A.

Tipo de Patente: Patente de Invención

Inventor (es) :

Jennifer Rebecca Allen
Albert Kudzovi Amegadzie
Kevin Matthew Gardiner
George Stuart Gregory
Stephen Andrew Hitchcock
Paul J. Hoogestraat
Winton Dennis Jones, Jr.
Daryl Lynn Smith

Resumen:

Se describen nuevos compuestos de fórmula estructural (I). Como moduladores del receptor de cannabinoides-1 (CB1), estos compuestos son útiles en el tratamiento, prevención y supresión de enfermedades mediadas por el receptor CB1. como tales, los compuestos de la presente invención son útiles para el tratamiento, prevención y supresión de psicosis, pérdidas de memoria, trastornos cognitivos, migraña, neuropatía, trastornos neuroinflamatorios (por ejemplo, esclerosis múltiple, síndrome de Guilain-Barre y las secuelas inflamatorias de la encefalitis viral), accidentes cerebrovasculares, y traumatismo craneal, trastornos de ansiedad, estrés, epilepsia, enfermedad de Parkinson, y esquizofrenia. Los compuestos también son útiles para el tratamiento de trastornos de abuso de sustancias, particularmente de opiáceos, alcohol, y nicotina. Los compuestos también son útiles para el tratamiento de la obesidad o trastornos alimentarios asociados con una ingesta excesiva de alimentos y las complicaciones asociadas que conlleven.

Título del Invento:
"INHIBIDORES HETEROCICLIL AMINO DE 11-BETA-HIDROXIESTEROIDE DESHIDROGENASA TIPO 1"

Expediente No.: 2004001052
Solicitud No. : 2004/16/12/01
Solicitada el : 16/diciembre/2004
Prioridad: De las solicitudes de patentes Estadounidenses Nos. 60/531,186 de fecha 19 de diciembre del 2003 y 60/556,921 del 26 de marzo del 2004.

Titulares: PFIZER INC., compañía organizada de acuerdo con las leyes del estado de Delaware, Estados Unidos de América, con su domicilio en 235 East 42nd Street, New York, New York 10017, E.U.A.

Tipo de Patente: Patente de Invención

Inventor (es) :

Martin Paul Edwards
Theodore Otto Johnson Jr.
Sajiv Kirshnan Nair
Michael Sin
Wendy Dianne Taylor
Stephan James Cripps
Yong Wang
Hengmiao Cheng
Chirstopher Ronald Smith

Resumen:

La presente invención se refiere a los compuestos con la fórmula (I), o a una sal de éstos aceptable desde un punto de vista farmacéutico:

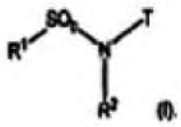

(I).

La invención también se refiere a composiciones farmacéuticas que comprenden los compuestos de fórmula (I) y a métodos para tratar una condición que está mediada por la modulación de 11-β-hsd-1, método que comprende administrar a un mamífero una cantidad eficaz de un compuestos de fórmula (I).

Título del Invento:
"NUEVOS COMPUESTOS DE QUINOLINA"

Expediente No.: 2004001061
Solicitud No. : 2004/22/12/01
Solicitada el : 22/diciembre/2004
Prioridad: De la solicitud de patente Estadounidense No. 60/532,725 de fecha 23 de diciembre del 2003.

Titulares: PFIZER INC., compañía organizada de acuerdo con las leyes del estado de Delaware, Estados Unidos de América, con su domicilio en 235 East 42nd Street, New York, New York 10017, E.U.A.

Tipo de Patente: Patente de Invención

Inventor (es) :

Yufeng Hong
Robert Steven Kania

Resumen:

La invención se refiere a los compuestos representados por la fórmula (I):

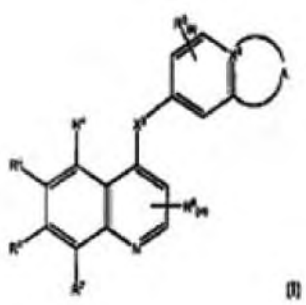

(I)

y a las sales o solvatos de dichos compuestos, en los que cada uno de A R^3 - ^{5}, X^3, X^5, m, y n son como se han definido en la memoria descriptiva. La invención también se refiere a las composiciones farmacéuticas que contiene los compuestos de fórmula (I) y a los procedimientos de tratamiento de trastornos hiperproliferativos en un mamífero mediante la administración de compuestos de fórmula (I).

Título del Invento:
"PIRIDO [2,3-d]PIRIMIDINA-2,4-DIAMINAS COMO INHIBIDORES DE PDE 2"

Expediente No.: 2004001050
Solicitud No. : 2004/14/12/01
Solicitada el : 14/diciembre/2004
Prioridad: De la solicitud de patente Estadounidense No. 60/529,994 de fecha 16 de diciembre del 2003.

Titulares: PFIZER PRODUCTS INC., compañía organizada de acuerdo con las leyes del estado de Connecticut, Estados Unidos de América, con su domicilio en Eastern Point Road, Groton, Connecticut 06340, E.U.A.

Tipo de Patente: Patente de Invención

Inventor (es) :

Thomas Arthur Beyer
Robert James Chambers
Kelvin Lam
Mei Li
Andrew Ian Morrell
David Duane Thompson

Resumen:

La invención proporciona compuestos de fórmula (I):

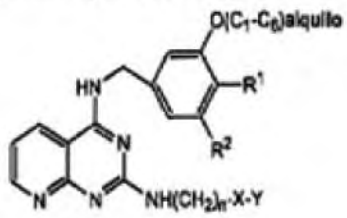

(I)

los profármacos de los mismos, y las sales de los compuestos o profármacos farmacéuticamente aceptables, en la n, X e Y son como se ha definido en esta memoria descriptiva; las composiciones farmacéuticas de los mismos; las combinaciones de los mismos; y los usos de los mismos.

Título del Invento:
"UN SURTIDOR CONVERTIBLE PARA MATERIAL DE HOJA"

Expediente No.: 2004000981
Solicitud No. : 2004/19/08/01
Solicitada el : 19/agosto/2004
Prioridad: De la solicitud de patente Estadounidense No.10/743,844 de fecha 22 de diciembre del 2003.

Titulares: KIMBERLY-CLARK WORLDWIDE INC., compañía organizada de acuerdo con las leyes del Estado de Delaware, domiciliada en 401 North Lake Street, Neenah, Wisconsin 54956, E.U.A.

Tipo de Patente: Patente de Invención

Inventor (es) :

Debra . Welchel
Herb F. Velazquez
Josespì Mitchell

Resumen:

Se proporciona un surtidor el cual está adaptado para el surtido desde un mostrador y que puede convertirse para surtir desde un accesorio de producto enrollado convencional. El surtidor incluye una caja que tiene un compartimiento configurado para contener hojas. La caja también tiene una abertura surtidora. La cajr está configurada para ser colocada sobre un mostrador para surtir hojas desde la misma y la caja incluye una lumbrera colgadora que permite a la caja el ser acoplada a un accesorio de producto enrollado convencional. La lumbrera colgadora está enmascarada cuando el surtidor es colocado para el surtido desde un mostrador. La lumbrera colgadora es fácilmente desenmascarada y configurada para acoplar en forma liberable la caja a un accesorio en un cuarto de baño para el surtido de hojas desde la misma.

PUBLICACION SOLICITUD SIGNOS DISTINTIVOS

(NOMBRES COMERCIALES)

Esta publicación incluye todas las solicitudes recibidas del 11 de Junio al 24 de Junio del 2005

EXP. No.	FECHA SOL.	NOMBRE COMERCIAL	ACTIVIDAD COMERCIAL	SOLICITANTE
05-30361	17/05/2005	A TIEMPO PLUS	ENTRENAMIENTO Y CAPACITACION.	EUSEBIA TAVERAS FORTUNA
04-94124	24/11/2004	ABREU & MARQUEZ INGENIEROS	TRABAJOS DE INGENIERIA CIVIL EN GENERAL (CALCULOS, DISEÑOS, CONSTRUCCIÓN, SUPERVISIÓN Y DIRECCIÓN DE PROYECTOS)	ROBERT RAMON ABREU FERREIRA / ROSANNA ISABEL MARQUEZ HERNANDEZ
05-29219	11/05/2005	ABREU REFRIGERATION ARCTIC AIR	VENTA DE EQUIPOS DE REFRIGERACIÓN Y AIRE ACONDICIONADO.	PLINIO ALEXANDER ABREU MUSTAFA
05-29221	11/05/2005	ABREU REFRIGERATION FREEZING POINT	VENTA DE EQUIPOS DE REFRIGERACIÓN Y AIRE ACONDICIONADO	PLINIO ALEXANDER ABREU MUSTAFA
05-18513	29/03/2005	ACADEMIA NACIONAL DE BOMBEROS LA UNION	FORMACION EN EL AREA DE EDUCACION, SALVAMENTO ACUATICO, FORMACION BOMBERIL Y PRIMEROS AUXILIOS	DISTRITO MUNICIPAL LA CALETA
05-36502	13/06/2005	ACTIVA GROUP	REALIZAR RELACIONES PUBLICAS, PUBLICIDAD, PROMOCIONES, COLOCACIONES EN LOS MEDIOS DE COMUNICACIÓN, PRODUCCION DE EVENTOS LOCALES E INTERNACIONALES, IMPRESOS DE TODO TIPO, REPRESENTACIÓN DE LINEAS EXTRANJERAS, DISTRIBUCIONES DE PRODUCTOS.	CAROLL PATRICIA BAEZ CAMINERO
05-26045	27/04/2005	AFLUENTE MUEBLES	COMPRA Y VENTA DE TODO TIPO DE ELECTRODOMESTICOS EN GENERAL.	GILBERTO ANDRES PANTALEON JAQUEZ
05-32141	24/05/2005	AGAR INMOBILIARIA	COMPRA, VENTA Y ADMINISTRACION DE BIENES INMUEBLES, ASI COMO PRESTAR SERVICIOS PROFESIONALES.	AIDA ANGELICA ABREU GARCIA
05-32134	24/05/2005	AGRODIGITAL	PUBLICAR INFORMACIONES RELACIONADAS CON EL SECTOR AGROPECUARIO Y FORESTAL, MEDIANTE LA IMPLEMENTACION DE UN BOLETIN DIGITAL.	INES AMELIA DE LA ALT BRIOSO DE LEON
05-32399	25/05/2005	AGUILAS DEL SUR	REALIZAR TODO TIPO DE OPERACIONES COMERCIALES CON BIENES RAÍCES EN GENERAL, INCLUYENDO LA COMPRA, VENTA, PERMUTA, ARRENDAMIENTO Y ALQUILER DE PROPIEDADES INMOBILIARIAS URBANAS, SUB-URBANAS Y RURALES	YNGRID GLORIA YEARA VIDAL
05-31787	23/05/2005	AID INTERACTIVE	PUBLICIDAD, MEDIA EN GENERAL Y DISEÑO GRÁFICO, REALIZAR TODO TIPO DE OPERACIONES COMERCIALES CON BIENES RAÍCES EN GENERAL, INCLUYENDO LA COMPRA, VENTA, PERMUTA, ARRENDAMIENTO Y ALQUILER DE PROPIEDADES INMOBILIARIAS URBANAS, SUB-URBANAS Y RURALES.	CLAUDIO ERNESTO EUSEBIO ALBURQUERQUE
05-34175	02/06/2005	ALA & COMPAÑIA	BIENES RAICES EN GENERAL.	RODOLFO BERROA DELGADO
05-38307	20/06/2005	ALIVIO F.E	SUPLIDORES DE FARMACIA Y MERCADERÍA EN GENERAL	FELIX ANTONIO INFANTE ROJAS
05-33927	02/06/2005	ALMACEN BOCA CHULA	VENTA Y COMERCIALIZACIÓN DE TODO TIPO DE PROVISIONES AL POR MAYOR Y AL DETALLE	MARIA VIRTUDES PIMENTEL DURAN
05-32269	24/05/2005	ALMACENES DE DEPOSITOS FRONTERA	OPERAR DEPOSITOS DE REEXPORTACIOPN DE MERCANCIAS, DEPOSITOS GENERALES, DEPOSITOS FISCALES Y DEPOSITOS DE CONSOLIDACION DE CARGA.	ATAHUALPA PEDRO DOMINGUEZ
05-35808	09/06/2005	ALTERMEDIOS TECHNOLOGIES	SERVICIOS DE TECNOLOGIA, TRANSFERENCIA DE DATOS, VENTA DE EQUIPOS, SOFTWARE	ALEXANDER RAFAEL PADILLA ESCOBAR
05-27105	03/05/2005	ALVARO MOVIL CALL	COMPRA, VENTA Y DISTRIBUCIÓN DE CELULARES; VENTA DE ACCESORIOS Y EQUIPOS TELEFONICOS PARA TELEFONOS MOVILES Y ESTACIONARIOS; COMPRA, VENTA Y DISTRIBUCION DE EQUIPOS DE ALTA TECNOLOGIA.	ALVARO BOLIVAR PEREZ DIAZ
05-33950	02/06/2005	AMANKORA SERVICES	BRINDAR Y GESTIONAR SERVICIOS TURISTICOS EN GENERAL, TRANSPORTE Y DEMAS FUNCIONES RELACIONADAS.	JORGE LUIS DULUC UBIERA
05-36473	13/06/2005	ANHALT CARIBE INVERSIONES	PROMOCION Y FOMENTO DE OPERACIONES DE INVERSIONES EN EL PAIS, ADMINISTRACION DE HOTELES, TIENDAS	DICKSON DOMINGO MARTINEZ GONZALEZ
05-27018	03/05/2005	ANYELI COMERCIAL	AGENTE COMISIONISTA EN LA VENTA DE MERCANCIAS VARIAS, ENTRE ELLAS DE ALIMENTOS, FERRETERIA, ETC	PABLO NICOLAS NADAL DEL CASTILLO
05-31132	19/05/2005	AÑORANZAS	IDENTIFICAR UN PROGRAMA QUE SE DIFUNDIRA LOS DOMINGOS DE 11 PM A 12: 00 M A TRAVES DE TELEFUTURO CANAL 23.	LUIS MANUEL OVALLES GUZMAN
05-25400	26/04/2005	AR TRAVEL AND TOURS	NEGOCIO DE TOUR OPERADOR PASAJES AEREOS Y OTRAS ACTIVIDADES RELACIONADAS CON EL TURISMO.	JULISSA RUIZ UREÑA
05-24997	25/04/2005	ARLIE IN WHITE	CONFECCION Y COMERCIALIZACION LOCAL COMO EXPORTACION DE ROPA DE PLAYA, ACCESORIOS RELACIONADOS.	ARLETTE ESPAILLAT MATOS/ CARMEN VIRGINIA RODRIGUEZ/ CARMEN JULIA RAMIREZ
05-36452	13/06/2005	ARQUITECTURA Y CONSTRUCCIONES ALVAREZ KNIPPING	DISEÑO Y CONSTRUCCION EN GENERAL	FRANCISCO RAFAEL ALVAREZ KNIPPING
05-17918	23/03/2005	ARRENDAMIENTO BIENES BARTOLA	ARRENDAMIENTO DE BIENES MUEBLES	BARTOLA ALCANTARA MORILLO
05-37833	16/06/2005	ARROBA G COMUNICACIONES	COMUNICACIONES EN GENERAL.	INVERSIONES CAUQUENES
05-31644	23/05/2005	ARROCERA RAFAEL O. P. JIMENEZ	PROCESADORA DE VENTAS DE ARROZ MONTERO, ARROZ DONA MANUELA, CACAO, CAFE Y MAIZ.	RAFAEL OCTAVIO PANTALEON JIMENEZ ANTONIO
05-31992	24/05/2005	ART EDIL DOMINICANA	DESARROLLO, CONSTRUCCION Y GESTION DE PROYECTOS ARQUITECTONICOS TURISTICOS, COMERCIALES E INMOBILIARIOS, IMPORTACION Y EXPORTACION DE MATERIALES DE CONSTRUCCION Y TERMINACION.	ANNIE MARGARITA FIORENTINO LAGRANGE
05-32408	25/05/2005	ARTE NELVI	ENMARCADOS Y VENTAS DE CUADROS, ARTESANIA EN GENERAL, FABRICACION Y VENTA DE MUEBLES, FABRICACION Y VENTAS DE MORDURAS, O CANUELAS	NELVI HUGO PANIAGUA MARTE
05-26736	29/04/2005	ASESORIAS Y SOLUCIONES JIMENEZ	TAPICERIA EN GENERAL.	MARTIN RAFAEL JIMENEZ HEREDIA
05-31328	20/05/2005	ASOCIACION DE CHOFERES DE VILLA LINDA III	TRANSPORTE DE PASAJEROS.	TIBURCIO DE OLIO LORENZO / JUAN CARLOS WILIAMO TORRES / LUIS NEY FELIZ SANCHEZ / SATURNINO CARELA
05-30137	16/05/2005	ASOCIACION DE MBA DE REPUBLICA DOMINICANA	ASOCIACIÓN SIN FINES DE LUCRO, AGRUPAR PROFESIONALES EGRESADOS DE MBA, PARA REALIZAR ESTUDIOS DE MAESTRIAS REALIZADOS	GUSTAVO ADOLFO DE HOSTOS MOREAU
05-35261	07/06/2005	ASOCIACION DE TRABAJADORES PROFESIONALES GASTRONOMICOS. DEL ESTE ASOTRAPROGAESTE ESPIRITU DE LOS SANTOS.	CURSOS DE CAPACITACIÓN Y ENTRENAMIENTO A LAS PERSONAS QUE TRABAJAN EN EL ÁREA DE GASTRONOMIA.	JESUS ESPIRITU DE LOS SANTOS
05-27358	04/05/2005	ASOCIACION DOMINICANA DE PRODUCTORES DE RON (ADOPRON) (LOGO)	"ESTE LOGO ESTA ASOCIADO AL NOMBRE COMERCIAL ASOCIACIÓN DOMINICANA DE PRODUCTORES DE RON (ADOPRON) REG. NO. 134501 EXPEDIDO EN FECHA 30/09/2001 CON FECHA DE VENCIMIENTO 30/09/2011."	ASOCIACION DOMINICANA DE PRODUCTORES DE RON (ADOPRON)
05-18091	23/03/2005	ATA	IMPLEMENTACION DE SERVICIOS DE HOTELERIA, RESTAURANT, PIANO BAR, CAFE, IMPORTACION Y EXPORTACION DE PRODUCTOS HOTELEROS.	MARCO GENOVESI
05-19169	31/03/2005	AUTO CUARENTA Y SIETE, 47	COMPRA, VENTA, IMPORTACIÓN, FINANCIAMIENTO DE TODO TIPO DE VEHICULOS DE MOTOR	ALFRI ELPIDIO PEREZ MARTE
05-2736	17/01/2005	AUTO EXPO, NUEVOS MODELOS DEL AÑO R.T	PARA UNA FERIA DE COMERCIALIZACION Y VENTA DE VEHICULOS.	RICHARD ANDRES THEN CALVO
05-34126	02/06/2005	AUTO PLANTA LAPAIX	IMPORTACIÓN, COMERCIALIZACIÓN, FINANCIAMIENTO DE VEHICULOS Y PLANTAS ELÉCTRICAS	PEDRO DONATO LAPAIX DE LOS SANTOS
05-33965	02/06/2005	AVANSI	SERVICIOS TELEMATICOS Y CERTIFICACIÓN DIGITAL.	FEDERICO ANTONIO DE LOS SANTOS PEROMO
05-29792	13/05/2005	AVANZADA METALLICA	IDENTIFICAR UN PROGRAMA DE RADIO ENCARGADO DE PROMOVER Y DIFUNDIR EL GENERO DEL ROCK.	EDWIN JUNIOR DEMORIZI VALERIANO
05-32457	25/05/2005	AZARIAH	REPRESENTACION DE COMPAÑIAS NACIONALES Y EXTRANJERAS, ADQUISICION, VENTA, PERMUTA Y EXPLOTACION DE TODA CLASE DE INMUEBLES, RURALES, YERMOS O EDIFICADOS, PROMOCION Y VENTA Y EL ALQUILER DE LOS MISMOS, GESTIONES INMOBILIARIAS, BIENES RAICES	RITA R. A. SCHOONAERT
05-18953	30/03/2005	B. .S T. INNOVACIONES TECNOLOGICAS	COMPRA Y VENTA DE TODO TIPO DE EQUIPOS TECNOLÓGICOS, ASI COMO TAMBIÉN COMPRA DE FRANQUICIAS TECNOLÓGICAS., REALIZACIÓN DE TODO TIPO DE TRABAJOS RELACIONADOS A EQUIPOS TECNOLÓGICOS, FRANQUICIAS.	JOSE ALBERTO DE LOS SANTOS DE LOS SANTOS
05-28708	10/05/2005	BA. W. DOMINICANA	CONSTRUCCIONES, DISEÑOS Y SUPERVISIÓN	MIGUEL MERCEDES SOSA
05-27760	05/05/2005	BALCON DEL VALLE	PROYECTO TURISTICO QUE SERA DESARROLLADO EN LA ZONA DE JARABACOA.	JOSE MANUEL REYES HERRERA
05-27544	04/05/2005	BALEM INVESTMENTS	INVERSION, REPRESENTACION, CONSTRUCCION, VENTA, FINANCIAMIETO DE APARTAMENTOS E INMUEBLES EN GENERAL	RAM ALEXANDER PUJOLS PUJOLS
05-31745	23/05/2005	BANCO DE AHORRO Y CREDITO FEDERAL	PARA DISTINGUIR UNA ENTIDAD DE INTERMEDIACION FINACIERA PRIVADA.	EMILIO JACOBO VALENTIN HASBUN JOSE
05-31748	23/05/2005	BANCO FEDERAL	PARA DISTINGUIR UNA ENTIDAD DE INTERMEDIACION FINACIERA PRIVADA, DE CARACTER ACCIONARIO, DE CONFORMIDAD CON LAS DISPOSICIONES ESTABLECIDAS EN LA LEY NUMERO 183-02, CODIGO FINANCIERO Y MONETARIO.	EMILIO JACOBO VALENTIN HASBUN JOSE
05-5547	31/01/2005	BATERIA PLUTON	VENTA Y DISTRIBUCION DE LUBRICANTES Y ACTIVIDADES DE NEGOCIOS RELACIONADOS CON VENTA Y DISTRIBUCION DE LUBRICANTES; INVERSIONES EN GENERAL, COMPRA, VENTA, CESION, TRASPASO, TITULOS, BONOS, CERTIFICADOS DE VALORES, ACCIONES EN COMPAÑIA Y BIENES MUEBLES.	MAXIMO MARTINEZ CABRERA
05-33448	31/05/2005	BDI-AMERICA GESTION DE VALORES, PUESTO DE BOLSA	ACTIVIDADES BANCARIAS	BANCO BDI, S.A.
05-29666	12/05/2005	BELKYS ALMONTE M	GESTIONES QUE IMPULSEN EL DESARROLLO DEL CAPITAL HUMANO, A TRAVES DE CHARLAS, CURSOS, TALLERES, SEMINARIOS, DIPLOMADOS Y TODO TIPO DE ACTIVIDAD QUE NOS PERMITA MOTIVAR LA SUPERACIÓN PERSONAL Y PROFESIONAL EN NUESTROS CLIENTES.	BELKYS ALTAGRACIA ALMONTE MARIA
05-35269	07/06/2005	BIBI AUTO	COMPRA, VENTA, IMPORTACIÓN, FINANCIAMIENTO DE VEHICULOS.	CARLOS JOSE HURTADO VALERIO
05-35200	07/06/2005	BILLFISH PUNTACANA	TORNEO DE PESCA	GRUPO PUNTA CANA, S. A.
05-35797	09/06/2005	BLACKBURN INVESTMENTS	PROMOCION, MERCADEO, COMPRA Y VENTA DE BIENES INMUEBLES.	RAFAEL AUGUSTO ALCANTARA VERAS
05-25354	26/04/2005	BM JOYAS	IMPORTACION, EXPORTACION, DISTRIBUCION, DISEÑO, FABRICACION Y VENTA DE PRODUCTOS PARA LA INDUSTRIA DE LA JOYERIA, TAMBIEN REVESTIMIENTOS, TOPES Y PIEZAS DECORATIVAS, ADQUIRIR Y VENDER BIENES Y DERECHOS, MOBILIARIOS E INMOBILIARIOS.	JOSE AUGUSTO MELLA PEÑA
05-26184	28/04/2005	BMI PREFERRED DE REPUBLICA DOMINICANA	OFRECER SERVICIOS EN EL AREA DE LOS SEGUROS PRIVADOS	BMI PREFERRED DE REPUBLICA DOMINICANA
05-31070	19/05/2005	C M C COMUNICACIONES MELLA, COMERCIAL	COMPRA Y VENTA, ACTIVACIONES, REPARACIONES DE TODO TIPO DE BEEPER, CELULARES, RADIO DE COMUNICACIONES Y AFINES, SUPLIDORA.	WILLIAM MELLA PEREZ
05-36224	10/06/2005	C. G. EVENTOS	ORGANIZACIÓN, DECORACIÓN Y PROMOCIÓN DE EVENTOS.	CAROLINA IRENE MARRERO DE CASTRO/ GLENDA MILQUEYA GALAN
05-20711	06/04/2005	C S MUSIC ENTERTAINMENT	PRODUCCION Y DISTRIBUCIÓN DE GRABACIONES MUSICALES, PRODUCCIÓN DE EVENTOS ARTISTICOS, MANEJO DE ARTISTAS.	KATIA LUCIA RIOS GOICO

EXP. No.	FECHA SOL.	NOMBRE COMERCIAL	ACTIVIDAD COMERCIAL	SOLICITANTE
05-29140	11/05/2005	CABAÑA TURISTICA EL INSTITUTO	HOTELERIA.	ROSINIS DARIO HERNANDEZ VALERIO
05-29141	11/05/2005	CABAÑA TURISTICA EL SALON	HOTELERIA.	ROSINIS DARIO HERNANDEZ VALERIO
05-32494	25/05/2005	CAFE BELGRADO	PREPARACION Y VENTA DE BURRITOS, PAPITAS, TACOS, BIZCOCHOS, SANDWICHES, HAMBURGUESAS HOT-DOGS, CAFE, CERVEZAS, REFRESCOS, DULCES VARIOS, ETC.	TINKA STERMBERG-MILORADOVIC
05-16579	16/03/2005	CALIZAMAR (LOGO)	COMERCIALIZACION DE CALIZA, MARMOLES, GRANITOS PARA AGREGADOS	CALIZAMAR, S.A.
05-29498	12/05/2005	CANILLEJAS	CONSTRUCCION DE TODO TIPO DE EDIFICACIONES, YA SEAN PUBLICAS O PRIVADAS, IMPORTACION Y EXPORTACION DE EQUIPOS; COMPRA, VENTA Y ALQUILER DE LOS MISMOS; COMPRA Y VENTA DE MATERIALES DE CONSTRUCCION Y AFINES.	ANNABELLE DEL CARMEN FRIAS GOMEZ
05-27654	05/05/2005	CARDIODIAGNOSTICO SANTO TOMAS	DIAGNOSTICO DE TODAS LAS ENFERMEDADES CARDIOVASCULARES USANDO LOS PROCEDIMIENTOS Y EQUIPOS MUNDIALMENTE ACEPTADOS.	CLINICA SANTO TOMAS
05-27167	03/05/2005	CARDIORESA UNIDAD CARDIO RESPIRATORIA	SERVICIOS MEDICOS MEDIANTE LA REALIZACION DE ESTUDIOS ATRAVES DE ECOCARDIOGRAMAS, ECO-PEDIATRICO, ECO-STRESS ECO-TRANSESOFAGICO, DOPPLER VENOSO, DOPPLER DE CAROTIDAS, PRUEBA DE ESFUERZO.	ZOILO MANUEL DE JESUS CRESPO MINAYA
05-30678	18/05/2005	CARIBBEAN SKY REALTOR	VENTA, ALQUILER Y MERCADEO DE BIENES INMUEBLES, ESTABLECER, GESTIONAR E IMPLEMENTAR EN GENERAL LOS NEGOCIOS DE FINANCIAMIENTOS, INVERSIONES, CORREDURIAS, GARANTIAS, CONSULTORIAS, SUSCRIPCION Y VENTA DE VALORES	MILVIO ARMANDO LINARES VILLEGAS
05-33598	31/05/2005	CARIBE BUNGY	ENTRETENIMIENTO	JURGEN MARTIN FREY
05-31958	24/05/2005	CARLOS CABRAL MOTORS	IMPORTACION DE VEHICULOS NUEVOS Y USADOS VENTA, COMPRA DE PIEZAS DE VEHICULOS. MECANICA EN GENERAL	CARLOS ALBERTO CABRAL GARCIA
05-30512	17/05/2005	CASTEC	CONSULTORES DE SOLUCIONES TECNOLOGICAS Y SUS PROCESOS ASOCIADOS, IMPORTACION, VENTA Y DESARROLLO DE SISTEMAS INFORMATICOS, IMPORTACION Y VENTA DE EQUIPOS TECNOLOGICOS, IMPORTACION Y VENTA DE ACCESORIOS.	CARMELO HIDALGO ROSARIO
05-29492	12/05/2005	C&C LINGERIE	VENTA DE ARTICULOS TEXTILES (ROPA INTERIOR)	CECILIA CALCANO CEPEDA
05-35748	09/06/2005	CCUSA CAMP COUNSELORS	PROGARAMAS DE INTERCAMBIO EN EL EXTRANJERO	MARIA MIGDALIA MOLINA FERNANDEZ
05-33679	01/06/2005	CENTRAL SPORT	ADMINISTRACION Y EXPLOTACION DE BANCAS DE APUESTAS DEPORTIVAS.	AMARILYS DURAN SALAS
05-35232	07/06/2005	CENTRO AUTOMOTRIZ EURIS	SERVICIOS DE MECANICA EN GENERAL	EURIS ARIAS VALDEZ
05-36152	10/06/2005	CENTRO COMERCIAL TERRERO PUNTO DIGITAL	CENTRO DE LLAMADAS NACIONALES E INTERNACIONALES, A LA COMPRA VENTA Y REPARACION DE COMPUTADORAS Y SUS ACCESORIOS.	GERMANIA TERRERO MONTERO
05-33348	31/05/2005	CENTRO DE BELLEZA CAMILA	CORTE DE PELO, TRATAMIENTO, TINTE, DESRIZADO, MANICURE, PEDICURE	BERNARDA MERCEDES GARCIA PEREZ
05-30119	16/05/2005	CENTRO DE CAPACITACION Y GLOBALZACION EDUCATIVA BOSTON	CAPACITACIÓN Y GLOBALIZACION EDUCATIVA AL SERVICIO DE LA COMUNIDAD Y DEL PAÍS.	FELICIA CARVAJAL MIEZE
05-30221	16/05/2005	CENTRO DE ODONTOLOGIA COSMETICA & REHABILITACION ORAL DR. FAUSTO GONZALEZ DE CHAVEZ	ODONTOLOGIA, COSMETICA Y DE REHABILITACION ORAL, ASESORIAS ODOTOLOGICAS EN GENERAL, CONFERENCIAS Y CATEDRAS OSONTOLOGICAS.	FAUSTO GONZALEZ DE CHAVEZ
05-32696	27/05/2005	CENTRO DE OTORRINOLARINGOLOGIA Y ESPECIALIDADES	PRESTACION DE SERVICIOS MEDICOS.	CENTRO DE OTORRINOLARINGOLOGIA Y ESPECIALIDADES
05-31294	20/05/2005	CENTRO DE SALUD MENTAL FAMILIAR-SAMEFA	PSIQUIATRIA, PSICOLOGIA, TERAPEUTICOS, EDUCACIONALES, TRABAJO SOCIAL	HECTOR EUGENIO PEREZ MORILLO / MARTHA RODRIGUEZ PEREZ
05-26234	28/04/2005	CENTRO DENTAL DOCTORA ANDUJAR	SERVICIOS DENTALES	DORKY ANDUJAR DIAZ
05-27762	05/05/2005	CENTRO DENTAL UNIVERSAL	SERVICIOS ODONTOLOGICOS.	BELKIS DEL CARMEN SUERO UREÑA
05-20874	07/04/2005	CENTRO EDUCACTIVO PROFESORA LOURDES PEREZ	EDUCACION: MATERNAL, BASICA, MEDIA, SUPERIOR	PABLO BENJAMIN CASTILLO MERCEDES
05-24607	22/04/2005	CENTRO ESPECIALIZADO EN SERVICIOS AGROPECUARIOS RODRIGUEZ CESAR	COMPRA Y VENTA DE PRODUCTOS AGRICOLAS Y VETERINARIOS, FUMIGACIÓN, JARDINERÍAS. ASESORÍAS EN PRODUCTO ANIMAL Y VEGETAL	EMILIO CESAR RODRIGUEZ RODRIGUEZ
05-30674	18/05/2005	CENTRO EXPLORA DE EDUCACION INTEGRAL	ENSEÑANZA ESCOLAR Y EDUCATIVA.	EMELINDA MARINA DEL R PADILLA FANEYTT
05-30677	18/05/2005	CENTRO EXPLORA DE EDUCACION INTEGRAL (EMBLEMA)	ESTE EMBLEMA ESTA ASOCIADO A LA SOLICITUD DE REGISTRO COMERCIAL "CENTRO EXPLORA DE EDUCACION INTEGRAL" NO. 2005-30674	EMELINDA MARINA DEL R PADILLA FANEYTT
05-33675	01/06/2005	CENTRO SFM DE IMAGENES MEDICAS	SERVICIOS MEDICOS EN IMAGENES DIAGNOSTICAS Y DE LABORATORIO.	ALEJANDRO ARNALDO DOMINGUEZ BRITO
05-29803	13/05/2005	CEPEDA VALVERDE & ASOCIADOS	JURIDICO, CONSULTA Y ASESORIA LEGAL, LA PRESTACION DE SERVICIOS PROFESIONALES, COMPRA Y VENTA DE BIENES MUEBLES E INMUEBLES, EXPORTACION E IMPORTACION, PRESTAMOS, FINANCIAMIENTO ASI COMO LA REPRESENTACION DE COMPAÑIAS EXTRANJERAS.	JOSE CRISTOBAL CEPEDA MERCADO / AMELIA MERCEDES DEL LOURDES VALVERDE SOSA
05-17584	21/03/2005	CFR K2 PHARMACARE	COMERCIALIZACION, PRODUCCION, DISTRIBUCION, EXPORTACIÓN E IMPORTACION DE MERCADERIAS EN GENERAL RELACIONADAS CON EL RAMO DEL NEGOCIO DE PRODUCTOS QUIMICOS Y FARMACEUTICOS.	INVERSIONES KOMODO S.A
05-36945	14/06/2005	CHAMUSCADA AGROINDUSTRIAL	IMPORTACION, EXPORTACION, VENTA Y DISTRIBUCIÓN DE TODO TIPO DE MATERIALES PARA LA CONSTRUCCION Y DE FERRETERIA, LA VENTA Y DISTRIBUCION DE CUALQUIER TIPO DE PRODUCTO Y MERCADERIA DE PRODUCCION NACIONAL O EXTRANJERA.	ALEJANDRO NICODEMOS TIRADO ROSARIO
05-33224	30/05/2005	CHEPE PASSOLA	IMPORTACION Y VENTA DE PASSOLAS, MOTOCICLETAS Y TODO TIPO DE VEHICULO DE MOTOR.	ELVIN ANDRES RAMIREZ JOSE
05-24638	22/04/2005	CIRILO PAULINO & ASOC	FIRMA DE CONTADORES PUBLICOS AUTORIZADOS Y CONSULTORIA IMPOSITIVA.	CIRILO ANTONIO PAULINO FELIPE
05-35027	07/06/2005	CLARIDEN	COMPRA Y VENTA DE LOTIFICACION DE TERRENOS, URBANOS Y RURALES, DESARROLLO DE PROYECTOS TURISTICOS Y HOTELEROS.	AGHA-MUNAWAR MIRZA
05-18048	23/03/2005	COCO PIPE	VENTA DE ROPA Y ARTICULOS PROMOCIONALES PLAYEROS, DISEÑO GRAFICO E IMPRESIONES.	AIDA CELINA MOTA ECHAVARRIA
05-29476	12/05/2005	COLEGIO INDEPENDENCIA	IMPARTIR DOCENCIA.	BELKIS AMARILIS SANCHEZ BENITEZ
05-32835	27/05/2005	COLORES Y ACABADOS DEL ESTE COADE	TIENDA DE PINTURAS.	PEDRO MEJIA
05-36911	14/06/2005	COLORISA	VENTA, PREPARACIÓN DE COLORES Y DISTRIBUCIÓN DE PINTURAS, EQUIPOS Y MATERIALES COMO ROLOS, BROCHAS, ESPONJAS, BORDERS DECORATIVOS.	BERTHA EUNICE LORENZO OVIEDO
05-27264	04/05/2005	COMERCIAL NEPRASO	PROMOVER O INVERTIR EN EMPRESAS COMERCIALES, INDUSTRIALES, AGROPECUARIAS, TURISTICAS, SOCIEDADES FINANCIERAS, DE BIENES RAICES, BANCOS, DETENTAR MUEBLES O INMUEBLES, PUBLICITARIAS, MANEJO DE PERSONAL Y SERVICIOS DE CONTRATACIONES EXTERNOS.	KARINA CORDERO SALADIN
05-14437	08/03/2005	COMERCIAL SANCHEZ & DORREJO	SERVICIOS FARMACEUTICOS REGALOS, FANTASIAS, COMUNICACION	MIGUEL LUIS SANCHEZ PERALTA / JOSEFA MARIA E. DORREJO DE SANCHEZ
05-33454	31/05/2005	COMERCIALIZADORA HISPANO ORIENTAL	EXPORTACION, IMPORTACION Y COMERCIALIZACION DE TODO TIPO DE MERCANCÍAS Y PRODUCTOS. LA REALIZACIÓN DE TODAS LAS OPERACIONES FINANCIERAS, COMERCIALES, INDUSTRIALES, MOBILIARIAS E INMOBILIARIAS.	VICENTE FABIAN CORRALES
05-11776	24/02/2005	COMPANIA DE ADMINISTRACION Y SERVICIOS V G	ADMINISTRACION Y VENTA DE BIENES Y SERVICIOS	LUIS BIENVENIDO VALENZUELA GENAO
05-27723	05/05/2005	COMPANIA DE MERCANCIAS EXPRESS COMEX	VENTA DE MATERIALES GASTABLES PARA OFICINAS	ORLANDO BISMARCK MUÑOZ LLINAS
05-30729	18/05/2005	COMPANIA DE SERVICIOS VARIOS EDDY TEJADA	FABRICACION DE TODO TIPO DE MUEBLES, PUERTAS, PERSIANAS, DE MADERAS Y DE HIERROS. CONSTRUCCION DE VIVIENDAS, ASI COMO FABRICACIONDE PIEZAS AGRICOLAS.	EDDY RAMON TEJADA CRUZ
05-26975	03/05/2005	COMPROMETIDA CON LO MEJOR DE LO NUESTRO (LEMA)	DERIVADOS CON LA CERVEZA Y LA MALTA	CERVECERIA NACIONAL DOMINICANA, C. POR A.
05-31165	19/05/2005	CONADISC INGENIERIA	CONSTRUCCION, ASESORIA, DISEÑO Y CONSULTORIA DE OBRAS HIDRAULICAS Y SANITARIAS.	APOLONIO ALBERTO CEPEDA ENCARNACION
05-33434	31/05/2005	CONDOCONFORT-DOMINICANA 1134-2730 QUEBEC INC.	INMOBILIARIA Y AGENCIA DE BIENES RAICES	PRICILIA EUNICE DE LA CRUZ RODRIGUEZ
05-16823	30/03/2005	CONFECCIONES FRANCYNNY	VENTA Y CONFECCION DE TELA PARA VESTIR	FRANCIA CALDERON RODRIGUEZ
05-25002	25/04/2005	CONFECCIONES Y MANUFACTURAS INDUSTRIALES COMIN	CONFECCION DE PRENDA DE VESTIR SPORT.	CARLOS MANUEL ARIAS CASTILLO
05-36338	10/06/2005	CONFORT GAS	ENVASADORA DE GAS, LICUADO DE PETROLEO	GUSTAVO PANIAGUA SANCHEZ
05-19510	01/04/2005	CONSORCIO VENUS	ESCUELA DE DANZA, DE KARATE REFINAMIENTO, CENTRO DE ESTETICA, SALA DE CINE GIMNASIO, BOUTIQUE	DIGNA ALTAGRACIA TEJEDA FLORENTINO
05-34329	03/06/2005	CONSTELLATION ELECTRIC F. C	IMPORTACION, FABRICACION, COMPRA, VENTA, Y CUALESQUIERA OTRAS FORMAS DE COMERCIALIZACION DE NEVERAS, ESTUFAS, LAVADORAS Y CUALESQUIERA OTROS ELECTRODOMESTICOS Y ENSERES DEL HOGAR.	FRANCISCO CABILLA
05-33782	01/06/2005	CONSTRUCCIONES CLVC	ELABORACION, EJECUCIÓN Y SUPERVISIÓN DE PROYECTOS, DISEÑOS, CALCULOS, ADMINISTRACIÓN Y VENTA DE PROPIEDADES, FINANCIAMIENTO, EN EL ÁREA DE CONSTRUCCIÓN.	CLARA VICTORIA CABRERA TEJADA
05-32697	27/05/2005	CONSTRUCTORA CACERES MADERA	CONSTRUCCIONES EN GENERAL, URBANIZAR TERRENOS, CONSTRUIR EDIFICIOS Y/O VIVIENDAS EN LOS TERRENOS URBANIZADOS POR LA SOCIEDAD O POR OTROS, COMPRAR, VENDER, PERMUTAR, ARRENDAR, ALQUILAR O DAR EN VENTA, PARCELAS, SOLARES, EDIFICIOS Y VIVIENDAS.	SERGIO JOSE CACERES MADERA
05-22970	15/04/2005	CONSTRUCTORA D & K	ADQUIRIR Y VENDER BIENES Y DERECHOS, MOBILIARIOS E INMOBILIARIOS; REPRESENTAR SOCIEDADES NACIONALES O EXTRANJERAS EN SUS ACTIVIDADES EN REPUBLICA DOMINICANA O EN EL EXTRANJERO.	IVONNA MARGARITA DAJER PIDEYRO DE RINCON
05-28564	09/05/2005	CONSTRUCTORA GATHENA	CONSTRUCCION DE OBRAS CIVILES, ARQUITECTURA, DISEÑO, SUPERVISIÓN.	ANTONIO LUIS THEN CRUZ
05-34352	03/06/2005	CONSTRUCTORA INMOBILIARIA MERISA	CONSTRUCCION DE VILLAS, CASAS, PLAZAS COMERCIALES Y ASUNTOS INMOBILIARIOS EN SENTIDO GENERAL	TEOFILO ANTONIO GUERRERO RIVERA
05-36058	10/06/2005	CONSTRUCTORA JULIANY	CONSTRUCCION DE OBRAS Y PROYECTOS DE CONSTRUCCIÓN.	CRISTIAN ENCARNACION
05-35853	09/06/2005	CONSTRUCTORA OCSICNARF SEYER	CONSTRUCCIONES VIALES, PRUEBA DE SUELO, MOVIMIENTO DE TIERRA, EXCAVACIONES Y TODO TIPO DE CONSTRUCCIONES, ADEMAS ALQUILER DE EQUIPOS PESADOS.	JOSE FRANCISCO REYES
05-30913	18/05/2005	CONSTRUCTORA RIGONCA	BIENES RAICES, CONSTRUCCIONES.	JUAN JOSE RIVAS CONTRERAS
05-31566	20/05/2005	CONSULMAR	ASESORIA Y CONSULTA DE ASUNTOS MARITIMOS	ANGEL FRANCISCO RAMOS BRUSILOFF
05-31634	23/05/2005	CONSULTORES JURIDICOS OLIVERO ABREU & ASOCIADOS	CONSULTAS JURIDICAS EN TODA LA RAMA DEL DERECHO DOMINICANO, MUY ESPECIALMENTE EN LOS ASPECTOS PENALES Y CRIMINALES.	ALFREDO OLIVERO ABREU
05-34398	03/06/2005	CONSULTORES PRIVADOS DE SEGURIDAD WH (EMBLEMA)	ASESORÍA DE SEGURIDAD, SEGURIDAD ESTÁTICA, ENTRENAMIENTOS DE SEGURIDAD VIP Y PERSONAL, SEGURIDAD DE EVENTOS, Y EN CONSECUENCIA PODRÁ INVERTIR, DESARROLLAR, PROMOVER BANCOS, SOCIEDADES FINANCIERAS, EMPRESAS COMERCIALES, INDUSTRIALES, TURISTICAS.	WARREN MARKS WELL HERBERT RODRIGUEZ
05-31747	23/05/2005	CORPORACION DE CREDITO MUNDO FINANCIERO	DISTINGUIR UNA ENTIDAD DE INTERMEDIACION FINANCIERA PRIVADA DE CARACTER ACCIONARIO DE CONFORMIDAD CON LAS DISPOSICIONES ESTABLECIDAS ENLA LEY NUMERO 183-02. CODIGO FINANCIERO Y MONETARIO.	MUNDOFICA, C. POR A.

EXP. No.	FECHA SOL.	NOMBRE COMERCIAL	ACTIVIDAD COMERCIAL	SOLICITANTE
05-34061	02/06/2005	CORPORACION 10001	ADQUIRIR POR COMPRA O POR APORTE EN NATURALEZA SOLARES Y/O VILLAS TURISTICAS, CON EL PROPOSITO DE DESARROLLARLOS, VENDERLOS, ARRENDARLOS Y/O ENTREGARLOS EN ADMINISTRACION A FINES TURISTICOS.	GUZMAN ARIZA & ASOCIADOS, S.A.
05-34062	02/06/2005	CORPORACION 10101	ADQUIRIR POR COMPRA O POR APORTE EN NATURALEZA SOLARES Y/O VILLAS TURISTICAS, CON EL PROPOSITO DE DESARROLLARLOS, VENDERLOS, ARRENDARLOS Y/O ENTREGARLOS EN ADMINISTRACION A FINES TURISTICOS	GUZMAN ARIZA & ASOCIADOS, S.A.
05-34063	02/06/2005	CORPORACION 10201	ADQUIRIR POR COMPRA O POR APORTE EN NATURALEZA SOLARES Y/O VILLAS TURISTICAS, CON EL PROPOSITO DE DESARROLLARLOS, VENDERLOS, ARRENDARLOS Y/O ENTRGARLOS EN ADMINISTRACION A FINES TURISTICOS.	GUZMAN ARIZA & ASOCIADOS, S.A.
05-34064	02/06/2005	CORPORACION 10301	ADQUIRIR POR COMPRA Y POR APORTE EN NATURALEZA SOLARES Y/O VILLAS TURISTICAS, CON EL PROPOSITO DE DESARROLLARLOS, VENDERLOS, ARRENDARLOS Y/O ENTREGARLOS EN ADMINISTRACION A FINES TURISTICOS	GUZMAN ARIZA & ASOCIADOS, S.A.
05-34065	02/06/2005	CORPORACION 10401	ADQUIRIR POR COMPRA O POR APORTE EN NATURALEZA SOLARES Y/O VILLAS TURISTICAS, CON EL PROPOSITO DE DESARROLLARLOS, VENDERLOS, ARRENDARLOS Y/O ENTREGARLOS EN ADMINISTRACION A FINES TURISTICOS.	GUZMAN ARIZA & ASOCIADOS, S.A.
05-34066	02/06/2005	CORPORACION 10501	ADQUIRIR POR COMPRA O POR APORTE EN NATURALEZA SOLARES Y/O VILLAS TURISTICAS, CON EL PROPOSITO DE DESARROLLARLOS, VENDERLOS.ARRENDARLOS Y/O ENTREGARLOS EN ADMINISTRACION A FINES TURISTICOS	GUZMAN ARIZA & ASOCIADOS, S.A.
05-34067	02/06/2005	CORPORACION 10601	ADQUIRIR POR COMPRA O POR APORTE EN NATURALEZA SOLARES Y/O VILLAS TURISTICAS, CON EL PROPOSITO DE DESARROLLARLOS, VENDERLOS, ARRENDARLOS Y/O ENTREGARLOS EN ADMINISTRACION A FINES TURISTICOS.	GUZMAN ARIZA & ASOCIADOS, S.A.
05-34068	02/06/2005	CORPORACION 10701	ADQUIRIR POR COMPRA O POR APORTE EN NATURALEZA SOLARES Y/O VILLAS TURISTICAS, CON EL PROPOSITO DE DESARROLLARLOS, VENDERLOS, ARRENDARLOS Y/O ENTREGARLOS EN ADMINISTRACION A FINES TURISTICOS.	GUZMAN ARIZA & ASOCIADOS, S.A.
05-34069	02/06/2005	CORPORACION 10801	ADQUIRIR POR COMPRA O POR APORTE EN NATURALEZA SOLARES Y/O VILLAS TURISTICAS, CON EL PROPOSITO DE DESARROLLARLOS, VENDERLOS.ARRENDARLOS Y/O ENTREGARLOS EN ADMINISTRACION A FINES TURISTICOS	GUZMAN ARIZA & ASOCIADOS, S.A
05-34070	02/06/2005	CORPORACION 10901	ADQUIRIR POR COMPRA O POR APORTE EN NATURALEZA SOLARES Y/O VILLAS TURISTICAS, CON EL PROPOSITO DE DESARROLLARLOS, VENDERLOS, ARRENDARLOS Y/O ENTREGARLOS EN ADMINSTRACION A FINES TURISTICOS.	GUZMAN ARIZA & ASOCIADOS, S.A.
05-34071	02/06/2005	CORPORACION 20202	ADQUIRIR POR COMPRA O POR APORTE EN NATURALEZA SOLARES Y/O VILLAS TURISTICAS, CON EL PROPOSITO DE DESARROLLARLOS, VENDERLOS, ARRENDARLOS Y/O ENTREGARLOS EN ADMINISTRACION A FINES TURISTICOS.	GUZMAN ARIZA & ASOCIADOS, S.A.
05-34072	02/06/2005	CORPORACION 2021	ADQUIRIR POR COMPRA O POR APORTE EN NATURALEZA SOLARES Y/O VILLAS TURISTICAS.CON EL PROPOSITO DE DESARROLLARLOS, VENDERLOS, ARRENDARLOS Y/O ENTREGARLOS EN ADMINISTRACION A FINES TURISTICOS.	GUZMAN ARIZA & ASOCIADOS, S.A
05-34073	02/06/2005	CORPORACION 2022	ADQUIRIR POR COMPRA O POR APORTE EN NATURALEZA SOLARES Y/O VILLAS TURISTICAS, CON EL PROPOSITO DE DESARROLARLOS, VENDERLOS, ARRENDARLOS Y/O ENTREGARLOS EN ADMINISTRACION A FINES TURISTICOS.	GUZMAN ARIZA & ASOCIADOS, S.A.
05-34074	02/06/2005	CORPORACION 2023	ADQUIRIR POR COMPRA O POR APORTE EN NATURALEZA SOLARES Y/O VILLAS TURISTICAS, CON EL PROPOSITO DE DESARROLLARLOS, VENDERLOS, ARRENDARLOS Y/O ENTREGARLOS EN ADMINISTRACION A FINES TURISTICOS.	GUZMAN ARIZA & ASOCIADOS, S.A.
05-34075	02/06/2005	CORPORACION 2119	ADQUIRIR POR COMPRA O POR APORTE EN NATURALEZA SOLARES Y/O VILLAS TURISTICAS, CON EL PROPOSITO DE DESARROLLARLOS, VENDERLOS, ARRENDARLOS Y/O ENTREGARLOS EN ADMINISTRACION A FINES TURISTICOS.	GUZMAN ARIZA & ASOCIADOS, S.A.
05-34076	02/06/2005	CORPORACION 2121	ADQUIRIR POR COMPRA O POR APORTE EN NATURALEZA SOLARE Y/O VILLAS TURISTICAS, CON EL PROPOSITO DE DESARROLLARLOS, VENDERLOS, ARRENDARLOS Y/O ENTREGARLOS EN ADMINISTRACION A FINES TURISTICOS.	GUZMAN ARIZA & ASOCIADOS, S.A.
05-34077	02/06/2005	CORPORACION 2122	ADQUIRIR POR COMPRA O POR APORTE EN NATURALEZA SOLARES Y/O VILLAS TURISTICAS, CON EL PROPOSITO DE DESARROLLARLOS, VENDERLOS, ARRENDARLOS Y/O ENTREGARLOS EN ADMINISTRACION A FINES TURISTICOS.	GUZMAN ARIZA & ASOCIADOS, S.A.
05-34078	02/06/2005	CORPORACION 2224	ADQUIRIR POR COMPRA APORTE EN NATURALEZA SOLARES Y/O VILLAS TURISTICAS, CON EL PROPOSITO DE DESARROLLARLOS, VENDERLOS, ARRENDARLOS Y/O ENTREGARLOS EN ADMINISTRACION A FINES TURISTICOS.	GUZMAN ARIZA & ASOCIADOS, S.A
05-34079	02/06/2005	CORPORACION 2323	ADQUIRIR POR COMPRA O POR APORTE EN NATURALEZA SOLARES Y/O VILLAS TURISTICAS, CON EL PROPOSITO DE DESARROLLARLOS, VENDERLOS, ARRENDARLOS Y/O ENTREGARLOS EN ADMINISTRACION A FINES TURISTICOS.	GUZMAN ARIZA & ASOCIADOS, S.A.
05-34080	02/06/2005	CORPORACION 2424	ADQUIRIR POR COMPRA O POR APORTE EN NATURALEZA SOLARES Y/O VILLAS TURISTICAS, CON EL PROPOSITO DE DESARROLLARLOS, VENDERLOS, ARRENDARLOS Y/O ENTREGARLOS EN ADMINISTRACION O A FINES TURISTICOS	GUZMAN ARIZA & ASOCIADOS, S.A.
05-34081	02/06/2005	CORPORACION 2525	ADQUIRIR POR COMPRA O POR APORTE EN NATURALEZA SOLARES Y/O VILLAS TURISTICAS, CON EL PROPOSITO DE DESARROLLARLOS, VENDERLOS, ARRENDARLOS Y/O ENTREGARLOS EN ADMINISTRACION FINES TURISTICOS.	GUZMAN ARIZA & ASOCIADOS, S.A
05-34082	02/06/2005	CORPORACION 2626	ADQUIRIR COMPRA O POR APORTE EN NATURALEZA SOLARES Y/O VILLAS TURISTICAS, CON EL PROPOSITO DE DESARROLLARLOS, VENDERLOS, ARRENDARLOS Y/O ENTREGARLOS EN ADMINISTRACION A FINES TURISTICOS	GUZMAN ARIZA & ASOCIADOS, S.A.
05-34083	02/06/2005	CORPORACION 2727	ADQUIRIR POR COMPRA O POR APORTE EN NATURALEZA SOLARES Y/O VILLAS TURISTICAS, CON EL PROPOSITO DE DESARROLLARLOS, VENDERLOS, ARRENDARLOS Y/O ENTREGARLOS EN ADMINISTRACION A FINES TURISTICOS.	GUZMAN ARIZA & ASOCIADOS, S.A.
05-34084	02/06/2005	CORPORACION 2828	ADQUIRIR POR COMPRA O POR APORTE EN NATURALEZA SOLARES Y/O VILLAS TURISTICAS, CON EL PROPOSITO DE DESARROLLARLOS, VENDERLOS, ARRENDARLOS Y/O ENTREGARLOS EN ADMINISTRACION A FINES TURISTICOS.	GUZMAN ARIZA & ASOCIADOS, S.A.
05-34085	02/06/2005	CORPORACION 2929	ADQUIRIR POR COMPRA O POR APORTE EN NATURALEZA SOLARES Y/O VILLAS TURISTICAS, CON EL PROPOSITO DE DESARROLLARLOS, VENDERLOS, ARRENDARLOS Y/O ENTREGARLOS EN ADMINISTRACION A FINES TURISTICOS.	GUZMAN ARIZA & ASOCIADOS, S.A.
05-34086	02/06/2005	CORPORACION 30303	ADQUIRIR POR COMPRA O POR APORTE EN NATURALEZA SOLARES Y/O VILLAS TURISTICAS, CON EL PROPOSITO DE DESARROLLARLOS, VENDERLOS, ARRENDARLOS Y/O ENTREGARLOS EN ADMINISTRACION A FINES TURISTICOS.	GUZMAN ARIZA & ASOCIADOS, S.A.
05-34087	02/06/2005	CORPORACION 40404	ADQUIRIR POR COMPRA O POR APORTE EN NATURALEZA SOLARES Y/O VILLAS TURISTICAS, CON EL PROPOSITO DE DESARROLLARLOS, VENDERLOS, ARRENDARLOS Y/O ENTREGARLOS EN ADMINISTRACION A FINES TURISTICOS.	GUZMAN ARIZA & ASOCIADOS, S.A.
05-34088	02/06/2005	CORPORACION 50505	ADQUIRIR POR COMPRA O POR APORTE EN NATURALEZA SOLARES Y/O VILLAS TURISTICAS, CON EL PROPOSITO DE DESARROLLARLOS, VENDERLOS, ARRENDARLOS Y/O ENTREGARLOS EN ADMINISTRACION A FINES TURISTICOS.	GUZMAN ARIZA & ASOCIADOS, S.A.
05-34089	02/06/2005	CORPORACION 5653	ADQUIRIR POR COMPRA O POR APORTE EN NATURALEZA SOLARES Y/O VILLAS TURISTICAS, CON EL PROPOSITO DE DESARROLLARLOS, VENDERLOS, ARRENDARLOS Y/O ENTREGARLOS EN ADMINISTRACION A FINES TURISTICOS.	GUZMAN ARIZA & ASOCIADOS, S.A.
05-34090	02/06/2005	CORPORACION 80808	ADQUIRIR POR COMPRA O POR APORTE EN NATURALEZA SOLARES Y/O VILLAS TURISTICAS, CON EL PROPOSITO DE DESARROLLARLOS, VENDERLOS, ARRENDARLOS Y/O ENTREGARLOS EN ADMINISTRACION A FINES TURISTICOS.	GUZMAN ARIZA & ASOCIADOS, S.A.
05-32931	27/05/2005	CRISCIA	COMPRA Y VENTA DE MEDICAMENTOS PARA LA SALUD	ROQUE ALEXIO BADIA VENTURA
05-35851	09/06/2005	C.T. CARIBBEAN GRANDE VISTA INVESTMENTS	INVERSIONES TURISTICAS	GUILLERMO CORTIJO
05-25605	27/04/2005	D´ INFINITO MUEBLES	FABRICACIÓN DE TODO TIPO DE MOBILIARIO EN MADERA TALLADA, COMERCIALIZAR CON MUEBLES FINOS Y ACCESORIOS, IMPORTAR PRODUCTOS AFINES.	JOSE ANTONIO ZAPATA BATISTA
05-25532	26/04/2005	D. R. FLAVOR CIGARS	FABRICACIÓN, DISTRIBUCIÓN Y VENTA DE CIGARRO, HABANO, PURO, TABACO.	NICOLA DE STEFANO
05-13639	04/03/2005	D´ALEMANIA GOURMET	ELABORACIÓN, DISTRIBUCIÓN DE EMBUTIDOS A NIVEL NACIONAL ASÍ COMO INTERNACIONAL.	ERICH LEO BEYNA
05-28798	10/05/2005	DAMAPRES	BIENES RAICES.	LOURDES MILAGROS ROJAS LANGUASCO
05-34091	02/06/2005	DARISIS COMERCIAL IMPORT	COMPRA Y VENTA DE CASAS, APARTAMENTOS, SOLARES, TERRENOS; COMPRA, VENTAS, IMPORTACIÓN Y EXPORTACIÓN DE TODO TIPO DE VEHÍCULOS DE MOTOR, BICICLETAS, PLANTAS ELÉCTRICAS, INVERSORES, MUEBLES, ELECTRODOMÉSTICOS, ARTÍCULOS DE DECORACIÓN EN GENERAL.	GEORGINA YSIDORA PEREZ GOMEZ
05-36298	10/06/2005	DELIVERY DEL JAYA	DISTRIBUCIÓN DE BEBIDAS, COMESTIBLES, ASÍ COMO A LA DISTRIBUCIÓN DE TODO TIPO DE MERCANCÍA NACIONAL E INTERNACIONAL, FINANCIERAS.	MARCELINO ANDRES CORPORAN CASTELLON
05-11149	22/02/2005	DENTAL ESTETICA DRA. LLAUGER	CONSULTAS ODONTOLÓGICAS, REHABILITACIÓN DENTAL, PROTESIS, TRATAMIENTO DE CANAL, PROFILAXIS ENTRE OTRAS.	ELIZABETH DEL CARMEN LLAUGER BELLIARD
05-31375	20/05/2005	DERESTILUS	SERVICIOS DE DECORACIÓN EN GENERAL, COMPRA Y VENTA AL POR MAYOR Y DETALLE DE ARTÍCULOS DECORATIVOS.	GERARDO ESTEVEZ HERNANDEZ
05-32390	25/05/2005	DIBORNE INTERNATIONAL	REALIZAR TODO TIPO DE OPERACIONES COMERCIALES CON BIENES RAICES EN GENERAL, INCLUYENDO LA COMPRA, VENTA, PERMUTA, ARRENDAMIENTO Y ALQUILER DE PROPIEDADES INMOBILIARIAS URBANAS, SUB-URBANAS Y RURALES; IMPORTACION, EXPORTACION.	YNGRID GLORIA YEARA VIDAL
05-25591	27/04/2005	DIGITAL LIFE	VENTA DE EQUIPOS ELECTRONICOS.	FRANCISCO JAVIER DE JESUS FELIX HENRIQUEZ
05-36423	13/06/2005	DINAMAX DOMINICANA	VENTAS, IMPORTACIÓN, EXPORTACIÓN, REPARACIÓN DE EQUIPOS INFORMÁTICOS, LA CREACIÓN, IMPLEMENTACIÓN Y MANTENIMIENTO DE REDES INFORMÁTICAS.	MERLHIN SALVADOR PEREZ
05-24154	20/04/2005	DISEÑOS Y CONSTRUCCIONES SANTOS & GUZMAN	EVALUACIÓN, DISEÑO, INGENIERÍA, ARQUITECTURA, ASESORÍA, CONSULTORÍA, SUPERVISIÓN, CONSTRUCCIÓN Y DECORACIÓN DE OBRAS TÉCNICAS Y CIVILES, EXPORTACIÓN E IMPORTACIÓN DE PRODUCTOS Y MATERIALES PARA LA CONSTRUCCIÓN.	HECTOR RAMON SANTOS GUZMAN
05-35882	09/06/2005	DISTRIBUIDORA Y COMERCIALIZADORA ANDRES AVILA SANTANA	SERVICIOS DE VENTA Y DISTRIBUCION DE BEBIDAS GASEOSAS Y NATURALES.	ANDRES AVILA SANTANA
05-30524	18/05/2005	DRAGONES UNIDOS	COMPRA Y VENTA DE BIENES MUEBLES E INMUEBLES, SERVICIOS DE ALOJAMIENTO Y HOTELERIA.	WAI HAR NG
04-73910	13/09/2004	DULCE'S FARINGTHON	VENTA Y FABRICACIÓN DE TODOS TIPOS DE DULCES, EN TODAS SUS VARIEDADES	NELSON ERNESTO FARINGTHON GOMEZ
05-25315	26/04/2005	EDEM SERVICES & ASCS	IMPORTACION Y VENTA DE MATERIAL DE CONSTRUCCION.	EDWIN DOMINGO ESPINAL MATOS
05-29135	11/05/2005	EDITORA NOMARA (EMBLEMA)	ESTE EMBLEMA ESTA ASOCIADO AL NOMBRE COMERCIAL "EDITORA NOMARA, S. A." REG. 16179 DE FECHA 20/03/1987 Y VENCE EN FECHA 20/03/2007.	EDITORA NOMARA, S. A.
05-31785	23/05/2005	EDIYO	COMPRAVENTA, ALQUILER, INSTALACIÓN, MANTENIMIENTO Y REPARACION DE TODA CLASE DE EQUIPOS DE TELEFONIA, DE RADIO Y TODO TIPO DE EQUIPOS DE TELECOMUNICACION; COMPRAVENTA, ALQUILER, INSTALACION, MANTENIMIENTO Y REPARACION.	ESTEL PATRIMONIAL, S.L.
05-29187	11/05/2005	EFFIE BUSINESS CORP	SERVICIOS DE PRODUCCION DE PROCESAMIENTO DE CEREALES TALES COMO MAIZ, TRIGO, Y SUS DERIVADOS, MANUFACTURA Y COMERCIALIZACION DE PRODUCTOS ALIMENTICIOS, AGROINDUSTRIALES, PARTICIPAR EN LA EXPORTACION DE PRODUCTOS TERMINADOS.	ERIC ISRAEL CASTRO POLANCO
05-37008	14/06/2005	EL COHETE	REPUESTOS Y LUBRICANTES.	CLEMENTE BAUTISTA DIAZ

EXP. No.	FECHA SOL.	NOMBRE COMERCIAL	ACTIVIDAD COMERCIAL	SOLICITANTE
05-30441	17/05/2005	EL MAITEN	VENTA DE MERCADERIA, REPRESENTACION DE MARCAS, COMERCIALIZACION, DISTRIBUCION IMPORTACION, EXPORTACION DE ROPAS Y ACCESORIOS.	NELSON GERARDO PEREYRA PERANSI
04-58607	17/08/2004	EL SANC8 DE ANTHONY RIOS	PROGRAMA DE RADIO, PROGRAMA RACIAL REVISTA DE VARIEDADES	FLOIRAN ANTONIO RODRIGUEZ JIMENEZ
05-34355	03/06/2005	EL SAZON DE MAMA BELICA	SERVICIO DE COMIDA RAPIDA.	LOURDES ELINA MEJIA GUTIERREZ
05-34341	03/06/2005	ELECTRO A	COMPRA Y VENTA DE ELECTRODOMESTICOS, IMPORTACION Y VENTA DE EQUIPOS ELECTRONICOS EN GENERAL	NEFTALI DE JESUS GIL MEDINA
05-28950	10/05/2005	ELIMAR ICE CORPORATION	FABRICACION Y VENTA DE HIELO Y OTROS DERIVADOS.	GUILLERMO ARTURO MARTINEZ TAVERAS
05-29756	13/05/2005	ELIU PC COPIAS	SERVICIOS DE INTERNET Y FOTOGRAFIA DIGITAL, TRABAJO A COMPUTADORA, PAPELERIA EN GENERAL, VENTA DE ACCESORIOS DE COMPUTADORAS.	DOMINGO ELIU LIZARDO PEREZ
05-30980	19/05/2005	EMBARCADERO TURISTICO DEL CARIBE	ADMINISTRACION, COMERCIALIZACION Y CONSTRUCCION DE PUERTOS MARITIMOS EN TODO EL TERRITORIO NACIONAL Y A NIVEL INTERNACIONAL.	JULIO CESAR MARTINEZ LANTIGUA
05-35426	08/06/2005	EMMEDUE DOMINICANA	FABRICACION Y VENTA DE PANELES DE HORMIGON, ACERO Y POLIESTIRENO.	GIORGIO ADOLFO SANMINIATELLI
05-35614	08/06/2005	EMPACADORA SANTIAGO CARIBE INTERNACIONAL	EXPORTACION E IMPORTACION DE PRODUCTOS COMESTIBLES.	VICTOR RAMON MARTE BAUTISTA
05-30760	18/05/2005	EMPRESAS HERO	VENTA DE PRODUCTOS NATURALES Y DEL HOGAR.	PIER ANGELI ROSARIO PEGUERO
05-32391	25/05/2005	EMPRESAS YEROMI	REALIZAR TODO TIPO DE OPERACIONES COMERCIALES CON BIENES RAICES EN GENERAL, INCLUYENDO LA COMPRA, VENTA, PERMUTA, ARRENDAMIENTO Y ALQUILER DE PROPIEDADES INMOBILIARIAS URBANAS, SUB-URBANAS Y RURALES.	YNGRID GLORIA YEARA VIDAL
05-32555	25/05/2005	EN PRIMERA FILA	PROGRAMA TELEVISIVO.	MARIO DANIEL RIVADULLA CARCEDO
05-34750	06/06/2005	ENERGIA EXPRESS, ENEX	COMERCIALIZACION DE TODO TIPO DE COMBUSTIBLE	PEDRO JOSE FONDEUR PERELLO / ARTURO ELIAS BATISTA FERNANDEZ
05-24635	22/04/2005	ENLACE CENTRO DE ASESORIA COMUNICACIONALES Y ESTUDIOS SOCIALES	ELABORACION DE PRODUCTOS DEL AREA DE PRE-COMUNICACION: DESDE LA RECOPILACION, DEPURACION, ANALISIS Y CREACION DE ARCHIVOS DIGITALES DE INFORMACIONES RELACIONADAS CON UN SECTOR, MERCADO, ENTIDAD O SUJETO.	CARLOS JULIO DORE DIAZ
05-34032	02/06/2005	ENVASADORA DE GAS LA CONCIENTE	COMPRA Y VENTA DE GAS LICUADO DE PETROLEO (GAS PROPANO)	INVERSIONES TAVAREZ VILLAR C. POR A.
05-34033	02/06/2005	ENVASADORA DE GAS LA CONCIENTE II	COMPRA Y VENTA DE GAS LICUADO DE PETROLEO (GAS PROPANO)	INVERSIONES TAVAREZ VILLAR C. POR A.
05-34034	02/06/2005	ENVASADORA DE GAS LA CONCIENTE III	COMPRA Y VENTA DE GAS LICUADO DE PETROLEO (GAS PROPANO)	INVERSIONES TAVAREZ VILLAR C. POR A.
05-25737	27/04/2005	ENVIROMENTAL SERVICES	RECICLAJES DE PLASTICOS PARA PRODUCIR MATERIAS PRIMAS PARA LA PRODUCCION DE ARTICULOS PLASTICO.	RUDY MAGDALENO MALENA NUÑEZ
05-33083	30/05/2005	E-PRO DOMINICANA	PROCESAMIENTO AUTOMATICO DE DATOS, AGENCIA DE CAMBIO, REMESADORA DE DIVISA Y SERVICIOS FINANCIEROS.	FEDERICO ADRIANO MARTINEZ ARREDONDO
05-30439	17/05/2005	EQUIPOS MALECON	COMPRA, VENTA, COMERCIALIZACION, IMPORTACION Y EXPORTACION DE EQUIPOS INDUSTRIALES Y GENERADORES ELECTRICOS.	JOHN VINCENT READER
05-33129	30/05/2005	ERCILIO'S ELECTRO AUTO	SERVICIOS DE ALTERNADORES, STARTERS, ALARMAS Y ELECTRONICA AUTOMOTRIZ EN GENERAL	ERCILIO MANUEL TEJADA DISLA
05-21105	07/04/2005	ESCUELA DE BIODANZA DE LA REPUBLICA DOMINICANA PROFESORA YOLANDA SANTOS BATISTA	IMPARTIR CURSOS, FORMACION Y ESTUDIO DE LA BIODANZA.	YOLANDA ERUNDINA SANTOS BATISTA
05-31742	23/05/2005	ESPACIO ARMONIA Y BIENESTAR	PROMOCION DE LA SALUD Y ARMONIA A TRAVES DE LOS MEDIOS DE COMUNICACION, TALLERES A ASESORIAS.	ANGELA LUISA GARRIDO JANCEN
05-25123	25/04/2005	ETANOL DEL CARIBE	COMPAÑIA DE PRODUCCION DE ALCOHOL ETILICO.	ALEJANDRO FARACH ZABLAH
05-32196	24/05/2005	EUROSOL (EMBLEMA)	ESTE EMBLEMA ESTA ASOCIADO AL NOMBRE COMERCIAL " EURO SOL" REG. 103406 DE FECHA 30/05/1999 Y VENCE EN FECHA 30/05/2019.	JOSE ANTONIO PEREDA DEVESA
05-37927	17/06/2005	F & J INTERNACIONAL	CONFECCION DE ROPA, DISEÑO DE ROPA INTERIOR, ZONA FRANCA, IMPORTACION Y EXPORTACION DE MATERIA PRIMA.	RAMSES EDWINT URBANO MINIER CABRERA
05-32448	25/05/2005	FABRICA DE BLOCKS Y FERRETERIA D & D	LA FABRICACIÓN Y VENTA DE BLOCKS, ASÍ COMO LA IMPORTACIÓN, EXPORTACIÓN, VENTA Y DISTRIBUCIÓN DE TODO TIPO DE EFECTOS FERRETEROS.	DIOMEDES DE JESUS SALCEDO TAVAREZ
05-37195	15/06/2005	FACIPRESTAMOS J & E	PRESTAMOS PERSONALES, FINANCIEROS E HIPOTECARIOS	TEODOCIO JAQUEZ ENCARNACION
05-32659	27/05/2005	FACTORIA DE ARROZ LUIS MARTINEZ	VENTA Y COMERCIALIZACION DE ARROZ	LUIS ESTEBAN PLACENCIA MARTINEZ
05-34761	06/06/2005	FAMA SIN LIMITES	VENTA DE COSMETICOS.	EUSEBIO VALDEZ BELTRE / PETRONILA DIAZ DE VALDEZ
05-32799	27/05/2005	FARMACIA HAROWELL	VENTA DE MEDICAMENTOS Y PRODUCTOS FARMACEUTICOS.	RAFAEL UREÑA LIZARDO/EFREIN ANTONIO UREÑA LIZARDO
05-29918	13/05/2005	FARMACIA ABC INTERNACIONAL	VENTA DE FARMACOS EN GENERAL, DOMESTICOS Y PERFUMES.	DENSIS NARCISO PEÑA MORDAN
05-35194	07/06/2005	FARMACIA AMY NICOLE	VENTA Y DISTRIBUCION DE PRODUCTOS FARMACEUTICOS	AMILFA BERNICE BRITO INFANTE
05-37963	17/06/2005	FARMACIA ANA EMILIA	VENTA DE MEDICAMENTOS, COSMETICOS Y OTROS ACCESORIOS.	RAMONA Y M.VARGAS Y E SOSA
05-28769	10/05/2005	FARMACIA ANA NURYS	VENTA DE MEDICAMENTOS FARMACEUTICOS.	JULIAN ABREU PORTALATIN
05-32935	27/05/2005	FARMACIA CARBONERA	SERVICIOS DE COMPRA Y VENTA DE PRODUCTOS FARMACEUTICOS EN GENERAL	DARIO MANUEL PERALTA DE LEON
05-37316	15/06/2005	FARMACIA LA BOTICA O & L.	PRODUCTOS FARMACEUTICOS.	MILAGROS ARACELIS LORA SOLANO
05-33725	01/06/2005	FARMACIA RENO	VENTA DE MEDICAMENTOS.	DALMA ANA DE CASTRO SOLER DE REYES
05-25948	27/04/2005	FARMADEPOT	ALMACENAMIENTO DE PRODUCTOS FARMACEUTICOS.	MARCOS J. TRONCOSO MEJIA/OSVALDO FLORES CASTILLO
05-35669	08/06/2005	FASACA AUTO PARTS	IMPORTACION Y EXPORTACION DE REPUESTOS, PARTES SUELTAS Y ACCESORIOS NUEVOS Y USADOS PARA VEHICULOS DE CARGA, Y DE PASAJEROS; PARA MOTOCICLETA, BICICLETA Y TRICICLO, LA IMPORTACION Y EXPORTACION DE PRODUCTOS LUBRICANTES TERMINADOS DERIVADOS DEL PETROLEO.	FASACA AUTO PARTS, S.A.
05-33385	31/05/2005	FAZOLI'S PIZZA & PASTA	PIZZERIA	JOSE LUIS SILVERIO GALAN
05-26159	28/04/2005	FEDERACION NACIONAL DE PROFESIONALES DE LA BELLEZA FENAPROBE	AGRAPAR A LOS PROFESIONALES DE LA BELLEZA PARA LUCHAR POR SUS DERECHOS Y A LA VEZ PROFESIONALIZARLO Y ADAPTARLOS A LOS NUEVOS TIEMPOS DE CARA A LA MODERNIZACION.	BELLANEYDA SAVIÑON CABRERA
05-13879	04/03/2005	FEMINAS BOUTIQUE	ADMINISTRACION Y VENTA DE PROPIEDADES INMOBILIARIAS, ASI COMO BRINDAR A SU CLIENTES LA ASESORIA NECESARIA AL MOMENTO DE HACER INVERSIONES	JUDITH CRISEL TEJADA CUELLO / NARCIS GEORGINA TEJADA CUELLO
05-19209	31/03/2005	FIESTAS Y PERSONALIDADES CON YENNY POLANCO LOVERA	PROGRAMA SEMANAL.	YENNY MARGARITA POLANCO LOVERA
05-32295	25/05/2005	FILM PLUS	REALIZACION AUDIOVISUAL, PARA CINE, TELEVISION, RADIO	HORACIO MADRID ONTIVERO
05-30021	13/05/2005	FINANRACING	COMPRA Y VENTA DE INMUEBLES	PEDRO EXPEDI PE_A
05-35846	09/06/2005	FIRMA DE ABOGADOS LUGO & ALCANTARA	SERVICIOS JURIDICOS EN GENERAL (OFICINA DE ABOGADOS).	FRANKLYN LUGO /OTILIO ALCANTARA TAVAREZ
05-19285	31/03/2005	FOTO STUDIO REYES DE LEON	PRODUCCION DE SERVICIOS FOTOGRAFICOS	REYES DE LEON VELOZ
05-37579	16/06/2005	FRANQUICIAS UNIDAS FUN	VENTA Y SERVICIOS DE TELECOMUNICACIONES Y FOTOREVELADO	LUIS MIGUEL ARIAS ABREU
05-22316	13/04/2005	FRENTE NACIONAL DE PERSONAS CON DISCAPACIDAD FRANAPEDIS	SIN FINES DE LUCRO A TRABAJAR A FAVOR DE LAS CLASES DISCAPACITADAS DE NUESTRO PAIS.	MARIA LEONIDAS RECAREY DOMINGUEZ
05-36592	13/06/2005	FRI FARMA	DISTRIBUCION, IMPORTACION Y EXPORTACION DE PRODUCTOS FARMACEUTICOS Y MATERIA PRIMA PARA LA FABRICACION DE PRODUCTOS FARMACEUTICOS Y MATERIA PRIMA PARA LA FABRICACION DE PRODUCTOS FARMACEUTICOS.	ALBA FRISENDA
05-180	04/01/2005	FRIAS Y DUCOUDRAY	SERVICIOS DE PUBLICIDAD, MERCADEO E IMPRESION EN GENERAL	MARIO ARIDES ANTONIO FRIAS VARGAS / MIRIAM DE LOS ANGELES DUCOUDRAY ARIAS
05-30851	18/05/2005	FUERA DE ORBITA	PROGRAMA DE RADIO Y TELEVISION DIRIGIDO A UN PUBLICO JUVENIL, CON LA FINALIDAD DE ORIENTARLOS EN LOS TEMAS DE MAYOR INTERES SOCIAL.	PEDRO MOISES GOMEZ FELIZ
05-31636	23/05/2005	FUNDACION AMIGO SOLIDARIO	INSTITUCION SIN FINES DE LUCRO, AYUDA SOLIDARIA A TODOS LOS CIUDADANOS DOMINICANOS, ASISTENCIA LEGAL, ALFABETIZACION E INSTRUCCION GENERAL, ASISTENCIA MEDICA, CONSTRUCCION Y RECONSTRUCCION DE VIVIENDAS.	YASAFINA ALTAGRACIA CONCEPCION LAZALA
05-29097	11/05/2005	FUNDACION BLANDINO	PROMOVER Y FACILITAR LA EDUCACION, CULTURA, EL ENTRETENIMIENTO EN AREAS ARTISTISCAS Y VOCACIONALES, AYUDAS MEDICAS Y ODONTOLOGICAS A PERSONAS DE ESCASOS RECURSOS, LA COOPERACION PARA EL CONTROL DE ENFERMEDADES EN SECTORES RURALES Y URBANOS.	FERNANDO RAFAEL ARREDONDO BLANDINO
05-32331	25/05/2005	FUNDACION CULTURAL ANTENA LATINA	DIFUNDIR LA CULTURA DOMINICANA Y UNIVERSAL, A TRAVES DE LOS DISTINTOS MEDIOS DE COMUNICACION, FOMENTANDO EL DESARROLLO EDUCATIVO DEL PUEBLO DOMINICANO.	INTERAMERICANA BROADCASTING & PRODUCTION CO., S.A
05-34960	06/06/2005	FUNDACION DE ANTIGUOS ALUMNOS DE LA ESCUELA JUAN XXIII FUNDAAJUVE	FUNDACIÓN SIN FINES DE LUCRO, DEDICARA PRINCIPALMENTE A LA ASISTENCIA DE PERSONAS CARENTE DE RECURSOS ECONÓMICOS, ADEMAS DE CONTRIBUIR CON SU EDUCACIÓN, SALUD, ALIMENTOS, MEDICINAS	MANUEL DE JESUS PEREZ SANCHEZ
05-23039	15/04/2005	FUNDACIÓN DE APOYO AL FORTALECIMIENTO DE LOS GOBIERNOS MUNICIPALES Y AL DESARROLLO LOCAL SOSTENIDO FUNDAGOMUDELOS	ORGANIZACION SIN FINES DE LUCRO, LA CUAL TIENE COMO PROPOSITO EL FORTALECIMIENTO DE LA DEMOCRACIA MEDIANTE EL APOYO A LOS PROCESOS DE DESCENTRALIZACION Y DE MODERNIZACION ADMINISTRATIVA.	FERNANDO REYES CASTRO
05-16073	15/03/2005	FUNDACION DOMINICANA MIGUEL ANGEL BAEZ TUEROS	PROMOVER EL DESARROLLO SOCIAL Y COMUNITARIO, PRESENTANDO PLANES DE AYUDA EN LA EDUCACION, SALUD, CULTURA, PREFERIBLEMENTE EN LAS POBLACIONES DE ESCASOS RECURSOS ECONOMICOS, PROCURANDO ALCANZAR EL BIEN COMUN	EUNICE AUGUSTA DEL ROSARIO TUEROS TAVERAS DE BAEZ
05-35963	09/06/2005	FUNDACION ESPERANZA Y DESARROLLO	ORGANIZACION SIN FINES LUCRATIVOS QUE SE DEDICARA A ACTIVIDADES PARA AYUDAS SOCIALES, TALES COMO: OPERATIVOS DE SALUD, SOLIDARIDAD A LOS MAS NECESITADOS, IMPLEMENTACION DE PLANES FUNERALES GRATUITOS, ENTREGA DE RACIONES DE COMIDA.	RAFAEL ENRIQUE RAMIREZ SOTO
05-13087	02/03/2005	FUNDACION INFANTIL METODISTA LIBRE OASIS DE LA LUZ	ASISTENCIA HUMANITARIA CON LOS NIÑOS DESAMPARADOS TANTO POR LA SOCIEDAD COMO DE SUS PADRES.	RAMON ELIGIO MERCEDES MARTINEZ
05-32609	25/05/2005	FUNDACION INGENIERIA Y DESARROLLO	FOMENTAR DISCUSIONES SOBRE LA PROBLEMATICA QUE ENVUELVE EL DESARROLLO NACIONAL HACIENDO APORTES, PRINCIPALMENTE EN EL AREA DE INGENIERIA Y AFINES.	CARLOS DILONE CARVAJAL
05-29931	13/05/2005	FUNDACION INVESTIGACION Y DESARROLLO BURSATIL FIDEBURSA	INVESTIGACION, CAPACITACION Y CONSULTORIA TEMATICA BURSATIL A NIVELES NACIONAL E INTERNACIONAL.	PROVIDENCIA DE LOS A NUNEZ NUÑEZ
05-31119	19/05/2005	FUNDACION ISLA EN PROGRESO	A DAR SERVICIOS Y PROMOVER ACTIVIDADES SIN FINES DE LUCRO, TENDENTE AL MEJORAMIENTO DE LA SOCIEDAD DOMINICANA.	ROSINIS DARIO HERNANDEZ VALERIO
05-31710	23/05/2005	FUNDACION LA ESPERANZA JUVENIL	INSTITUCION SIN FINES DE LUCRO, DEDICADA A AYUDAR A LOS POBRES DEL SECTOR DE VILLAS AGRICOLAS.	DIGNA GERTRUDY DE JESUS RAMIREZ
05-36403	10/06/2005	FUNDACION MUSEO CULTURAL FORTALEZA SAN LUIS	RESCATE CULTURAL FORTALEZA SAN LUIS	FUNDACION MUSEO CULTURAL FORTALEZA SAN LUIS
05-18474	29/03/2005	FUNDACION PARA EL BIENESTAR DEL ENVEJECIENTE FBE	FUNDACIÓN SIN FINES DE LUCRO, PROMOVER ACCIONES PARA APOYAR A LOS ENVEJECIENTES DESPROTEGIDOS, PROCURANDO LA UNIÓN DE LA FAMILIA EN LA VEJEZ Y OFRECER SERVICIOS COOPERATIVOS A SUS SOCIOS, TALES COMO: ACTIVIDADES DE CONFRATERNIDAD FAMILIAR.	BENEDICTO BAEZ HERRERA

EXP. No.	FECHA SOL.	NOMBRE COMERCIAL	ACTIVIDAD COMERCIAL	SOLICITANTE
05-27839	05/05/2005	FUNDACION PIMENTEL CRECE	APOYAR Y PROMOVER LA EDUCACIÓN COMO HERRAMIENTA FUNDAMENTAL PARA LOGRAR EL DESARROLLO DE LAS COMUNIDADES QUE FORMAN EL MUNICIPIO DE PIMENTEL, R. D.; CONTRIBUIR A LA CALIDAD DE LA EDUCACIÓN Y GARANTIZAR EL ACCESO A PROCESOS NO FORMALES DE ALFABETIZACIÓN.	FRANKLIN RAMON MOREL JONES
05-27898	05/05/2005	FUNERARIA CAMINO AL CIELO	FUNERARIA.	LULY MARICEL JOA ABREU
05-36869	14/06/2005	FURMIGADORA ARAÑA	FUMIGACION CONTRA INSECTOS	JOSELITO FERNANDEZ
05-24931	25/04/2005	GARDEN - LENDOR & ASOC.	SERVICIOS AEREOS EN GENERAL	EMILIO ANTONIO A. GARDEN LENDOR
05-23941	19/04/2005	GARDEN PROJECTS JAR	JARDINERIA.	JOSE ANTONIO RODRIGUEZ DIAZ
05-29232	11/05/2005	GENERAL DE NEGOCIOS Y SERVICIOS. GENSER	COMERCIALIZACION DE PRODUCTOS ALIMENTICIOS Y DE CONSUMO GENERAL, MANTENIMIENTO A AUTOMOVILES Y ASESORIAS COMERCIALES EN GENERAL.	OSCAR ANDRES CARRASCO PEÑA / JOSE ALBERTO PERALTA MARCELINO / ESPERANZA ADALIS ABREU CAPELLAN
05-30108	16/05/2005	GENESIS CERAMICA	VENTA Y DISTRIBUCIÓN DE CERÁMICA Y TODO LO RELACIONADO CON EL ACABADO DE LAS CONSTRUCCIONES.	DANIELA DEL CARMEN TAVERAS PEÑA
05-35759	09/06/2005	GENTE FUERA DE SERIE	PROGRAMA DE TELEVISION QUE TENDRÁ COMO OBJETO EL ENTRETENIMIENTO DE EL PUBLICO EN GENERAL, Y SERA TRANSMITIDO VÍA SATÉLITE.	EDUAL RAFAEL RAMIREZ SEVERINO
05-23563	18/04/2005	GESTIAN CONSULTING	CONSULTORIA SOBRE UNA DIVERSIDAD DE CONOCIMIENTOS, TALES COMO TECNOLOGIA D INFORMACION Y COMUNICACION, ADMINISTRACION, MERCADEO, DERECHO, SOCIOLOGIA, PSICOLOGIA, ECONOMIA.	LENIN MANUEL LOPEZ ROSARIO
05-22113	12/04/2005	GESTION TECNOLOGICA GLOBAL D & F	INSTALACIÓN, REPARACIÓN Y MANTENIMIENTO DE REDES DE COMPUTADORAS.	MARIO JOSE FERNANDEZ QUEZADA
05-33579	31/05/2005	GESTIÓN Y CONSULTORIA FINANCIERA ALIANZA GSFJ	ASESORÍAS Y CONSULTORÍAS DE CONTABILIDAD, ANÁLISIS ECONÓMICOS - FINANCIEROS DE EMPRESAS, ESTUDIOS DE FACTIBILIDAD, GESTIÓN DE FINANCIAMIENTOS, ORGANIZACIÓN Y DISEÑO EMPRESARIAL, AUDITORÍA CONTABLE, ANÁLISIS DE CONTABILIDAD IMPOSITIVA, ESTUDIOS DE COSTOS.	FRANKLIN GOLIBART FERMIN
05-33705	01/06/2005	GESTORA DE EXPLOTACIONES TURISTICAS DEL MAR GEXTUMARSA	EXPLOTACIÓN TURÍSTICA, ORGANIZACIÓN, VENTA, PROMOCIÓN Y REALIZACIÓN DE SERVICIOS TURÍSTICOS EN GENERAL, ASÍ COMO A LA REALIZACIÓN DE TODA GESTIÓN COMERCIAL, FINANCIERA Y LEGAL.	JOSE MILCIADES ALBURQUERQUE CARBUCCIA
05-35205	07/06/2005	GGP AUDITORES	AUDITORIA, SISTEMA DE CONTABILIDAD, ASESORÍA EN IMPUESTOS Y OTROS SERVICIOS LIGADOS A LA CONTADURIA PUBLICA.	GGP, GERENCIA GLOBAL DE PROYECTOS S.A.
05-18430	29/03/2005	GLOBAL BUSSINESS SOLUTIONS CONSULTANTS RD	REPRESENTACIONES DE INVERSIONISTAS NACIONALES Y EXTRANJEROS EN OPORTUNIDADES DE NEGOCIOS EN MARCAS DE FABRICAS, COMERCIALES, INDUSTRIALES Y DE SERVICIOS.	PEDRO PORFIRIO URRUTIA SANGIOVANNI
05-32341	25/05/2005	GO EXPRESS EXPORT E IMPORT	IMPORTACIÓN, EXPORTACION Y COMERCIALIZACIÓN EN EL TERRITORIO DOMINICANO Y EN EL EXTRANJERO DE BIENES Y SERVICIOS.	FRANCIS CABRERA VALERIO
05-32433	25/05/2005	GRACIPAU	NEGOCIOS DE BIENES RAICES	HIPOLITO JOSE GARCIA ARMENTEROS
05-31941	24/05/2005	GRAN BARATILLO D' GIL	VENTA DE MISCELÁNEAS Y ARTICULOS PARA EL HOGAR.	MAYRA JOSEFINA GIL ROSARIO
05-31282	20/05/2005	GRANADOS SOLUTIONS	VENTA, COMPRA Y REPARACION DE COMPUTADORAS, TRABAJOS A DOMICILIO.	RICARDO ENRIQUE GRANADOS GOMEZ
05-437	05/01/2005	GRISELDA MONTAS UN BANQUETE DE SERVICIOS	ELABORACION DE BUFFET, ORGANIZACION DE EVENTOS SOCIALES, VENTAS DE BOCADILLOS.	GRISELDA VIRGINIA ALTAGRACIA MONTAS BAUTISTA DE SANCHEZ
05-22543	13/04/2005	GRUAS Y EQUIPOS PESADOS CABRAL	REMOLQUE, TRANSPORTE, LEVANTE Y CARGA DE VEHÍCULOS Y EQUIPOS.	FRANCISCO DEL ROSARIO CABRAL
05-36263	10/06/2005	GRUPO EDITORIAL CORDILLERA	IMPRESION, ENCUADERNACION, PRODUCCION, MANUFACTURA, DISEÑO, DIAGRAMACION, DE MATERIALES IMPRESOS DE TODO TIPO Y NATURALEZA: COMPRA, VENTA, DISTRIBUCION Y COMERCIALIZACION DE MATERIALES DE OFICINA EN GENERAL: LIBRERIA, PAPELERIA Y MATERIALES DE OFICINA	FERMIN SUAREZ RINCON
05-17302	18/03/2005	GRUPO GAUTREAU	FINANCIERA COMERCIAL, CON CREDITOS DISPONIBLES; A LA REALIZACIÓN DE PRESTAMOS DE TODO GENERO; FINANCIAMIENTO A CORTO Y MEDIANO PLAZO DE CAPITAL DE TRABAJO DE ACTIVIDADES COMERCIALES INDUSTRIALES Y PERSONALES QUE TIENDAN AL DESARROLLO ECONÓMICO DEL PAÍS	JUAN CARLOS GAUTREAU MOTA
05-24618	22/04/2005	GRUPO INSULAR	COMPRA, VENTA, DISTRIBUCIÓN, IMPORTACIÓN Y EXPORTACIÓN DE TODA CLASE DE PRODUCTOS, MERCANCÍAS Y ARTÍCULOS, INVERSIONES MOBILIARIAS E INMOBILIARIAS EN GENERAL.	INSULAR TRADING COMPANY, C. POR A.
05-32662	27/05/2005	GRUPO SELA	CONSTRUCCION EN GENERAL. COMPRA. VENTA Y COMERCIALIZACION DE MERCANCIAS Y MATERIALES AFINES AL AREA DE LA CONSTRUCCION, DISEÑOS E INGENIERIAS, SERVICIOS EN GENERAL, INMOBILIARIAS Y BIENES RAICES, ACTIVIDADES FINANCIERAS, IMPORTACION Y EXPORTACION.	SEGISMUNDO LOPEZ FERREIRAS
05-2230	14/01/2005	GSM INVESTISSEMENTS DOMINICANA	INVERSIONES INMOBILIARIAS EN NEGOCIOS HOTELEROS, TURÍSTICOS O CASINOS DE JUEGOS DE AZAR.	GEORGE SANTA MARIA/FRANCK OLIVIER SANTA MARIA
04-101777	22/12/2004	H.A. OPTIMOX FARMACEUTICAL	COMERCIALIZACION Y DISTRIBUCION DE VITAMINAS Y MEDICAMENTOS, ASI COMO ADQUIRIR Y VENDER BIENES Y DERECHOS, MOBILIARIOS E INMOBILIARIOS.	HANNS CHANTIRY ALEXIS
05-32392	25/05/2005	H.A.C. CORPORATIONS	REALIZAR TODO TIPO DE OPERACIONES COMERCIALES CON BIENES RAICES EN GENERAL, INCLUYENDO LA COMPRA, VENTA, PERMUTA, ARRENDAMIENTO Y ALQUILER DE PROPIEDADES INMOBILIARIAS URBANAS, SUB-URBANAS Y RURALES.	YNGRID GLORIA YEARA VIDAL
05-32318	25/05/2005	HBM AUTO PARTS	VENTA DE REPUESTOS PARA VEHICULOS DE MOTOR	HAMILTON MANUEL BURGOS MORENO
05-32458	25/05/2005	HELVETIE	REPRESENTACION DE COMPAÑIAS NACIONALES Y EXTRANJERAS. ADQUISICIÓN, VENTA, PERMUTA Y EXPLOTACION DE TODA CLASE DE INMUEBLES, RURALES, YERMOS O EDIFICADOS, PROMOCION Y VENTA Y EL ALQUILER DE LOS MISMOS, GESTIONES INMOBILIARIAS, BIENES RAICES	BERNAR CHARLES HOSOTTE
05-27017	03/05/2005	HERRERIA IBAÑEZ GARCIA	TRABAJOS EN HIERRO (HERRERIA, ESTRUCTURA METALICA, METAL MECANICA, MANTENIMIENTO MECANICO).	LUCINIO IBAÑEZ GARCIA
05-29134	11/05/2005	HISPANIOLA PLANT VIVERO	PRODUCCION, COMERCIALIZACIÓN DE PLANTAS ORNAMENTALES.	JOSE DE JESUS CONTRERAS GARCIAS
05-30873	18/05/2005	HOSPITAL UNIVERSITARIO DR. RAFAEL VASQUEZ GARCIA	OFRECER SERVICIOS DE SALUD A TODAS LAS PERSONAS, PRINCIPALMENTE A LOS SECTORES MAS DESPOSEIDOS , MARGINADOS Y/O GOLPEADOS DE NUESTRA SOCIEDAD	RAFAEL ELEUTERIO VASQUEZ GARCIA
05-29353	11/05/2005	HOTEL RIU MELAO	ACTIVIDADES HOTELERAS	MACAO CARIBE BEACH, S. A.
03-71527	12/11/2003	H.P.B - COM	ACTIVACION, REPARACION Y VENTA DE CELULARES DE DIFERENTES MARCAS RECONOCIDAS.	HONERCIDO MARTIRIS PEREZ BRITO
05-34744	06/06/2005	IBER TRADE	IMPORTACIÓN, DISTRIBUCIÓN Y VENTA DE MERCANCIAS, BIENES Y PRODUCTOS EN GENERAL, LA EXPORTACIÓN, COLOCACIÓN Y COMERCIALIZACION DE TODO TIPO DE MERCANCIAS, BIENES Y PRODUCTOS.	FERNANDO JOSE PADOVANI MEJIA
05-35057	07/06/2005	IBUSINESS SOLUTIONS	ACTIVIDADES COMERCIALES RELACIONADAS CON COMERCIO ELECTRÓNICO, CREACIÓN DE PAGINAS DE INTERNET, OTORGAMIENTO DE CERTIFICACIONES DIGITALES Y DE SEGURIDAD DE INTERNET, ASÍ COMO A OTRAS ACTIVIDADES RELACIONADAS CON SERVICIOS EN LINEA.	LUIS AUGUSTO FRANCISCO VICTORIA MENDEZ
05-33728	01/06/2005	IDEA MOBILI	IMPORTACION Y DISTRIBUCIÓN DE MUEBLES	ROBERTO RONCARI
05-33024	30/05/2005	IGLESIA PENTECOSTAL FUENTE DE VIDA 'LUZ DE LA ESPERANZA'	EDUCAR AL PUEBLO CON LA PALABRA DE DIOS.	GUILLERMO ANTONIO CONCEPCION
05-17061	18/03/2005	IGLESIA PENTECOSTAL JESUS EL BUEN PASTOR	AYUDAR A LA COMUNIDAD MEDIANTE LA PREDICACIÓN, EL EVANGELIO TRASFORMADOR QUE CAMBIA, REDIME Y TRASFORMA LAS VIDAS.	CESAR A.CRUZ TINEO
05-35746	09/06/2005	ILC	CENTRO DE IDIOMAS INTENSIVO Y ASESORIA EDUCATIVA INTERNACIONAL	MARIA MIGDALIA MOLINA FERNANDEZ
05-35749	09/06/2005	ILC	PROGRAMAS DE INTERCAMBIO Y ASESORIA EDUCATIVA INTERNACIONAL	MARIA MIGDALIA MOLINA FERNANDEZ
05-26877	29/04/2005	IMPORTADORA ALONDRA	IMPORTACION Y/O EXPORTACION DE TODO TIPO DE ROPA INTERIOR Y SU RELACIONADO	PABLO JOSE MARTINEZ ESPINAL
05-33295	31/05/2005	IMPORTADORA J.R.P	IMPORTACION DE MERCANCIAS EN GENERAL	JOAQUIN REYES PARRA
05-33880	01/06/2005	IMPORTADORA K. O. P.	COMPRA, VENTA, IMPORTACION Y EXPORTACION AL POR MAYOR DE ELECTRODOMESTICOS, ROPAS, PRODUCTOS DE LA HIGIENE PERSONAL Y DEL HOGAR, PRODUCTOS FERRETEROS Y DE DECORACION DEL HOGAR	JOSE OSIRIS PEÑA
05-36440	13/06/2005	IMPORTADORA LUTHJE	IMPORTACION DE JEANS Y VENTA DE MATERIAL GASTABLE PARA OFICINA.	ALFREDO ANTONIO LUTHJE ACEVEDO
04-94470	25/11/2004	IMPORTADORA YURI ALCASAS	IMPORTADORA Y EXPORTADORA DE EFECTOS ELECTRODOMESTICOS.	YURI ALBERTO CASTILLO CEDEÑO
05-30715	18/05/2005	INDEPHEP INSTITUTO PARA EL DESARROLLO DEL PONTENCIAL HUMANO Y LA EFECTIVIDAD PERSONAL	IMPARTIR CURSOS Y SEMINARIOS DE SUPERACION Y DESARROLLO PERSONAL.	ANDELSON ANTONIO VERAS ARIAS
05-34735	06/06/2005	INDUSTRIA DEL MUEBLE D & C	FABRICACION, DISTRIBUCION, COMPRA Y VENTA DE MUEBLES, PARA GESTIONAR LAS COMPRAS Y VENTAS NACIONALES E INTERNACIONALES, REPRESENTACION DENTRO Y FUERA DEL PAIS.	CARMEN DELIA HERRERA NUÑEZ
05-25124	25/04/2005	INDUSTRIA ETANOL DEL CARIBE	COMPAÑIA DE PRODUCCION DE ALCOHOL ETILICO.	ALEJANDRO FARACH ZABLAH
05-30676	18/05/2005	INDUSTRIAL TRADING NETWORK	VENTA, ALQUILER Y MERCADEO DE BIENES INMUEBLES, ESTABLECER, GESTIONAR E IMPLEMENTAR EN GENERAL LOS NEGOCIOS DE FINANCIAMIENTOS, INVERSIONES, CORREDURIAS, GARANTIAS, CONSULTORÍAS, SUSCRIPCIÓN Y VENTA DE VALORES MERCANTILES, DE COMPRA Y VENTA DE BIENES.	RAFAEL GUILLERMO ASENCIO CHEVALIER
05-33323	31/05/2005	INFINITY CONNECTIONS B.M.P.P.	CONSTRUCCIÓN, INMOBILIARIA Y BIENES RAÍCES.	TANIA ELIZABETH MATOS FERNANDEZ
05-30695	18/05/2005	ING. GREGORIO HIDALGO FRANCO & ASOC.	INSTALACIONES ELECTRICAS RESIDENCIALES E INDUSTRIALES, SOPORTE TECNICO, SUPERVISION DE PROYECTO, MANTENIMIENTO ELECTROMECANICO	GREGORIO HIDALGO FRANCO
05-25379	26/04/2005	INMOBILIARIA CHUFLAI	CONCESION DE PRESTAMOS PERSONALES E HIPOTECARIOS, A LA CONSTRUCCION DE VIVIENDA.	JULIAN ANTONIO RODRIGUEZ
05-36039	10/06/2005	INMOBILIARIA DE INVERSIONES DOMINICO-EXTRANJERAS ININDE	COMPRA, VENTA Y COMERCIALIZACION DE TERRENOS, CASAS, APARTAMENTOS, SOLARES, BIENES RAICES.	GISSETTE MIOSOTYS MOLINA ROJAS
05-34459	03/06/2005	INMOBILIARIA EL VELERO BLANCO	ADQUISICIÓN, VENTA, PERMUTA Y EXPLOTACIÓN DE TODA CLASE DE INMUEBLES, RURALES, YERMOS O EDIFICADOS, PROMOCION Y VENTA Y EL ALQUILER DE LOS MISMOS, QUESTIONES INMOBILIARIAS, BIENES RAICES	EVANDER EDUARDO CAMPAGNA GONZALEZ / WILLIAM EWALD LAMBERTUS
05-10262	19/02/2005	INMOBILIARIA ELIDIA DIASA & ASOCIADOS	ALQUILER Y VENTAS DE CASAS, SOLARES Y APARTAMENTOS.	ELIDA MERCEDES DIASA GERMOSEN
04-104393	31/12/2004	INMOBILIARIA EXPANSION DE LOS CINCO	COMPRA, VENTA, ALQUILER Y ADMINISTRACIÓN DE PROPIEDADES, CONSTRUCCIÓN DE CASAS, APARTAMENTOS, EDIFICIOS, PLAZAS, NAVES INDUSTRIALES, OTORGAR PRESTAMOS, EXPORTAR E IMPORTAR MERCANCÍAS DE TODO GENERO.	MIGUEL ANGEL LIRANZO POZO
05-36936	14/06/2005	INMUEBLECA	IMPORTACION Y DISTRIBUCION AL POR MAYOR Y DETALLE DE TODO TIPO DE MUEBLES, ELECTRODOMESTICOS Y ENSERES DEL HOGAR.	JAIRO ENMANUEL ZAPATA CRUZ
05-35285	07/06/2005	INSTALACIONES EN HIERRO DEL POZO	HERRERIA EN GENERAL, QUE INCLUYE EL DISEÑO Y MONTAJE DE MATERIALES EN HIERRO; COMPRAR ARRENDAR Y VENDER BIENES INMUEBLES; FOMENTO Y PATROCINIO DE PROYECTOS, URBANIZACIONES Y NOTIFICACIONES; CONSTRUIR EDIFICIOS DE APARTAMENTOS.	FRANKLIN DEL POZO MORETA
05-30992	19/05/2005	INTERNET SATELITAL NETWORK INSANET	INTERNET DE MANERA INALAMBRICA VIA SATELITE.	ELEAZAR RAFAEL CORTERREAL / STALING CASTILLO LOPEZ
05-30918	18/05/2005	INVERSIONES ABACOA	PROMOVER, DESARROLLAR E INVERTIR EN EMRESAS COMERCIALES E INDUSTRIALES AGROPECUARIAS, TURISTICAS, SOCIEDADES FINANCIERAS O DE BIENES RAICES, BANCOS.	INVERSIONES ABACOA, S. A.
05-27545	04/06/2005	INVERSIONES AMPURIAS	INVERSIÓN, REPRESENTACIÓN, CONSTRUCCIÓN, VENTA, FINANCIAMIETO DE APARTAMENTOS E INMUEBLES EN GENERAL.	RAM ALEXANDER PUJOLS PUJOLS
05-28987	11/05/2005	INVERSIONES AZTLAN	IMPORTACION Y EXPORTACION DE MERCANCÍAS Y PRODUCTOS EN GENERAL, COMPRA Y VENTA DE BIENES Y DERECHOS MOBILIARIOS E INMOBILIARIOS ASÍ COMO REALIZAR ACTIVIDADES COMERCIALES CON SOCIEDAD NACIONALES Y EXTRANJERAS.	JOSE JUAN NOBOA CHAVARRIA
05-30919	18/05/2005	INVERSIONES DUEY	PROMOVER, DESARROLLAR E INVERTIR EN EMPRESAS COMERCIALES E INDUSTRIALES AGROPECUARIAS, TURISTICAS, SOCIEDADES FINANCIERAS O DE BIENES RAICES, BANCOS.	INVERSIONES DUEY, S.A.
05-20441	06/04/2005	INVERSIONES EL SIGUIRILLIN	COMERCIALIZACIÓN, COMPRA, VENTA, EDIFICACION, REPRESENTACIÓN, FINANCIAMIENTO Y PROMOCION DE BIENES INMUEBLES, MUEBLES, MERCANCIAS Y SERVICIOS EN GENERAL, ASI COMO A LA IMPORTACION, EXPORTACION Y REPRESENTACION INDUSTRIAL DE MARCAS, PRODUCTOS Y SERVICIOS.	CLODET ELIAS ALBA

EXP. No.	FECHA SOL.	NOMBRE COMERCIAL	ACTIVIDAD COMERCIAL	SOLICITANTE
05-31799	23/05/2005	INVERSIONES ESTRELLA PLATEADA	INVERSIONES MOBILIARIAS E INMOBILIARIAS, EXPORTACIÓN E IMPORTACIÓN DE TODO GENERO DE MERCANCÍAS PROMOVER Y FOMENTAR LAS OPORTUNIDADES DE INVERSIÓN EN EL PAÍS, ASI COMO LA COMPRA Y VENTA DE ACCIONES.	ERNESTO CUEVAS BAUTISTA
05-22902	15/04/2005	INVERSIONES FINANCIERAS NAJO FLASH	PRESTAMOS FINANCIEROS.	AMANCIA NUÑEZ CORREA
05-32221	24/05/2005	INVERSIONES KDM	COMPRA. VENTA, CONSTRUCCION, REPRESENTACION Y TASACION DE BIENES MUEBLES E INMUEBLES.	ANGEL VINICIO QUEZADA HERNANDEZ
05-35798	09/06/2005	INVERSIONES KUALA LUMPUR	PROMOCION, MERCADEO, COMPRA Y VENTA DE BIENES INMUEBLES.	RAFAEL AUGUSTO ALCANTARA VERAS
05-29781	13/05/2005	INVERSIONES L.F.E	OPERACIONES COMERCIALES, FINANCIERAS Y DE CREDITO, ADQUISICIÓN DE DERECHOS REALES Y PERSONALES, MOBILIARIOS E INMOBILIARIOS.	VERONICA NUÑEZ CACERES/JOSE ANTONIO TAVARES CROSS
05-34611	03/06/2005	INVERSIONES MATNNY	PRESTAMOS PERSONALES A PEQUEÑOS Y MEDIANOS EMPRESARIOS.	YANEIRA VALERIO SANTOS
05-31068	19/05/2005	INVERSIONES PATZAU	ESTABLECER, GESTIONAR E IMPLEMENTAR LOS NEGOCIOS DE INVERSIONES, CORREDURIAS, GARANTÍAS, CONSULTORIAS, PROMOCIÓN, VENTA, ARRENDAMIENTO, ALQUILER PERMUTA O CUALQUIER OTRA FORMA DE ADQUISICIÓN, ADMINISTRACIÓN, CONSTRUCCIÓN, REMODELACION.	HYUN CHUL KIM
05-29780	13/05/2005	INVERSIONES RAICES PAD	ADMINISTRACIÓN, COMPRA Y VENTA DE INMUEBLES Y TODO TIPO DE ACTIVIDAD RELACIONADA CON LA INMOBILIARIA..	PHILLIP JACOB SAMUEL WEIL JIMENEZ
05-31804	23/05/2005	INVERSIONES SAL	FOMENTO DE INVERSIÓN, COMERCIALIZACIÓN Y PROMOCIÓN DE BIENES Y SERVICIOS EN GENERAL, COMPRA Y VENTA DE BIENES MUEBLES E INMUEBLES.	ELENA MARIA FERNANDEZ CONTRERAS
05-32749	27/05/2005	INVERSIONES SOLRETE	REPRESENTACIÓN, EXPORTACIÓN DE TODA CLASE DE INMUEBLES, RURALES, YERMOS O EDIFICADOS, PROMOCION Y VENTA Y EL ALQUILER DE LOS MISMOS, GESTIONES INMOBILIARIAS, BIENES RAICES	EVANDER EDUARDO CAMPAGNA GONZALEZ / WILLIAM EWALD LAMBERTUS
05-22259	13/04/2005	INVERSIONES UNIDAS DE LA ZONA NORTE DE HAINA	COMPRA Y VENTA DE ARTICULOS ELECTRODOMÉSTICOS.	ISIDRO ROBERT BENITEZ
05-29438	12/05/2005	INVERSIONES VALERIO GRULLON	FINANCIAMIENTO DE VEHICULOS Y VENTA DE MOTORES, PRESTAMOS HIPOTECARIOS.	DANIEL ANTONIO VALERIO GRULLON
05-18958	31/03/2005	INVERSIONES VISHNU	ADQUIRIR POR VIA DE APORTE EN NATURALEZA O DE OTRO MODO, PERMUTAR Y VENDER TODA CLASE DE INMUEBLES, URBANOS O RURALES, YERMOS O EDIFICADOS, SEA EN SU TOTALIDAD O EN PARTE, EN ESTE PAIS O EN EL EXTRANJERO	MARIE JOSEE EVELYNE BAZIN
05-27299	04/05/2005	INVERSIONES YANBAN	ADQUISICION Y VENTA DE INMUEBLES EN EL TERRITORIO NACIONAL	GUIDO LUIS PERDOMO MONTALVO
05-31699	23/05/2005	IPS, INTERNACIONAL PROPERT Y SERVICES	PROMOCION, COMPRA Y VENTA DE BIENES INMUEBLES, ASI COMO ADMINISTRACION DE ALQUILERES, CONDOMINIOS, ASESORIAS LEGALES EN EL SECTOR INMOBILIRIARIO EN REPUBLICA DOMINICANA Y EN EL EXTRANJERO.	OSCAR ORLANDO D' OLEO SEIFFE / FRANCISCO JOSE CUELLO MATOS / ALEJANDRO ARTURO PUELLO AQUINO
05-33993	02/06/2005	ITALIA COMUNICACIONES	IMPORTACIÓN, VENTA Y COMERCIALIZACION DE TODO TIPO DE EQUIPOS TELEFÓNICOS, DIGITALES Y DE COMUNICACIONES EN GENERAL, SERVICIOS DE INTERNET.	FERNANDO ARTURO ORTIZ PIMENTEL
05-37022	14/06/2005	ITELEC INGENIERIA, TECNOLOGIA Y ELECTRICIDAD	SOLUCIONES Y SERVICIOS DE INGENIERÍA ELÉCTRICA, TECNOLOGÍA Y ELECTRICIDAD.	MAXIMO AUGUSTO ALMONTE TAVERA
05-30732	18/05/2005	IVELC	COMPRA, VENTA, ARRENDAMIENTO Y DEMAS OPERACIONES RELATIVAS A LA PROPIEDAD INMOBILIARIA, DISEÑO, DESARROLLO DE PROYECTOS. ASI COMO TAMBIEN COMPRA. VENTA DE BIENES MUEBLES, IMPORTACION, EXPORTACION	GUILLERMO RAFAEL GUZMAN ALTUNA
05-31640	23/05/2005	J & N AGROFORESTAL	INICIARSE EN EL AREA AGROFORESTAL EN GENERAL, EXPORTACION E IMPORTACION DE PRODUCTO AGROFORESTAL, ALIMENTICIO; IMPORTAR LAS HERRAMIENTAS Y VEHICULOS LABORALES A UTILIZARSE PREPARACION DE LOS CAMPOS AGRICOLAS.	MOZART EMILIO DE LANCER SANCHEZ
05-28294	06/05/2005	JAL COMERCIAL	ADQUISICIÓN, VENTA Y/O ADMINISTRACION DE TODO TIPO DE BIENES MUEBLES E INMUEBLES Y LA REALIZACION DE TODA GESTION COMERCIAL, FINANCIERA Y LEGAL RELACIONADA DIRECTA O INDIRECTAMENTE CON ESAS ACTIVIDADES.	JAM LEARY ALBA MEDRANO
05-37677	16/06/2005	JARDIN INFANTIL TIA IRIS	SERVICIOS EDUCATIVOS.	ANA YRIS TAVAREZ DE MENDEZ
05-36854	14/06/2005	JARKOV IMPORT	COMPRA, VENTA, IMPORTACIÓN DE NEUMÁTICOS, REPUESTOS, VEHÍCULOS DE MOTOR, BATERIAS, INVERSORES, MATERIAL GASTABLE DE OFICINAS Y MERCANCÍAS EN GENERAL. EN TODO EL TERRITORIO DE LA REPUBLICA DOMINICANA	MIGUEL ANGEL VASQUEZ PEÑA
05-35388	08/06/2005	JAZZY'S ELITE BAVARO	DESARROLLO DE ACTIVIDADES DE ENTRETENIMIENTO, NIGHT CLUB, BARES, DISCOTECA.	JAZZYS ELITE, S.A.
05-31048	19/05/2005	JEAM INGENIERIA	CONSTRUCCION DE EQUIPOS ELECTRONICOS, SERVICIOS RESIDENCIALES E INDSUTRIALES, VENTA, DISTRIBUCION DE TODO TIPO DE MATERIALES ELECTRICOS RELACIONADOS A LA ELECTROMECANICA CONSTRUCCION Y SERVICIOS EN OBRAS CIVILES	JUAN ENRIQUE ALMONTE MERCEDES
05-32128	24/05/2005	JMF AUTO DEALER	COMPRA Y VENTA DE VEHICULOS.	JOHN MANUEL FERNANDEZ MARTE
05-33737	01/06/2005	J.M.M. RENT A CAR	SERVICIO GENERALES Y DE MANERA ESPECIAL AL ALQUILER DE TODO TIPO DE VEHICULOS DE MOTOR. IMPORTACION Y EXPORTACION, VENTAS DE VEHICULOS	MODESTA VENTURA POLANCO
05-20170	05/04/2005	JOCA AGROINDUSTRIAL	IMPORTACIÓN, FABRICACION Y VENTA DE PRODUCTOS VETERINARIOS Y ALIMENTICIOS PARA ANIMALES. IMPORTACION DE ACCESORIOS Y PRODUCTOS AGRICOLAS.	CARLOS ALBERTO RODRIGUEZ BASTARDO
05-21266	08/04/2005	JOCELYNE RESTO BAR	VENTA DE ALIMENTOS Y BEBIDAS	JOCELYNE LEVREAULT
05-32174	24/05/2005	JOCHY GIFT SHOP	COMERCIALIZACIÓN DE ARTICULOS ARTESANALES.	JOSE LUIS RAMIREZ SEVERINO
05-34006	02/06/2005	JOSE ESPINOSA ESTRUCTURA METALICA	FABRICACION E INSTALACIÓN DE ESTRUCTURAS METÁLICAS Y ACEROS EN GENERAL, IMPORTACION Y EXPORTACION.	JOSE GERALDO ESPINOSA INOA
04-71287	01/09/2004	JOSE RIVAS SECURITY SOLUTIONS	VENTA DE INVERSORES, ALARMAS, CIRCUITO CERRADO	JOSE MANUEL RIVAS MARTINEZ
05-35229	07/06/2005	JUSTICIA 365	OFRECER SERVICIOS JURIDICOS PRE-PAGADOS Y ASESORIA JURIDICA EN GENERAL.	FEDERICO GUILLERMO VALERA SANCHEZ
05-34121	02/06/2005	KADIA	COMERCIALIZACIÓN DE ACCESORIOS PARA AUTOS	VICTOR MANUEL ARAUJO ABREU
05-19729	04/04/2005	KING MAINTENANCE SERVICE	MANTENIMIENTO DE ASEO PERMANENTES O EVENTUALES, LIMPIEZA DE PISOS DE CERAMICA, PULIDO Y CRISTALIZADO, LAVADO DE MUEBLES, LAVADO Y ODORIZANTE DE ALFOMBRAS Y MANTENIMIENTO DE OFICINAS Y EDIFICIOS	WILMAN BATISTA RODRIGUEZ
05-36451	13/06/2005	LA DISTRIBUIDORA LLONYSA	VENTA DE PRODUCTOS FARMACÉUTICOS Y MATERIAL GASTABLE.	TAZIANA ANGELA NEBESKA FERRER ROLDAN
05-20436	06/04/2005	LA ESCUELA DE INGLES AMERICANO LEIA	ENSEÑAR, CAPACITAR Y EDUCAR A PERSONAS DE ESCASO RECURSO EN EL IDIOMA INGLES.	RAYMOND MICHAEL RUDD
05-34771	06/06/2005	LA HISPANICA DE PRESTAMOS	PRESTAMOS HIPOTECARIOS Y COMERCIALES DE MENOR CUANTIA PARA: CAFETERÍAS, COLMADOS, PANADERÍAS, SALONES DE BELLEZA Y PRESTAMOS PERSONALES PARA EMPLEADOS PÚBLICOS Y PRIVADOS.	ROSARIO SUBI
05-34919	06/06/2005	LA LUZ DE LA VERDAD	DIFUNDIR POR RADIO, TELEVISIÓN E INTERNET, LAS DOCTRINAS, CREENCIAS Y ACTIVIDADES DE LA IGLESIA DE JESUCRISTO DE LOS SANTOS DE LOS ÚLTIMOS DÍAS.	ASOCIACION DOMINICANA DE LA IGLESIA DE JESUCRISTO DE LOS SANTOS DE LOS ULTIMOS DIAS, INC.
05-18809	30/03/2005	LA SORPRESA TIPICA	CONJUNTO TIPICO MUSICAL	JOSE ALBERTO RODRIGUEZ GUTIERREZ
05-32478	25/05/2005	LA VITALIDAD IMPORTACION Y EXPORTACION	IMPORTACION Y EXPORTACION DE PRODUCTOS PARA LA SALUD, ARTICULOS DIVERSOS.	SERVIA LOURDES MEJIA LARA / PETRA ARGENTINA DE LA CRUZ ACOSTA
05-19702	01/04/2005	LABORATORIO BERDOR	FABRICACIÓN DE ACEITE EXTRAÍDO DE SEMILLA DE AGUACATE, ALMENDRAS Y OTROS PRODUCTOS NATURALES. SANTANA TOLENTINO/LEÓN PORTALATIN SANTANA	DORQUI BIENVENIDA VALDEZ/FRANCISCO
05-18031	23/03/2005	LABORATORIOS JULTEX	FABRICACION DE COSMETICOS.	FATIMA JULISSA ALMANZAR ESPINAL
05-35898	09/06/2005	LAMAPE INDUSTRIAL	INSTALACION DE PUERTAS Y VENTANAS EN ALUMINIO Y CRISTAL, CONJUNTAMENTE CON ALARMAS RESIDENCIALES Y COMERCIALES	SIGFREDO ANTONIO LAMA ACOSTA
05-37957	17/06/2005	LAN AIRLINES	TRANSPORTE AEREO DENTRO Y FUERA DEL PAIS, CON O SIN ITINERARIOS FIJOS, DE PASAJEROS Y CARGAS, CORREO EXCLUSIVO DE CARGAS EN GENERAL, INTERNACIONAL O DE CABOTAJE; COMPRAR, VENDER, ARRENDAR, TOMAR EN ARRENDAMIENTO, BRINDAR MANTENIMIENTO.	ENRIQUE EDUARDO DE MARCHENA KALUCHE
05-25129	25/04/2005	LAS CASCADAS	TIENDA DE REGALOS Y ACCESORIOS.	CRUZ SANTANA NUNEZ
05-33397	31/05/2005	LAS QUINTAS DE COCOTAL 2	CARACTER INMOBILIARIOS.	JOSE LUIS GARCIA DIEZ
05-36121	10/06/2005	LAUNCH DOMINICANA	VENTA DE BIENES Y SERVICIOS, EQUIPOS Y MAQUINARIAS PARA TALLERES AUTOMOTRICES, IMPORTACION Y EXPORTACION, REPRESENTACIONES DE FIRMAS INTERNACIONALES DEL RAMO.	ALFREDO FONTAÑETO PAREDES
05-25331	26/04/2005	LAYMEN MOTORS	VENTA Y FINANCIAMIENTO DE VEHICULOS DE MOTOR Y A SU VEZ COMERCIALIZACIÓN DE VENTAS DE EQUIPOS MÓVILES (CELULARES).	ELAYNE MARIA BREA LEONOR
05-35750	09/06/2005	LC INTERNATIONAL	PROGRAMAS DE INTERCAMBIO Y ASESORIA EDUCATIVA INTERNACIONAL.	MARIA MIGDALIA MOLINA FERNANDEZ
05-36474	13/06/2005	LEINEWEBER CARIBE INVERSIONES	PROMOCION Y FOMENTO DE OPERACIONES DE INVERSION EN EL PAIS, ADMINISTRACION DE HOTELES, TIENDAS.	DICKSON DOMINGO MARTINEZ GONZALEZ
05-28856	10/05/2005	LEOCADIO GUILLEN, SERVICIOS MULTIPLES, ASESORES LEGALES Y CONSULTORES	ASESORÍA DE INMIGRACIÓN, SERVICIOS LEGALES, BIENES RAÍCES Y ASESORÍA DE INVERSION .	LEOCADIO GUILLEN
05-36381	10/06/2005	LIBNI TRANSPORTACION	SERVICIO DE TRANSPORTE	FRANCISCO SOLANO MARTES PERALTA/LIBNI JEMUEL MARTE SORIANO/ MELIZA MARTE SORIANO
05-34281	02/06/2005	LIGA DEPORTIVA RAFA RIVERA	FOMENTAR EL DEPORTE DEL BALONCESTO, BASEBALL, REPRESENTACIÓN DE PELOTEROS AMATEUR PARA LOGRAR LLEVARLOS A SER PROFESIONALES, IMPORTACIÓN DE ÚTILES DEPORTIVOS, PREPARACIÓN, ALIMENTACIÓN, EDUCACIÓN, ENTRENAMIENTOS, ATENCIONES MEDICAS .	RAFAEL ANTONIO RIVERA MARTE
05-31107	19/05/2005	LIGA DOMINICANA CONTRA LA EPILEPSIA	"OFRECER SERVICIOS DE ORIENTACION A PACIENTES, INSTITUCIONES, FAMILIAS, PROFESIONALES Y AL PUBLICO SOBRE LAS EPILEPSIAS Y SU REPERCUSION EN EL ENTORNO SOCIOFAMILIAR, ESCOLAR Y LABORAL DE ESTOS PACIENTES"	FRANKLIN RIQUELNE MONTERO CONTRERAS
05-33478	31/05/2005	LIOBEL INDUSTRIAL	VENTA DE PRODUCTOS DE BELLEZA, PRODUCTOS PARA LA HIGIENE DEL HOGAR Y DE LA MUJER, FABRICACION DE PRODUCTOS DE HIGIENES PERSONALES Y DEL HOGAR.	FRANCISCA ARGENTINA RODRIGUEZ ALMANZAR / PEDRO JOSE ZARRILLA GONZALEZ
05-29952	13/05/2005	LITTLE TREASURES CENTRO ACADEMICO DE REFORZAMIENTO ESPECIALIZADO CRISTIANO	EDUCACION, TUTORIAS, Y SALA DE TAREAS LOCALES Y A DOMICILIO EN LA CIUDAD CAPITAL A ALUMNOS CRISTIANOS CON EDUCACION ESPECIALIZADA BILINGUE.	BETANIA EVANGELISTA MARTE JIMENEZ
05-35995	09/06/2005	LOCHART FARMACEUTICA INTERNACIONAL	DISTRIBUCIÓN, PRODUCCIÓN DE INSUMO DE PRODUCTO DE LABORATORIO MÉDICO.	DIONISIO LOCHART
05-27019	03/05/2005	LOIBETH ENTERPRISE	AGENTE COMISIONISTA EN LA VENTA DE MERCANCIAS VARIAS, ENTRE ELLAS DE ALIMENTOS, FERRETERIA, ETC.	PABLO NICOLAS NADAL DEL CASTILLO
05-2418	14/01/2005	LOREMISBETH MODA	COMPRA, VENTA, CONFECCIÓN Y ALQUILER DE PRENDAS DE VESTIR, EXPORTAR E IMPORTAR MERCANCÍAS AFINES.	MIGUEL ANGEL LIRANZO POZO

Oficina Nacional de Propiedad Industrial

EXP. No.	FECHA SOL.	NOMBRE COMERCIAL	ACTIVIDAD COMERCIAL	SOLICITANTE
05-24589	22/04/2005	LORGIS JIMENEZ & ASOCIADOS	SERVICIOS DE BIENES RAÍCES Y DE INGENIERÍA, INSTALACIÓN DE PUERTAS ELÉCTRICAS	LORGIS YGNACIO JIMENEZ MERCEDES
05-25593	27/04/2005	LOS HUARACHES	VENTA DE PRODUCTOS ALIMENTICIOS DE ORIGEN MEXICANO.	CYNTHIA MARISOL GARATE LOPEZ
05-27786	05/05/2005	LUCAM	REALIZACION DE TODAS LAS OPERACIONES FINANCIERAS, COMERCIALES, INDUSTRIALES, MOBILIARIAS E INMOBILIARIAS, LA PROMOCION, CREACIÓN, DESARROLLO E INVERSION DE TODA CLASE DE ESTABLECIMIENTOS Y EMPRESAS COMERCIALES, FINANCIERAS, INDUSTRIALES Y AGROPECUARIAS.	LUISA ALEJANDRINA CAMACHO CALDERON
05-31743	23/05/2005	LUIS ABREU G.	PRESTACION DE SERVICIOS DE HERRERIA QUE INCLUYE EL DISEÑO Y MONTAJE DE MATERIALES EN HIERRO; COMPRAR, ARRENDAR Y VENDER BIENES INMUEBLES; AL FOMENTO Y PATROCINIO DE PROYECTOS, URBANIZACIONES Y NOTIFICACIONES; CONSTRUIR EDIFICIOS DE APARTAMENTOS, CASAS .	LUIS ANTONIO ABREU GARCIA
05-30541	18/05/2005	LUIS DARIO PERALTA E HIJOS	PROMOCION DE COMPRA Y VENTA, RENTA, REPARACION, Y CONSTRUCCION DE INMUEBLES EN EL TERRITORIO NACIONAL	LUIS DARIO PERALTA
05-32395	25/05/2005	M. C. DREAMS INVESTMENTS	REALIZAR TODO TIPO DE OPERACIONES COMERCIALES CON BIENES RAÍCES EN GENERAL, INCLUYENDO LA COMPRA, VENTA, PERMUTA, ARRENDAMIENTO Y ALQUILER DE PROPIEDADES INMOBILIARIAS URBANAS, SUB-URBANAS Y RURALES, LA IMPORTACIÓN, EXPORTACIÓN.	YNGRID GLORIA YEARA VIDAL
05-27916	05/05/2005	MADERAS DEL ORIENTE	IMPORTACION Y EXPORTACIÓN DE TODO TIPO DE MADERA	GREGORIO EDUARDO DOMINGUEZ MIGUEL
05-30500	17/05/2005	MANGU DISCO PLAYA DORADA	ESTABLECIMIENTO O ESPACIO DE ENTRETENIMIENTO, PRESTACION DE SERVICIOS TURISTICOS.	DORADO SOL DE TEXAS, S. A.
05-30502	17/05/2005	MANGU PUERTO PLATA	ESTABLECIMIENTOS O ESPACIOS DE ENTRETENIMIENTOS, QUE INCLUYEN PRESTACION DE SERVICIOS TURISTICOS.	DORADO SOL DE TEXAS, S. A.
05-32223	24/05/2005	MANTEC	VENTA Y DISTRIBUCIÓN DE EQUIPOS UTILES Y ACCESORIOS DE COMPUTADORAS Y OFICINAS.	ANGEL VINICIO QUEZADA HERNANDEZ
05-27092	03/05/2005	MANUEL ANTONIO RAMIREZ & ASOCIADOS	EVALUACIÓN, DISEÑO, INGENIERÍA, ARQUITECTURA, ASESORÍA, CONSULTORÍA, SUPERVISIÓN, CONSTRUCCIÓN Y DECORACIÓN DE OBRAS TECNICAS Y CIVILES, LA EXPORTACIÓN E IMPORTACIÓN DE PRODUCTOS Y MATERIALES PARA LA CONSTRUCCIÓN.	MANUEL ANTONIO RAMIREZ OGANDO
05-24460	21/04/2005	MANUEL MARTINEZ INVERSIONES MICROEMPRESARIALES	PRESTAMOS, HIPOTECAS, BIENES RAICES EN GENERAL.	MANUEL ANTONIO MARTINEZ
05-32536	25/05/2005	MARCY UNDERWEAR	BORDADOS PARA ROPA INTERIOR, DISTRIBUCION Y VENTA DE LA MISMA TANTO EN EL TERRITORIO NACIONAL COMO EN EL EXTRANJERO, CONFECCIONES, DISEÑO DE ROPA INTERIOR.	MARICELIS SOÑE MENDOZA/NANCY COROMINAS
05-34963	06/06/2005	MARKET 809	VENTA DE ARTICULOS EN GENERAL.	MANUEL ALEJANDRO SEPULVEDA METZ
04-94471	25/11/2004	MARLENI MARINA RENTA CAR	RENTA CAR.	MARLENI ACOSTA DURAN
05-21628	11/04/2005	MARMAID 2000	FABRICACION, EMPAQUE Y DISTRIBUCION DE JUGOS NATURALES PARA LA VENTA EN TODO EL PAIS.	AGROINDUSTRIAL POPULAR, S.A.
05-32300	25/05/2005	MAROPA	IMPORTACION, COMPRA Y VENTA DE COSMETICOS Y ACCESORIOS.	ARODIS BIENVENIDO MELO ORTIZ
05-28119	06/05/2005	MAS QUE PALABRAS	PROGRAMA RADIAL MUSICAL E INTERACTIVO.	IVANONNA MARIA TEJEDA PIMENTEL
05-29106	11/05/2005	MATEO ELECTRICIDAD	VENTA DE MATERIALES ELECTRICOS, INSTALACIONES ELECTRICAS, SERVICIOS TECNICOS Y ELECTRONICOS EN GENERAL.COMPRAR, ADQUIRIR, ARRENDAR O DE OTRO MODO RECIBIR Y VENDER, ENAJENAR, CEDER, COMERCIALIZAR, PERMUTAR, PIGNORAR, HIPOTECAR, GRAVAR, CONCEDER LICENCIA.	TOMAS ESTANISLAO MATEO PERALTA
05-32394	25/05/2005	M.B. INVERSIONES	REALIZAR TODO TIPO DE OPERACIONES COMERCIALES CON BIENES RAÍCES EN GENERAL, INCLUYENDO LA COMPRA, VENTA, PERMUTA, ARRENDAMIENTO Y ALQUILER DE PROPIEDADES INMOBILIARIAS URBANAS, SUB-URBANAS Y RURALES.	YNGRID GLORIA YEARA VIDAL
05-30730	18/05/2005	MEDINA GARNES & ASOCIADOS	TODO TIPO DE OPERACIONES COMERCIALES Y LEGALES, INDUSTRIALES, ASESORIAS DE TODO TIPO EN TODAS LAS AREAS, EJECUCION DE TODO GENERO DE PROYECTOS, COMPRA, VENTA, ARRENDAMIENTOS .	FABIOLA HIPOLITA I MEDINA GARNES
05-34052	02/06/2005	MEDIOS DEL SUR MEDESUR	SERVICIOS DE TELECABLE	JULIO AUGUSTO RAMIREZ
05-11684	24/02/2005	MEGA DISTRIBUIDORA DE POLLOS S. D.	VENTA DE POLLOS AL DETALLE	BERENICE DEL CARMEN PUJOLS PANIAGUA
05-21143	07/04/2005	MEGA MONEY T	JUEGO DE AZAR, RIFAS, JUEGOS, CONCURSOS.	JUAN CARLOS TEJADA ALVAREZ
05-16682	17/03/2005	MELAO AUTO IMPORT	COMPRA, VENTA, IMPORTACION, EXPORTACION DE VEHICULOS DE MOTOR, PARTES Y PIEZAS.	VICTOR NICOLAS GARCIA MARINE
05-26531	09/05/2005	MENDOZA Y LLUBERES	VENTA, COBROS, SERVICIOS LEGALES EN GENERAL.	LARISSA LLUBERES C./TOMAS DE LEON MENDOZA
05-35161	07/06/2005	MERAK INTERNATIONAL	COMERCIALIZACION DE INVERSORES.	GASPAR ANTONIO VILCHEZ LARA
05-33673	01/06/2005	MID - NACO	SERVICIOS MEDICOS EN IMAGENES DIAGNOSTICAS Y DE LABORATORIO	ALEJANDRO ARNALDO DOMINGUEZ BRITO
05-32750	27/05/2005	MIDSOR	REPRESENTACION DE COMPAÑIAS NACIONALES Y EXTRANJERAS, ADQUISICION, VENTA, PERMUTA Y EXPLOTACION DE TODA CLASE DE INMUEBLES, RURALES, YERMOS O EDIFICADOS, PROMOCION Y VENTA Y EL ALQUILER DE LOS MISMOS, GESTIONES INMOBILIARIAS, BIENES RAICES	EVANDER EDUARDO CAMPAGNA GONZALEZ / WILLIAM EWALD LAMBERTUS
05-19284	31/03/2005	MIRABAL MARTINEZ CREATIVE SOLUTIONS	PRODUCCIÓN DE IDEAS GRÁFICAS Y MERCADOLOGICAS.	FRANKLIN ANTONIO MIRABAL MARTINEZ
05-28344	06/05/2005	MIRO SOLUCIONES DE MARKETING	SERVICIOS Y COMERCIALIZACIÓN DE MERCADEO.	ANA MARIA MINAYA LLAVERIAS
05-30902	18/05/2005	MISION BIBLICA MUNDIAL	EDUCACION CRISTIANA, CAPACITACION, EDUCACION TECNICA, LIDERAZGO, CHARLAS, SEMINARIO, FORMACION Y CONSTRUCCION DE IGLESIAS CRISTIANA.	DONG SUK YOON
05-17134	18/03/2005	MISS MUNDO LATINO DOMINICANA	CERTAMEN DE BELLEZA NACIONAL, CUYO OBJETIVO ES REUNIR CANDIDATAS DE DIFERENTES PROVINCIAS DE LA REPUBLICA DOMINICANA, PARA COMPETIR POR LA APRECIADA CORONA, QUE LAS LLEVARA A REPRESENTAR EL PAIS EN PLAYAS EXTRANJERAS .	CATHERINE ELOISA NUÑEZ DE LEON
05-32191	24/05/2005	MODA MART	CONFECCION, ELABORACION, VENTA Y DISTRIBUCION DE TODO TIPO DE PRENDAS DE VESTIR.	JUAN MANUEL VIDAL GONZALEZ
05-35132	07/06/2005	MODERN LANGUAGES INSTITUTE, MOLANINST	ENSEÑANZA DE IDIOMAS EN GENERAL	CARLOS RAFAEL DOMINGUEZ / RICARDITO HERNANDEZ GONZALEZ
05-28112	28/04/2005	MONALISA HELADOS ARTESANALES	REPRESENTAR LAS MARCAS PARA LA ELABORACION Y COMERCIALIZACION DE HELADOS.	ANA CAROLINA CID
05-33878	01/06/2005	MONCITO SPORT	ADMINISTRACION Y EXPLOTACION DE BANCAS DE APUESTAS DEPORTIVAS.	AMARILYS DURAN SALAS
05-37171	15/06/2005	MONTICELLO DRUG COMPANY	DISTRIBUIDOR DE PRODUCTOS FARMACEUTICOS.	GUILLERMO JOSE COCHON DE CASTRO
05-18810	16/03/2005	MORTEROS DE EUROPA (LOGO)	COMERCIALIZACIÓN DE MATERIALES DE CONSTRUCCION	MORTEROS DE EUROPA
05-37175	15/06/2005	MOSAC TRADING	REPRESENTAR LA FRANQUICIA DE ROPA INTERIOR DE BRASSIELES, PANTIS, ROPA DE HACER EJERCICIOS Y TODO EL RENGLON DE ESTA ESPECIE, CON EXCLUSIVIDAD DE LA MISMA, ASÍ PROMOVER Y FOMENTAR LAS OPORTUNIDADES DE INVERSION EN EL PAIS.	ALINA YOCASTA GARCIA MOSCAT
05-25270	26/04/2005	MOTO PLAZA FONDEUR	COMPRA, VENTA Y FINANCIAMIENTO DE VEHICULO DE MOTOR	FERNANDO VIDAL FONDEUR ROSADO
05-33079	30/05/2005	MOTUS	DESARROLLO ESCALONADO DE LA ESTRUCTURA CORPORAL, MEDIANTE LA UTILIZACION DE TECNICAS DERIVADAS DEL YOGA, EL PILATES, EL TAI CHI, EL BALLET, EL TRABAJO CON PESAS, LA TERAPIA FISICA Y LA RESPIRACION.	JOEL LUIS PEREZ FERNANDEZ
05-33598	31/05/2005	MOVIL SEND HM	ACTIVACION DE CELULARES Y CENTRO DE LLAMADAS.	HUGO MANUEL MARTE FRIAS
05-27079	03/05/2005	MOVIMIENTO DE DESARROLLO COMUNITARIO INDEPENDIENTE MODECI	LABORES COMUNITARIAS.	JESUS MARIA SURIEL CISNERO
05-33881	01/06/2005	MULTICENTRO K .V.	COMPRA, VENTA AL POR MAYOR Y AL DETALLE DE ELECTRODOMESTICOS, ROPAS, PRODUCTOS DE LA HIGIENE PERSONAL Y DEL HOGAR, PRODUCTOS FERRETEROS Y DE DECORACION DEL HOGAR	JOSE OSIRIS PEÑA
05-32024	24/05/2005	NAFG CONSULTING	SERVICIOS DE CONTADURIA PUBLICA, EMPRESARIAL, ECONOMICA Y ADMINISTRATIVA	NISSON IVAN FELIZ FELIZ
05-28295	06/05/2005	NEU INMOBILIEN COMERCIAL	ADQUISICIÓN, VENTA Y/O ADMINISTRACIÓN DE TODO TIPO DE BIENES MUEBLES E INMUEBLES Y LA REALIZACIÓN DE TODO TIPO DE BIENES MUEBLES E INMUEBLES Y LA REALIZACIÓN DE GESTIÓN COMERCIAL, FINANCIERA Y LEGAL RELACIONADA DIRECTA O INDIRECTAMENTE.	JAM LEARY ALBA MEDRANO
05-35180	07/06/2005	NILO GOMAS	VENTA DE GOMAS USADAS.	MARIO NILO FORTUNA BENITEZ
05-22453	13/04/2005	NIXSYS	SERVICIOS DE TECNOLOGICOS EN EL AREA DE REDES DE INFORMÁTICA Y DIFERENTES TIPOS DE SOFTWARE LA INSTALACIÓN Y EL MANTENIMIENTO.	ROBINSON TEJADA DURAN
05-29787	13/05/2005	N-M CENTRO TOLDOS	FABRICACION Y CONFECCIÓN DE TOLDOS, ESCRINES Y PLAFONES Y HERRERÍA EN GENERAL.	NELSON EMILIANO MENDOZA AQUINO
05-31809	23/05/2005	NUEVA METALURGICA Y OBRAS CIVILES HERNANDEZ	PROCESAMIENTO Y ELABORACIÓN DE METALES EN TODAS LAS FORMAS DEL ARTE DE LA METALÚRGICA, CONSTRUCCIÓN DE ESTRUCTURA METÁLICAS.	NUEVA METALURGICA HERNANDEZ
05-30382	17/05/2005	NUTRICION AVANZADA NUTRIAVA	ASESORIA NUTRICIONAL, COMPRA, VENTA, PROMOCION Y MERCADEO DE PRODUCTOS NUTRICIONALES	AMBIORIX BIENVENIDO CABRERA CABREPA
05-35799	08/06/2005	NUTTERIDGE LIMITED	PROMOCIÓN, MERCADEO, COMPRA Y VENTA DE BIENES INMUEBLES.	RAFAEL AUGUSTO ALCANTARA VERAS
05-33610	01/06/2005	O & G LABORATORIO CLINICO	LABORATORIO CLINICO, REALIZAR ANALISIS CLINICO Y PRUEBAS ESPECIALES DE LABORATORIO.	NECTOR AUGUSTO GEOVANI ONEIL
05-33613	01/06/2005	OBOSCAM	ADQUIRIR, ADMINISTRAR Y/O VENDER BIENES Y DERECHOS MOBILIARIOS E INMOBILIARIOS.	MARIA ALTAGRACIA MERINO MARINEZ
05-38707	21/06/2005	OBRIGADA DOMINICANA	VENTA, IMPORTACION, EXPORTACION DE PRODUCTOS ALIMENTICIOS, PROMOCION DE VENTAS DE ACCESORIOS HOTELEROS.	LEO BACALLAO LLANIO
05-34560	03/06/2005	OCEAN CLUB STARFISH RESORTS	IDENTIFICAR UN EDIFICIO DE APARTAMENTOS Y/O LOCALES COMERCIALES Y/O OFICINAS EL CUAL OPERARA BAJO UN REGIMEN DE CONDOMINIO.	STARFISH RESORTS, LTD.
05-22423	13/04/2005	OCEAN OF VACATIONS TOURS	SERVICIOS DE TOURS OPERADOR.	IDELFONSO REYES
05-36575	13/06/2005	OFICINA DE PRESTAMOS ISUGOSA	PRESTAMOS, BIENES RAICES, OFICINAS DE ABOGADOS, ASESORAMIENTO.	GREGORIA GOMEZ
05-22398	13/04/2005	OGIM	FABRICACION DE OXIGENO MEDICINAL E INDUSTRIAL.	DOMINGO SANTANA CAMPUSANO
05-36122	10/06/2005	ON SUPLIDORES INDUSTRIALES	IMPORTACIÓN, EXPORTACIÓN, Y DISTRIBUCIÓN DE MATERIALES Y EQUIPOS PARA LA SEGURIDAD INDUSTRIAL, REPRESENTACIONES DE FIRMAS INTERNACIONALES DEL RAMO.	ALFREDO FONTANETO PAREDES
05-35078	07/06/2005	ONLYTECH	SERVICIOS ELECTRONICOS EN GENERAL. TALES COMO: DISEÑO, INSTALACIÓN, REPARACION, MANTENIMIENTO, COMPRA Y VENTA DE EQUIPOS ELECTRONICOS, ELECTRICOS Y MECANICOS EN GENERAL.	GUILLERMO MERQUIADES OJEDA ABREU /MARTIN E. PUJOLS MEJIA
05-27833	05/05/2005	OPERADORA DE EXPLOTACIONES TURISTICAS TROPICALES OPEXTUTROSA	EXPLOTACIÓN TURÍSTICA, ORGANIZACIÓN, VENTA, PROMOCIÓN Y REALIZACIÓN DE SERVICIOS TURISTICOS EN GENERAL, ASÍ COMO A LA REALIZACIÓN DE TODA GESTION COMERCIAL, FINANCIERA Y LEGAL RELACIONADA DIRECTA O INDIRECTAMENTE CON ESAS ACTIVIDADES.	JOSE M. ALBURQUERQUE CARBUCCIA
05-29750	13/05/2005	OPESI OPERADORA DE SERVICIOS INTITUCIONALES	OPERAR, MANEJAR Y ADMINISTRAR SERVICIOS GENERALES, TALES COMO LIMPIEZA, CAFETERIA, SEGURIDAD, TRANSPORTE, MANTENIMIENTO.	SOCIEDAD EDUCATIVA CULTURAL, S. A.
05-25539	26/04/2005	OPM LOGISTIC	IMPORTACION, COMERCIALIZACIÓN, REPRESENTACIÓN, VENTA, DISTRIBUCION DE PRODUCTOS DE CONSUMO Y AFINES.	TABARE DE LOS SANTOS PAREDES
05-28669	10/05/2005	OPTICA TREBOL	SERVICIOS DE EXAMEN DE LA VISTA Y VENTA DE PRODUCTOS OPTICOS	ENYEL DANIEL RODRIGUEZ DOMINGUEZ
05-32851	27/05/2005	ORGANIC FARM DOMINICANA	PRODUCCION, COMPRA, VENTA, COMERCIALIZACION Y DISTRIBUCION DE TODO TIPO DE FERTILIZANTE ORGANICO, ESPECIALMENTE VERMICOMPUESTO, HUMUS DE LOMBRIZ ROJA CALIFORNIANA, CRIANZA DE LA LOMBRIZ "EISENIA FOETIDA", ASI COMO OTROS PRODUCTOS ORGANICOS.	KELVIN LUIS MANUEL PERALTA MADERA
05-32396	25/05/2005	P. A. DREAMS	REALIZAR TODO TIPO DE OPERACIONES COMERCIALES CON BIENES RAICES EN GENERAL, INCLUYENDO LA COMPRA, VENTA, PERMUTA, ARRENDAMIENTO Y ALQUILER DE PROPIEDADES INMOBILIARIAS URBANAS, SUB-URBANAS Y RURALES.	YNGRID GLORIA YEARA VIDAL
05-32397	25/05/2005	P.A. INMOBILIARIA	REALIZAR TODO TIPO DE OPERACIONES COMERCIALES CON BIENES RAICES EN GENERAL, INCLUYENDO LA COMPRA, VENTA, PERMUTA, ARRENDAMIENTO Y ALQUILER DE PROPIEDADES INMOBILIARIAS URBANAS, SUB-URBANAS Y RURALES.	YNGRID GLORIA YEARA VIDAL
05-34402	03/06/2005	PAICA AUTO IMPORT	VENTA DE AUTOMÓVILES Y VEHÍCULOS DE MOTOR QUE SE DEDICARA AL NEGOCIO DE VENTA DE CARROS, GOMAS Y REPUESTOS DE VEHICULOS.	LUIS RAMON MEJIA
05-33583	31/05/2005	PANADERIA REPOSTERIA AMERIKA	ELABORACION, FABRICACION DE EXPENDIO DE PANES, GALLETAS, BIZCOCHOS, PUDINES.	YRERDA ANTONIA PAYAMPS DOMINGUEZ
05-31946	24/05/2005	PANADERIA REPOSTERIA KEIRY	VENTA DE PAN Y BIZCOCHOS.	HUMBERTO TAVERAS

EXP. No.	FECHA SOL.	NOMBRE COMERCIAL	ACTIVIDAD COMERCIAL	SOLICITANTE
05-28562	09/06/2005	PAPEL MIX	COMERCIALIZACION, COMPRA, VENTA, DISTRIBUCIÓN, IMPORTACIÓN DE PAPELES Y MERCANCÍAS EN GENERAL. COLOCACIÓN Y CORRETAJE DE ACCIONES, ADQUISICIÓN DE BIENES Y DERECHOS MOBILIARIOS E INMOBILIARIOS, REALIZAR INVERSIONES O APORTES EN SOCIEDADES YA EXISTENTES.	VICTOR FEDERICO THOMEN ROMERO
05-35501	08/06/2005	PAPELERIA MENDEZ & MORILLO	VENTA DE TODO TIPO DE MATERIAL GASTABLE PARA OFICINAS Y ESCOLARES. LIBROS Y REVISTAS.	MARINO ALEJANDRO MENDEZ/RAFAELIN MORILLO SUERO
05-27708	05/05/2005	PARICONDISA	REPRESENTACION DE COMPAÑIAS NACIONALES Y EXTRANJERAS, ADQUISICION, VENTA, PERMUTA Y EXPLOTACION DE TODA CLASE DE INMUEBLES, RURALES, YERMOS O EDIFICADOS. PROMOCION Y VENTA Y EL ALQUILER DE LOS MISMOS, GESTIONES INMOBILIARIAS, BIENES RAICES. / WILLIAM EWALD LAMBERTUS	EVANDER EDUARDO CAMPAGNA GONZALEZ
05-32398	25/05/2005	P.C. DREAMS INVESTMENTS	REALIZAR TODO TIPO DE OPERACIONES COMERCIALES CON BIENES RAICES EN GENERAL, INCLUYENDO LA COMPRA, VENTA, PERMUTA, ARRENDAMIENTO Y ALQUILER DE PROPIEDADES INMOBILIARIAS URBANAS, SUB-URBANAS Y RURALES	YNGRID GLORIA YEARA VIDAL
05-12416	28/02/2005	PEÑA Y LORA NEGOCIOS	REPRESENTACIÓN Y ASESORAMIENTO DE PERSONAS FÍSICAS O MORALES (COMPAÑÍAS), NACIONALES O EXTRANJERAS QUE TENGAN INTERES DE IMPORTAR O EXPORTAR MATERIAS PRIMAS O PRODUCTOS TERMINADOS, RELACIONADOS CON EL SECTOR AGROPECUARIO.	REYNALDO JOSE PEÑA DE LA CRUZ / NIDIA VIRGINIA LORA PALMA
05-35406	08/06/2005	PERALTA & RAPOSO CONSTRUCCIONES	EXTRACCIÓN, TRATAMIENTO Y COMERCIALIZACIÓN DE MATERIALES DE MINERÍA, ASÍ COMO A LA EXPORTACIÓN E IMPORTACIÓN DE MERCANCÍAS.	RAFAEL ERNESTO PERALTA MARTINEZ/RAFAEL CRISPIN RAPOSO VARGAS
05-33936	02/06/2005	PICK N' SEND	SERVICIOS DE MENSAJERIAS. TRASLADO DE DOCUMENTACION	RODOLFO PEREZ SOBRINO
05-17674	22/03/2005	PIS PRODUCTOS, INSTALACIONES Y SERVICIOS AVICOLAS Y PORCINOS	IMPORTACION, EXPORTACION, COMERCIALIZACION DE PRODUCTOS, RESPUESTOS Y EQUIPOS AVICOLAS Y PORCINOS.	JOSE M. DE JESUS ESPAILLAT LOVERA
05-29499	12/05/2005	PIUMA ROSSA	CONSTRUCCIÓN DE TODO TIPO DE EDIFICACIONES, YA SEAN PUBLICAS O PRIVADAS, IMPORTACIÓN Y EXPORTACIÓN DE EQUIPO; COMPRA, VENTA Y ALQUILER DE LOS MISMOS; COMPRA Y VENTA DE MATERIALES DE CONSTRUCCIÓN Y AFINES, INVERSIONES DE BIENES MUEBLES E INMUEBLES.	ANNABELLE DEL CARMEN FRIAS GOMEZ
05-32297	25/05/2005	PLAYA ESPERANZA	INVERSIONES INMOBILIARIAS Y DESARROLLO DE PROYECTOS DE BIENES RAICES.	CHRISTINE FUHRER
05-29143	11/05/2005	POLLO AL CARBON EL HOROCON	COMERCIALIZACION DE ALIMENTOS Y BEBIDAS.	ROSINIS DARIO HERNANDEZ VALERIO
05-32097	24/05/2005	POLLOS CEF	PRODUCCION DE POLLOS	JOSE ANGEL COLLADO COLLADO
05-27709	05/05/2005	PORTOSOMAR	REPRESENTACION DE COMPAÑIAS NACIONALES Y EXTRANJERAS, ADQUISICION, VENTA, PERMUTA Y EXPLOTACION DE TODA CLASE DE INMUEBLES, RURALES, YERMOS O EDIFICADOS, PROMOCION Y VENTA Y EL ALQUILER DE LOS MISMOS. GESTIONES INMOBILIARIAS. BIENES RAICES.	EVANDER EDUARDO CAMPAGNA GONZALEZ / WILLIAM EWALD LAMBERTUS
05-36074	10/06/2005	PREMIERE INVESTMENTS	APORTAR, REUNIR O SUSCRIBIR EL CAPITAL NECESARIO PARA PROMOVER, ESTABLECER O DESARROLLAR NEGOCIOS. COMPRAR O POSEER, ADQUIRIR O POR CUALQUIER MEDIO NEGOCIAR, GARANTIZAR, CEDER, PERMUTAR Y TRANSFERIR CRÉDITOS, OBLIGACIONES, VALORES.	BANCO MUTIPLE LEON, S.A.
05-35858	09/06/2005	PRESTAMOS DOMINICANOS PRESTADOM	PRESTAMOS EN GENERAL.	AMARILYS DURAN SALAS
05-34354	03/06/2005	PRESTAMOS CALIENTES	PRESTAMOS Y FINANCIAMIENTOS A MEDIANOS Y PEQUEÑOS COMERCIANTES, AL FINANCIAMIENTO DE VEHICULOS Y DE BIENES RAICES Y PRESTAMOS HIPOTECARIOS	JOSE MANUEL NUÑEZ SANCHEZ
05-34762	06/06/2005	PROCASTY	VENTA Y PROMOCION DE BIENES INMOBILIARIOS.	YONEIDY CASTILLO PINEDA
05-27072	03/05/2005	PROCESADORA DE AGUA ALMONTE	DISTRIBUICION, PRODUCCION Y VENTA DE AGUA.	OSCAR ALMONTE GUZMAN
05-37170	15/06/2005	PROCESADORA DE AGUA DEL PINAL	PROCESAMIENTO DE AGUA PARA EL CONSUMO HUMANO.	ONEIDA ALTAGRACIA DE LA CRUZ RAMOS
05-31808	23/05/2005	PROCESADORA DE AGUA ESTEBANIA	PROCESADORA DE AGUA.	DARINIEL ROJAS DE LA CRUZ
05-31868	23/05/2005	PROCOMPAS	CONSULTORIA Y SERVICIOS EN EL AREA DE LA SANIDAD AGRICOLA, INCLUYENDO ASPECTOS REGULATORIOS DEL PAIS, DE MANEJOS DE PALGAS Y ENFERMEDADES. TANTO EN EL CAMPO COMO EN EL AGRO EMPRESA.	PEDRO EMILIO JORGE ZOVAIN
05-34370	03/06/2005	PRODUCTORA AGROPECUARIA SAN ISIDRO	CRIANZA Y SACRIFICIOS DE ANIMALES PARA LA VENTA.	TOMAS FURCAL ALCANTARA
05-32293	25/05/2005	PRODUCTOS MINERALES DIFO	IMPORTACION, VENTA Y COMERCIALIZACION DE PRODUCTOS MINERALES.	HECTOR ANTONIO DIFO ALIX
05-11940	25/02/2005	PRODUMEDIA 2000	PUBLICIDAD Y PRODUCCION DE COMERCIALES Y JINGLES, RELACIONES PUBLICAS, COMUNICACIÓN, DISEÑO, ELABORACIÓN DE ESTRATEGIA, NEGOCIOS.	HILDA BRIGIDA BEATRIZ JIMENEZ GOMEZ
05-32633	27/05/2005	PROMOCIONES DAVID	DISTRIBUCION EXCLUSIVA DE PRODUCTOS DE BELLEZA, ROPAS, INTERIORES EN GENERAL, PANTALONES, CAMISAS, BLUSAS, TOALLAS, SABANA, JUEGOS DE SABANA, POLO-SHIRT, T-SHIRT, CORTINAS, CRISTALERIAS Y LOSAS EN GENERAL, CELULARES, ACCESORIOS PARA CELULARES.	SANTOS NICOLAS CAMACHO ALMONTE
05-30229	16/05/2005	PROMOSOLUTIONS T P TEXTIL & PRINTING	SERVICIOS DE DISEÑO, PROMOCION, CONFECCION Y ASESORIA PARA PUBLICIDAD, BORDADOS, SERIGRAFIA, ASÍ COMO LA COMERCIALIZACION, COMPRA, VENTA, DISTRIBUCION, IMPORTACION, EXPORTACION DE MERCANCIAS RELACIONADAS CON LO ANTERIOR Y EN GENERAL.	JOAN MANUEL SENRA OSSER
05-31748	23/05/2005	PROMOTORA DE INVERSIONES ABREU SANCHEZ (EMBLEMA)	EMBLEMA ASOCIADO AL NOMBRE "PROMOTORA DE INVERSIONES ABREU SANCHEZ" SOLICITUD NO. 2005-18795, APROBADA EN FECHA 07/04/2005.	JOHANDA BIENVENIDA ABREU SANCHEZ
05-36100	10/06/2005	PROYECTARQ	DISEÑO Y CONSTRUCCION DE EDIFICACIONES, ASÍ COMO PARA LA COMERCIALIZACIÓN Y PROMOCION DE INMUEBLES.	ERIC EMMANUEL RODRIGUEZ ROSARIO
05-33937	02/06/2005	PROYECTOS MAKROS	EQUIPOS DE CONSTRUCCIONES, COMPRA Y ADQUISICION DE EQUIPOS PESADOS. ENTRE OTROS	RODOLFO PEREZ SOBRINO
05-33940	02/06/2005	PUERTAS Y VENTANAS GUTIERREZ	FABRICACION Y VENTA DE VENTANAS	JOSE HUMBERTO GUTIERREZ GUTIERREZ
05-31145	19/05/2005	QC-GROUP	"LA FORMULACION, EJECUCION Y EVALUACION DE PROYECTOS EN EL AMBITO DEL MANEJO Y CONSERVACION DE LOS RECURSOS NATURALES(AREAS DE TRABAJO: SECTOR AGRICOLA, SECTOR AMBIENTAL, SECTOR FORESTAL)."	BEATE KAROLINE ALTRIETH
04-100948	20/12/2004	R & S MUSIC	REPRESENTAR ORQUESTAS MUSICALES Y EVENTOS ARTÍSTICOS	LAUREANO SANTOS GARCIA
05-36273	10/06/2005	R. COM	ACTIVACION, REPARACIÓN, VENTA DE CELULARES Y ACCESORIOS.	EDWARD RAMIREZ FIGUEROA
05-34053	02/06/2005	R. G. ARROBA CENTER	FORMACION TECNOLOGICA, VENTA DE EQUIPOS TECNOLOGICOS, SERVICIOS TECNOLOGICOS.	EDGARDO RODRIGUEZ GERMOSEN
05-34820	06/06/2005	R M S, HIGIENICOS & DESECHABLES	VENTA Y DISTRIBUCIÓN DE MATERIALES GASTABLES DE OFICINA Y RESTAURANTES.	ROGER MANUEL RODRIGUEZ SILFA
05-5452	28/01/2005	R Y J INTERNACIONAL PARK FREE ZONE	REALIZAR OBRAS Y ACTIVIDADES DE BIEN SOCIAL, ASÍ COMO ESTUDIOS, PLANTEAMIENTOS Y DISCUSIONES TENDENTES A CONOCER E INTERPRETAR LA REALIDAD ECONOMICA Y POLITICA SOCIAL DEL PAIS.	ANGEL DINOCRATE PEREZ PEREZ
05-25292	26/04/2005	RAMI	COMERCIALIZACION DE PRODUCTOS DE LIMPIEZA.	ELISA RAMIREZ MORA
05-34325	03/06/2005	RAMIREZ SERVICE	CONTROL DE PLAGAS Y MANTENIMIENTO EN GENERAL EN AREAS RESIDENCIALES E INDUSTRIALES	JULIO RAMIREZ LANTIGUA
05-29500	12/05/2005	RECOLETOS	CONSTRUCCIÓN DE TODO TIPO DE EDIFICACIONES, YA SEAN PUBLICAS O PRIVADAS, IMPORTACIÓN Y EXPORTACIÓN DE EQUIPOS, COMPRA, VENTA Y ALQUILER DE LOS MISMOS, COMPRA Y VENTA DE MATERIALES DE CONSTRUCCIÓN Y AFINES, INVERSIONES DE BIENES MUEBLES E INMUEBLES.	ANNABELLE DEL CARMEN FRIAS GOMEZ
05-31317	20/05/2005	RED DE PROMOTORES DE SALUD Y SANEAMIENTO AMBIENTAL REPROVOSA	CONTRIBUIR CON EL MEJORAMIENTO DE LAS AREAS DE SALUD, EDUCACION, MEDIO AMBIENTE Y DESARROLLO HUMANO CON LA PARTICIPACION DE LA COMUNIDAD.	DILANIA BERIGUETE MONTERO
05-25998	27/04/2005	REDWORK	COMERCIALIZACION DE BIENES MUEBLES E INMUEBLES, PRESTACION DE SERVICIOS RELACIONADOS CON ESTA AREA EN SENTIDO GENERAL ASI COMO TODAS LAS OPERACIONES SIMILARES, AFINES, COMPLEMENTARIAS Y CONEXAS A LAS INDICADAS.	MIGUEL ALEJANDRO NOUEL RIVERA
05-30139	16/05/2005	RESIDENCIAL BRISAS BAVARO	CONSTRUCCION, ADMINISTRACION, MERCADEO Y VENTA DE TODO TIPO DE INMUEBLES, ASÍ COMO LA REALIZACIÓN DE TODA GESTIÓN COMERCIAL, FINANCIERA Y LEGAL RELACIONADA.	EDUARDO AGUILO RIU
05-31904	24/05/2005	RESOLUTIONS	ASESORIA Y SOPORTE TECNICO, EN EL AREA DE INFORMATICA.	RAMON EMINIO SARANTE
05-22031	12/04/2005	REYES TAMAYO & ASOCIADOS	TURISMO, BIENES RAICES, CONSTRUCCION, VENTA Y COMPRA DE INMUEBLES, SERVICIOS JURÍDICOS Y PROFESIONALES EN GENERAL, ADMINISTRACIÓN DE PROPIEDADES, PRESTAMOS Y FINANCIAMIENTO, PROMOCION Y VENTA DE EVENTOS ARTÍSTICOS, CULTURALES Y EDUCATIVOS.	LINO REYES TAMAYO
05-30490	17/05/2005	RG & COMPAÑIA	DISTRIBUCION DE PRODUCTOS INSTITUCIONALES (SUMINISTROS DE LIMPIEZA).	MANUEL ANTONIO RAMIREZ PEÑA
05-28478	09/05/2005	RINCON CAMPESTRE	COMERCIALIZACION DE PRODUCTOS AGROPECUARIOS	RUBEN DARIO CEDEÑO AVILA
05-33545	31/05/2005	RINCON DE IRMA	NEGOCIO DE BIENES RAICES, RESTAURANT, CAFE.	IRMA OLIVERI
05-29471	12/05/2005	ROALCA COMUNICACIONES	SERVICIO DE COMUNICACIÓN, COMO REPRESENTANTE EXCLUSIVO A LA COMPAÑIA VERIZON COMUNICACIONES.	OSIRIS ANTONIO ROMERO ALCALA
05-31573	20/05/2005	ROCKLAND ENERGY	GENERACIÓN, TRANSMISIÓN, DISTRIBUCIÓN Y COMERCIALIZACION DE ENERGIA ELÉCTRICA.	ADMARCA, S.A.
05-26844	29/04/2005	ROGER MARTE IMPORT'S	EXPORTACION E IMPORTACION DE TODO TIPO DE ELECTRODOMESTICOS, LENCERIAS, MUEBLES, TEJIDOS, CALZADOS, EQUIPOS INDUSTRIALES, ARTESANIA.	GENARO MARTE JIMENEZ
05-32099	24/05/2005	RUIZ FARMACEUTICA	FABRICACION DE COSMETICOS Y PRODUCTOS FARMACEUTICOS	RAMON ANTONIO RUIZ GRACIANO
05-33127	30/05/2005	RUNTS	GESTIONES DE NEGOCIOS INMOBILIARIOS YA SEAN NACIONALES O INTERNACIONALES	EDUARDO MANUEL HILBRINK ANTUNA
05-27311	04/05/2005	S. D . I SERVICIOS DIVERSOS PARA IMPRESORAS	COMERCIALIZACIÓN DE ARTÍCULOS Y/O ACCESORIOS PARA COMPUTADORAS.	GABRIEL BENJAMIN GUZMAN SILVEIRA
05-35559	08/06/2005	S. D. COMERCIAL	IMPORTACIÓN, DISTRIBUCIÓN Y VENTA DE PLANTAS Y EQUIPOS ELÉCTRICOS.	ANDREAS WILHELM M. BOTHE
05-34508	03/06/2005	SAFFIAN	LAVADO, PLANCHADO Y PRENSADO DE PRENDAS DE VESTIR.	OSVALDO RAMON ANTONIO PIANTINI GUZMAN
05-34509	03/06/2005	SAFFICON	CONFECCIÓN Y DISEÑO DE ROPA PARA DAMAS, CABALLEROS Y NIÑOS, VENTA DE PRENDAS Y ACCESORIOS PARA VESTIR.	OSVALDO RAMON ANTONIO PIANTINI GUZMAN
05-29489	12/05/2005	SAJHOMA COMUNICACIONES	VENTA Y COMPRA DE CELULARES.	LUIS ENRIQUE SORIANO GUZMAN
05-35405	08/06/2005	SANS SOUCI PORTS	ADMINISTRACION, OPERACION Y EXPLOTACIÓN DE PUERTOS EN GENERAL.	INVERSIONES TURISTICAS SANS SOUCI
05-24977	25/04/2005	SAPIMPRESOS	IMPRESIÓN DE AFICHES, BAJANTES, CARTULINAS, LIBROS, REVISTAS, TARJETAS, BROCHURES, HOJAS TIMBRADAS, SOBRES TIMBRADOS, TAQUILLAS, FACTURAS, CHEQUES, VOLANTES. IMPRESIÓN EN GENERAL.	RAMON ANTONIO MARTINEZ MORILLO
05-34787	06/06/2005	S.D. PHARMACEUTICAL	IMPORTACIONES, EXPORTACIONES, DISTRIBUCION VENTA DE PRODUCTOS FARMACEUTICOS.	PHARMACEUTICAL TECHNOLOGYS, S.A.
05-22054	12/04/2005	SEGURIDAD Y PROTECCION ESPECIALIZADA BRUCHE	SEGURIDAD Y PROTECCION A FAMILIAS, INSTITUCIONES Y EMPRESAS.	NELSON BRUGAL PUCHEU
05-32539	25/05/2005	SEGUROS SIEMPRE (LEMA)	ESTE LEMA ESTA ASOCIADO AL NOMBRE COMERCIAL "ATLANTICA INSURANCE" REG. 24383 DE FECHA 15/01/1989 Y VENCE EL 15/01/2009.	ATLANTICA INSURANCE, S.A.
05-32654	27/05/2005	SEMCO SERVICIOS Y MATERIALES DE CONSTRUCCION	IMKPORTACION, COMPRA Y VENTA DE MATERIALES DE CONSTRUCCION.	HECTOR AMAURY MOSCOSO GOMEZ
05-29774	13/05/2005	SEPULVEDA MOTORS	EXPORTACION E IMPORTACION DE VEHICULOS DE MOTOR DE VENTA.	EDGAR RAMON SEPULVEDA PEREZ
05-35282	07/06/2005	SERVICIO DE HERRERIA OZORIA	HERRERIA EN GENERAL, QUE INCLUYE EL DISEÑO Y MONTAJE DE MATERIALES EN HIERRO; COMPRAR ARRENDAR Y VENDER BIENES INMUEBLES; FOMENTO Y PATROCINIO DE PROYECTOS, URBANIZACIONES Y NOTIFICACIONES; CONSTRUIR EDIFICIOS DE APARTAMENTOS, CASAS Y LOCALES COMERCIALES.	TEODORO OSORIA GIRON
05-33779	01/06/2005	SERVICIOS ELECTRICOS INDUSTRIALES JEPPAO	VENTA DE SERVICIOS ELÉCTRICOS, INDUSTRIALES Y ACCESORIA EN LA MATERIA.	LIGIA MARGARITA SEPULVEDA MARTINEZ
05-34101	02/06/2005	SERVICIOS ELECTRONICOS INDUSTRIALES ALVAREZ ARIAS.	SERVICIOS DE REPARACION DE PLANTAS ELÉCTRICAS DE EMERGENCIA, VENTA DE PARTES Y REPUESTOS ELÉCTRICOS Y ELECTRÓNICOS, REPARACION DE TARJETAS ELECTRÓNICAS DE PLANTAS ELÉCTRICAS DE EMERGENCIA Y DE EQUIPOS INDUSTRIALES, REBOBINADO DE GENERADORES Y REPARACION.	FERNANDO JOSE ALVAREZ ARIAS
05-31152	19/05/2005	SERVICIOS GECHECO IMPORT & EXPORT (SGIE)	SERVICIOS IMPORTACION, EXPORTACION, REPRESENTACION DE TODO TIPO DE PRODUCTOS, VENTAS SERVICIOS DE AGENTE DE NEGOCIOS, FINANCIAMIENTOS Y TRAMITES ADUANALES.	GERMAN PEÑA ALVAREZ
05-37063	14/06/2005	SERVICIOS INMOBILIARIOS PARADISSO TERRENAL	BIENES RAÍCES Y SERVICIOS EMPRESARIALES INMOBILIARIOS Y TODO TIPO DE COMERCIO RELACIONADO.	ROSSANNA TERESA EDUVIGIS GUZMAN DE MOYA

Oficina Nacional de Propiedad Industrial

EXP. No.	FECHA SOL.	NOMBRE COMERCIAL	ACTIVIDAD COMERCIAL	SOLICITANTE
05-23734	19/04/2005	SERVICIOS MULTIPLES PICHARDO BOISSARD	SERVICIOS DE COMUNICACIÓN VÍA TELEFÓNICA.	MERCEDES HERODINA BOISSARD A DE PICHARDO/ ODALIS GERARDO PICHARDO
05-36779	14/06/2005	SERVICIOS NETIMAS	SERVICIOS DE INTERNET, REDES, ACCESORIOS, CONSULTAS TECNICAS Y SERVICIOS AFINES.	CLIFFORD HANS LAROSE
05-36761	14/06/2005	SERVICIOS PROFESIONALES DE SEGURIDAD J. CAMALEON	SERVICIOS DE SEGURIDAD PRIVADA A EVENTOS, COMPAÑIAS, PERSONAS FISICAS.	JORGE LUIS VASQUEZ SUAREZ
05-31346	20/05/2005	SHINE FIESTAS	ORGANIZACIÓN, DE BANQUETES, DECORACION, FLORISTERIA Y BUFFETS.	ARMANDO TOMAS ZORRILLA VILORIO
05-34778	06/06/2005	SIDERURGIA, FML, EL ARTE DEL HIERRO	TODO TIPO DE SERVICIOS DE FABRICACIÓN, ASESORIAS, DISEÑOS, VENTA E INSTALACIÓN DE TRABAJOS EN HIERRO.	FLAVIA VARGAS Y MIOSOTI CEBALLO
05-36044	10/06/2005	SIGNERS TALLER PUBLICITARIO	DISEÑO, CREACION TANTO ARTISTICA COMO PUBLICITARIA, ASESORIAS EN EL AREA PUBLICITARIA.	JOSE ARNALDO CASTELLANOS CAMILO
05-32436	25/05/2005	SINDICATO DE TRANSPORTE ZONA FRANCA SAN ISIDRO SINTRAZOFRANSI	SERVICIO DE TRANSPORTE.	ADOLFO SANTANA / FREDDY MARTE / EURIBIADES FELIZ FELIZ
05-27020	03/05/2005	SIRI INVESTIMENT GROUP	CONSTRUCCION DE EDIFICIOS, OBRAS VIALES Y DE DESAGUE, PAVIMENTO URBANA, GASODUCTOS, ALEODUCTOS, CANALES Y TODO TIPO DE OBRAS DE INGENIERIA Y ARQUITECTURA DE CARACTER PUBLICO Y PRIVADO.	ERNESTO SIRI
05-35016	07/06/2005	SIXT DOMINICAN RENT CAR	ALQUILER DE VEHICULOS	GERSON NATANAEL URENA P. / SABINE IDA STOLLE
05-27266	04/05/2005	SKUTT & ALL	PROMOVER O INVERTIR EN EMPRESAS COMERCIALES, INDUSTRIALES, AGROPECUARIAS, TURISTICAS, SOCIEDADES FINANCIERAS, DE BIENES RAICES, BANCOS, DETENTAR MUEBLES O INMUEBLES, PUBLICITARIAS, MANEJO DE PERSONAL Y SERVICIOS DE CONTRATACIONES EXTERNOS.	KARINA CORDERO SALADIN
05-21654	11/04/2005	SKY LOUNGE - POOL AND WINE	VENTA DE COMIDA Y BEBIDAS EN GENERAL.	ALBERTO PICCARDI
05-34990	06/06/2005	SMITCOMS CELLULAR	RECEPCION Y ENVIO DE LLAMADAS CELULARES.	ARMANDO GARCIA PIÑA / RAMON SARANTE
05-34991	06/06/2005	SMITCOMS DOMINICANA	TELECOMUNICACIONES EN TODO EL TERRITORIO NACIONAL.	ARMANDO GARCIA PIÑA / RAMON SARANTE
05-34992	06/06/2005	SMITCOMS INTERNATIONAL	LLAMADAS INTERNACIONALES.	ARMANDO GARCIA PIÑA / RAMON SARANTE
05-34993	06/06/2005	SMITCOMS MANAGEMENT	ADMINISTRACION EN LOS SIGUIENTES ASPECTOS: INGENIERIA Y OPERACIONES; DESARROLLO DE NEGOCIOS; FINANCIERO; TECNOLOGIA Y RECURSOS HUMANOS.	ARMANDO GARCIA PIÑA / RAMON SARANTE
05-34994	06/06/2005	SMITCOMS TELNET	INTERNET	ARMANDO GARCIA PIÑA / RAMON SARANTE
05-36559	13/06/2005	SOAMAR	FARMACIA.	MARGARITO CASTRO MERCEDES
05-31812	23/05/2005	SOCIEDAD DE INGENIEROS DEL CARIBE SOINCA	DISEÑO, DESARROLLO Y EJECUCIÓN DE OBRAS DE INGENIERÍA, LO QUE INCLUYE TRABAJOS DE CONSULTARIA, ASESORAMIENTO Y SUPERVISIÓN DE OBRAS RELACIONADAS, DIRECTA O INDIRECTAMENTE, CON LA INGENIERÍA ELECTRICA E INGENIERÍA CIVIL, HIDRÁULICA O MECÁNICA.	DANIEL SABAS BODDEN TEJADA
05-34629	03/06/2005	SOCIEDAD DOMINICANA DE DIABETES, SODODIA	CONTRIBUIR CON EL DESARROLLO, ESTUDIO Y EL BIENESTAR DEL ÁREA DE LA DIABETES.	VICTOR MANUEL PERROTTA MIRAGLIA
05-28026	06/05/2005	SOLO I	SERVICIOS DE PUBLICIDAD, PROMOCION Y RELACIONES PUBLICAS DE PRODUCTOS Y SERVICIOS.	MINERVA TERESA BAEZ VALVERDE
05-25235	25/04/2005	SOLUCIONES TECNICAS DOMINGUEZ Y STERLING	DESARROLLO DE PROYECTOS ELECTRICOS, CIVILES Y DE INGENIERIA EN GENERAL, COMERCIALIZACION, DISTRIBUCION Y REPRESENTACION DE EQUIPOS TECNOLOGICOS.	ANSELMO STERLING / CRISTINA DOMINGUEZ F.
05-33053	30/05/2005	SOPORTE CARDIOVASCULAR AVANZADA PRENZA TRINIDAD	CONSULTAS MEDICAS ESPECIALIZADAS Y DIAGNÓSTICOS MÉDICOS AVANZADOS.	NECTOR JULIO PRENZA TRINIDAD
05-29487	12/05/2005	STUDIO MARKETING CREATIVO (EMBLEMA)	ESTE EMBLEMA ESTA ASOCIADO AL NOMBRE COMERCIAL "STUDIO MARKETING CREATIVO, S. A. " REG. 44959 DE FECHA 15/01/1993 Y VENCE EN FECHA 15/01/2013	HEDEL JOSE PANTALEON CORDERO
05-32557	25/05/2005	STYLE NEW, LE SASTRE	SASTRERIA, DISEÑO DE MODA, ALTA COSTURA.	JAIME YUBERY MEJIA ENCARNACION / YAEL ESMARLYN MEJIA ENCARNACION
05-31174	19/05/2005	SUANN	COMPRA Y VENTA DE BIENES, MUEBLES E INMUEBLES, LOTIFICACION Y PARCELIZACION DE TERRENOS Y COMERCIALIZACION DE MEJORAS, GESTION MOBILIRIA.	SUANN MARIE HECHT
05-36944	14/06/2005	SULFALUM & CHEMICALS	IMPORTACION, EXPORTACION, VENTA Y DISTRIBUCIÓN DE TODO TIPO DE MATERIALES PARA LA CONSTRUCCIÓN Y DE FERRETERIA, LA VENTA Y DISTRIBUCION DE CUALQUIER TIPO DE PRODUCTO Y MERCADERIA DE PRODUCCION NACIONAL O EXTRANJERA.	ALEJANDRO NICODEMOS TIRADO ROSARIO
05-14704	09/03/2005	SUN-DN-LIMITED DOMINICANA	SERVICIOS DE CONSULTORIA, ASESORIA, MANEJOS, ESTRUCTURAS DE CONSTRUCCIONES MOBILIARIAS E INMOBILIARIAS EN GENERAL. EXPORTACION E IMPORTACION DE TODO TIPO DE MERCANCIA, PARTICIPACION EN OTRAS SOCIEDADES.	BRANISLAV SEL
05-31877	23/05/2005	SUPER FARMACIA ROMAX	VENTA DE MEDICAMENTOS, COSMÉTICOS, ACCESORIOS.	ALEXANDRA SANCHEZ GUTIERREZ
05-31387	20/05/2005	SUPER SONIDO PEREZ	VENTA Y ALQUILER DE EQUIPOS DE SONIDO, ANIMACIONES DE EVENTOS Y TODO LO RELACIONADO A LA MISMA.	HENRY IDELFONSO PEREZ LARA
05-7864	09/02/2005	SUPLIDORA DIERCA	VENTA, COMPRA Y ADMINISTRACION DE BIENES MUEBLES E INMOBILIARIO.	EMERITO DIAZ ENCARNACION
05-35457	08/06/2005	T. ACEVEDO & ASOCIADOS	ORGANIZACIÓN DE ACTIVIDADES Y EVENTOS EN SERVICIOS DE DIVERSIÓN Y ESPARCIMIENTOS EN GENERAL.	TOMAS ACEVEDO MALENO
05-33951	02/06/2005	TAKTSANG SERVICES	BRINDAR Y GESTIONAR SERVICIOS TURISTICOS EN GENERAL, TRANSPORTE.	BRENDA DE JESUS DULUC UBIERA
05-20144	05/04/2005	TAPICERIA LIRANZO	TAPIZADO DE MUEBLES DEL HOGAR Y LA OFICINA.	DIONICIO ISIDRO LIRANZO HERNANDEZ
05-27740	05/05/2005	TECNO WASH BUENA VISTA	CAR WASH CON LA MAS ALTA TECNOLOGIA DE PRODUCTOS Y SERVICIOS PARA EL EMBELLECIMIENTO Y CUIDADO DEL VEHICULO.	DESMOND FONG NG
05-36031	10/06/2005	TERRA GAS	VENTA Y DISTRIBUCION DE GAS PROPANO (GLP)	SATURNINO ANTONIO URENA REYES
05-22690	14/04/2005	THOVAL	COMERCIALIZACION, COMPRA Y VENTA, DISTRIBUCION, IMPORTACION, EXPORTACION DE MERCANCIAS EN GENERAL POR INTERNET, COLOCACION Y CORRETAJE DE ACCIONES, ADQUISICION DE BIENES Y DERECHOS MOBILIARIOS E INMOBILIARIOS.	VICTOR FEDERICO THOMEN ROMERO
05-35273	07/06/2005	TIENDAS Y VARIEDAS JANNA	VENTA AL POR MAYOR Y AL DETALLE DE ROPA IMPORTADA PARA DAMAS, CABALLEROS Y NINOS ASI COMO ADORNOS PARA EL HOGAR	LORENZA RIVAS
05-38188	17/06/2005	TINACOS PREMIUM	PRODUCCION Y VENTA DE TINACOS.	MANUEL RAMON ACOSTA URENA
05-36188	10/06/2005	TINACOS TANCOM M.A.	PRODUCCION Y VENTA DE TINACOS.	MANUEL RAMON ACOSTA URENA
05-39608	23/06/2005	TITAN MEZCLA	FABRICACION DE PRODUCTOS DESTINADOS PARA LA CONSTRUCCION	CEMENTOS NACIONALES, S.A.
05-25499	26/04/2005	TOLDO Y DECORACIONES LOPEZ	FABRICACIÓN DE TOLDOS DE LONAS Y ALUMINIOS, ESCRINES, CORTINAS VERTICALES Y VENECIAS, PLAFONES P. V. C. Y FUSURADO, DIVISIONES EN CHIROTT, HIERRO DECORATIVO, TECHO ALUGIN, MALLA CONTRA INSECTOS, CORTINAS DE BANO.	RAFAEL DE JESUS LOPEZ
05-31521	20/05/2005	THE COUNTESS TOURS	AGENCIA OPERADORA DE TOURS, NACIONAL E INTERNACIONAL.	YAJAHIRA SOTERO PUJOLS.
05-33596	31/05/2005	TRAFICO	TIENDA POR DEPARTAMENTOS, EN ESPECIFICO NEGOCIOS, VENTAS Y COMPRA DE ARTICULOS PARA EL HOGAR, ROPA.	FERNANDEZ GARRIDO, C. X A.
05-28788	10/05/2005	TRANSPORTE HABIB	MANEJO Y TRANSPORTE DE CARGAS Y MERCANCIAS ASI COMO LA COMERCIALIZACION, COMPRA, VENTA, DISTRIBUCION, EXPORTACION E IMPORTACION DE MERCANCIAS ASI COMO EFECTUAR GESTIONES DE NEGOCIOS EN GENERAL.	JOSE BABUN SELMAN
05-33819	01/06/2005	TRANSPORTE ROBERTICO	TRANSPORTE DE MERCANCIA, MATERIA PRIMA, MAQUINARIAS.	PEDRO ALEJANDRINO PAULINO
05-19652	01/04/2005	TRAVEL CLUB DOMINICANA (LOGO)	AGENCIA DE VIAJES, VENTA DE BOLETOS AEREOS	ANGEL LUIS VASQUEZ MARTE
05-14706	09/03/2005	TRES CENTER BCT	MOBILIARIA E INMOBILIARIA, TURISMO, FINANCIAMIENTOS, INVERSIONES DE CUALQUIER TIPO, CONSTRUCCIONES DE PROYECTOS, REGISTRO DE PATENTES DE INVENSIONES Y DESARROLLO DE LA MISMA, FABRICACION DE CUALQUIER TIPO DE MERCANCIAS.	ISMAEL BOIX FAUS
05-33971	02/06/2005	TRIO TOURS	AGENCIA DE VIAJES Y OPERADORES DE TURISMO.	JOSEFA ACEVEDO
05-33387	31/05/2005	TROPICAL LATIN ART	TIENDA DE DETALLES PARA EL HOGAR.	JULIANA BALBINA DIAZ ESCALONA
05-22800	14/04/2005	UC-OFFICE	VENTA DE MOBILIARIO Y EQUIPOS DE OFICINA.	ANTONIO MOLINA CRUZ
05-25592	27/04/2005	UN DIA DE OPORTUNIDADES	VENTA DE EQUIPOS ELECTRONICOS.	FRANCISCO JAVIER DE JESUS FELIX HENRIQUEZ
05-34610	03/06/2005	UNA NUEVA ERA INFORMATIVA (LEMA)	CAMPANA PUBLICITARIA DE UN PROGRAMA DE NOTICIAS TELEVISIVO O RADIAL. LEMA COMERCIAL ASOCIADO A LA SOLICITUD 2005-26454 APROBADA EL 04/05/2005.	FERNANDO ARTURO DE LA ALT. HASBUN PICHARDO
05-32100	24/05/2005	UNIMOVIL LOPEZ	COMPRA Y VENTA DE INMUEBLES	HECTOR RAMON LOPEZ GUZMAN
05-32363	25/05/2005	UP-ELECTRONIC POWER CENTER	VENTA DE REPUESTOS ELECTRONICOS, INVERSORES, PANELES SOLARES Y SERVICIOS DE INSTALACIONES ELECTRICAS.	RUBEN DARIO UREÑA MATIAS
05-34613	03/06/2005	US ELECTRO AIRE	REPARACIÓN Y VENTA DE AIRES ACONDICIONADOS, LAVADORAS, NEVERAS, Y OTROS ARTÍCULOS ELÉCTRICOS DEL HOGAR.	ELVIN A. SIERRA/PARODIS A. UREÑA BAEZ
05-22884	15/04/2005	VARIEDADES JUANITA	VENTA Y DISTRIBUCIÓN DE ROPA Y ARTÍCULOS DEL HOGAR.	JUANA ETANISLA TORIBIO NUNEZ
05-32801	27/05/2005	VAZQUEZ & BAEZ	IMPORTACION Y EXPORTACION DE REPUESTOS PARA CAMIONES	MIGUEL VASQUEZ BAEZ
05-29223	11/05/2005	VEALO . COM	CREACIÓN Y ADMINISTRACION DE PAGINAS WEB, VENTA DE ACCESORIOS DE COMPUTACION, CREACION, DISEÑO Y ADMINISTRACION DE PROGRAMAS OPERATIVOS, PUBLICIDAD EN MEDIOS DIGITALES, CREACIÓN DE TODO TIPO DE MERCADEO Y PUBLICIDAD, TELEMARKETING, PUBLICIDAD EN GENERAL.	HECTOR VIRGILIO ALVAREZ ROJAS
05-35800	09/06/2005	VERAL INVERSIONES	PROMOCION, MERCADEO, COMPRA Y VENTA DE BIENES INMUEBLES.	RAFAEL AUGUSTO ALCANTARA VERAS
05-32347	25/05/2005	VESTIR DE HOY (EMBLEMA)	NOTA: ESTE EMBLEMA ESTA ASOCIADO AL REGISTRO DE NOMBRE COMERCIAL "VESTIR DE HOY" NO. 21433, EXPEDIDO EN FECHA DE 16 DE MAYO DEL 1998, FECHA DE VENCIMIENTO 16 DE MAYO DEL 2008.	MAGADAN & CIA. C. POR A.
05-33381	31/05/2005	VETMED	PARTICIPACIÓN Y REALIZACIÓN DE TODA GESTIÓN DE NEGOCIOS ACTIVIDADES RELACIONADOS CON LA AGROPECUARIA, COMPRA, VENTA Y DISTRIBUCIÓN DE MERCANCÍAS EN GENERAL, IMPORTACIÓN Y EXPORTACIÓN DE ELLAS MISMAS.	ARIEL LOCKWARD CESPEDES
05-33729	01/06/2005	VILLA COLLECTION	COMERCIALIZACION Y VENTA DE MUEBLES.	ROBERTO RONCARI
04-88626	04/11/2004	VILLANUEVA & VALDES CONSULTING	LA CONSULTORIA, VENTA Y SUS DERIVADOS EN COMPUTACION E INFORMATICA.	NELSON VILLANUEVA / FRANCISCO VALDES
05-28811	10/05/2005	VILLAR REYNOSO INDUSTRIAL	FABRICACIÓN DE CONDENSADORES Y EVAPORADORES DE AIRE ACONDICIONADO DE TODO TIPO. PLANCHAS DE ALUSIN Y MANUFACTURA DE ZINC, ALUMINIO Y AFINES.	RACER ALTAGRACIA REYNOSO VILLAR
05-34359	03/06/2005	VIÑAS GLOBAL SERVICE	MATERIA PRIMA PARA LA INDUSTRIA ALIMENTICIA EN GENERA	MARIA CRISTIANA VIÑAS MINAYA
05-24731	22/04/2005	VIVA VINO	BAR-RESTAURANTE, EXPENDIO DE BEBIDAS Y COMIDAS.	JOSE ANGEL ROZAS RAMOS
05-21024	07/04/2005	VIP COSMETICS	COMPRA, VENTA, DISTRIBUCIÓN COMERCIAL, IMPORTACIÓN, EXPORTACIÓN DE MERCANCÍAS EN GENERAL.	IGOR ZUZIC
05-28799	10/05/2005	VJD COMMUNICATION	VENTA, ALQUILER, REPARACIÓN Y EXPORTACIÓN DE TELEFONIA MÓVIL, PARÁBOLAS, CIRCUITO CERRADO DE COMUNICACIÓN	MARIA EDALIA DE JESUS FERRERAS DIAZ
05-34145	02/06/2005	VNM ENTERPRISE	SERVICIOS DE COMUNICACIONES.	LISA ANGELIC BERMUDES JAVIER/ERASMO JAVIER DOMINGUEZ
05-35801	09/06/2005	WEISSROW LIMITED	PROMOCION, MERCADEO, COMPRA Y VENTA DE BIENES INMUEBLES.	RAFAEL AUGUSTO ALCANTARA VERAS
05-25025	25/04/2005	WF LINK TECHNOLOGIES	TELECOMUNICACIONES.	JOSE FRANCISCO MENDEZ RODRIGUEZ
05-33933	02/06/2005	WILKINS AUTO BRAKE	TALLER DE REPUESTOS DE FRENOS PARA VEHICULOS	WILKIN VLADIMIR PEREZ MATOS
05-18157	23/03/2005	XC XANDRA CABRERA	CONFECCIÓN, DISTRIBUCIÓN Y VENTA DE PRENDAS DE VESTIR, ACCESORIOS Y OTROS ARTÍCULOS RELACIONADOS CON LA MODA, A TRAVÉS DE ESTABLECIMIENTOS ESPECIALMENTE DISEÑADOS PARA TALES FINES.	SANDRA ALTAGRACIA SIMONE CABRERA CABRAL
05-26439	29/04/2005	XPORTS	MANEJO DE ARTICULOS DEPORTIVOS.	CORDINACIONES, C. POR A., (DOT)
05-297	04/01/2005	XTRENA	VENTA DE CONFECCIONES Y CALZADOS AL POR MAYOR Y AL DETALLE.	MARINO MARRERO BAEZ
05-37021	14/06/2005	YIREH SHALOM	CONSTRUCCIÓN DE EDIFICIOS RESIDENCIALES, CARRETERAS, CAMINOS Y CONSTRUCCIONES EN GENERAL.	MANUEL DE REGLA SENCION
05-29472	12/05/2005	ZAKEN	IMPORTACIÓN Y/O EXPORTACIÓN, DISTRIBUCIÓN Y VENTA AL POR MAYOR Y AL DETALLE DE EQUIPOS Y ACCESORIOS ESPECIALMENTE MÓVILES; MERCADEO, PROMOCIÓN Y FOMENTO DE OPORTUNIDADES DE INVERSION EN EL PAIS.	CARLOS ELISEO NEGRIN ANTONIO
05-30361	17/05/2005	ZIP-ZAP	VENTA DE ARTICULOS ESCOLARES, DE TARJETERIA Y DE REGALOS.	MARIA DEL PILAR SALAZAR TRUYENQUE
05-34412	03/06/2005	3G COMMUNICELL	VENTA, ACTIVACION Y REPARACION DE CELULARES.	ALEXANDER ANTONIO PIMENTEL GERMOSEN

PUBLICACION SOLICITUD SIGNOS DISTINTIVOS

(MARCA DE FABRICA)

Esta publicación incluye todas las solicitudes recibidas del 11 de Junio al 24 de Junio del 2005

EXPD. NO.	FECHA	C.I.	MARCA DE FABRICA	SOLICITANTE
05-34905	06/06/2005	01	CHEVRON (MIXTA)	CHEVRON CORPORATION
05-34906	06/06/2005	01	CHEVRON (MIXTA)	CHEVRON CORPORATION
05-33066	30/05/2005	01	FAIRWAY ESPECIAL (DENOMINATIVA)	FERTILIZANTES SANTO DOMINGO, C. POR A.
05-33070	30/05/2005	01	HI-GREEN (DENOMINATIVA)	FERTILIZANTES SANTO DOMINGO, C. POR A.
05-33071	30/05/2005	01	REVERDECIENTE PLUS (DENOMINATIVA)	FERTILIZANTES SANTO DOMINGO, C. POR A.
05-33068	30/05/2005	01	FAIRWAY PREMIUM (DENOMINATIVA)	FERTILIZANTES SANTO DOMINGO, C. POR A.
05-33067	30/05/2005	01	FAIRWAY GOLF (DENOMINATIVA)	FERTILIZANTES SANTO DOMINGO, C. POR A.
05-33072	30/05/2005	01	SUPER GREEN (DENOMINATIVA)	FERTILIZANTES SANTO DOMINGO, C. POR A.
05-35585	08/06/2005	01,05	ARYSTA LIFESCIENCE (MIXTA)	ARYSTA LIFESCIENCE CORPORATION
05-34122	02/06/2005	02	AMARILLO CART 01 (GH74)	INDUSTRIAS DE PINTURAS POPULAR, C. POR A.
05-16796	17/03/2005	02	ADHESIVOS AR (DENOMINATIVA)	JOSE DE JESUS ALVAREZ IGLESIAS
05-6357	02/02/2005	03	BRILLAMAX (DENOMINATIVA)	INDUSTRIAS ALEN, S.A. DE C.V.
05-37501	16/06/2005	03	ARTROLISTIC (DENOMINATIVA)	URSULA MARIA BECKERMANN
05-37500	16/06/2005	03	ANDROLISTICA (DENOMINATIVA)	URSULA MARIA BECKERMANN
05-37499	16/06/2005	03	ACEROLA-CASSIS (DENOMINATIVA)	URSULA MARIA BECKERMANN
05-37502	16/06/2005	03	CALMOPHYTUM (DENOMINATIVA)	URSULA MARIA BECKERMANN
05-33633	01/06/2005	03	D' NORA (DENOMINATIVA)	NORMA RODRIGUEZ DE CASTILLO
05-37504	16/06/2005	03	FLOWER COMPLEX (DENOMINATIVA)	URSULA MARIA BECKERMANN
05-21889	11/04/2005	03	CONOCO PHILLIPS (DENOMINATIVA)	CONOCO PHILLIPS COMPANY
05-37515	16/06/2005	03	PROPARGILE (DENOMINATIVA)	URSULA MARIA BECKERMANN
05-37514	16/06/2005	03	PHYSIOXID (DENOMINATIVA)	URSULA MARIA BECKERMANN
05-37513	16/06/2005	03	OMEGALINE SOLAIRE (DENOMINATIVA)	URSULA MARIA BECKERMANN
05-37510	16/06/2005	03	OLIGOPHYTUM (DENOMINATIVA)	URSULA MARIA BECKERMANN
05-37509	16/06/2005	03	MENOLISTICA (DENOMINATIVA)	URSULA MARIA BECKERMANN
05-37508	16/06/2005	03	IMMUNOPHYTUM (DENOMINATIVA)	URSULA MARIA BECKERMANN
05-37507	16/06/2005	03	HOLISTILINE (DENOMINATIVA)	URSULA MARIA BECKERMANN
05-37505	16/06/2005	03	GLUCOLISTICA (DENOMINATIVA)	URSULA MARIA BECKERMANN
05-34653	03/06/2005	03	MORNING GLOW (DENOMINATIVA)	JOHNSON & JOHNSON
05-34651	03/06/2005	03	MORNING BURST (DENOMINATIVA)	JOHNSON & JOHNSON
05-35913	09/06/2005	03	CARLODIPOMA (DENOMINATIVA)	ANA MARIA LASSALETTA PASTOR
05-35309	07/06/2005	03	JIMMY CHOO (DENOMINATIVA)	J. CHOO (JERSEY) LIMITED
05-32612	25/05/2005	03	NUTRINEX (DENOMINATIVA)	LABORATORIOS ORGANEX, S.A.
05-32333	25/05/2005	03	BIO COLOR (DENOMINATIVA)	STAR PRODUCTS LABORATORIES
05-32088	24/05/2005	03	SPEED STICK VOLCANO (TRIDIMENSIONAL)	COLGATE PALMOLIVE COMPANY
05-29217	11/05/2005	03	1A (DENOMINATIVA)	VAZEL, S.A.
05-22961	15/04/2005	03	MR. PWR. KLEANUP (DENOMINATIVA)	YONATHAN DE LA ROSA BAUTISTA
05-21892	11/04/2005	03	GURU (MIXTA)	JAM SESSION HOLDING S.R.L.
05-37503	16/06/2005	03	DERMOPHYTUM (DENOMINATIVA)	URSULA MARIA BECKERMANN
05-8269	15/02/2005	03,04,05, 08,09,10, 11,12,14, 16,18,20, 21,22,23, 24,25,26, 27,28,29, 30,32,33, 34,35,41, 43,44	SANRIO (MIXTA)	SANRIO COMPANY, LTD
05-31124	19/05/2005	03,05	MUSTELA MATERNIDAD 9 (MIXTA)	LABORATOIRES EXPANSCIENCE
05-31166	19/05/2005	03,09, 14,16, 18,28, 29,36, 39,41	TERRA (MIXTA)	TERRA NETWORKS, S.A.
05-35311	07/06/2005	03,08, 18,25	CHOO (DENOMINATIVA)	J. CHOO (JERSEY) LIMITED
05-34907	06/06/2005	04	CHEVRON (MIXTA)	CHEVRON CORPORATION
05-32077	24/05/2005	04	REVOLUB (MIXTA)	LUBRICANTES E IMPORTACION
05-32079	24/05/2005	04	REVOLUB (MIXTA)	LUBRICANTES E IMPORTACION
05-34285	02/06/2005	04	TRIZONE (DENOMINATIVA)	CASTROL LIMITED
05-34909	06/06/2005	04	CHEVRON (MIXTA)	CHEVRON CORPORATION
04-93069	19/11/2004	05	ALGICOTE (DENOMINATIVA)	AVENTIS HOLDINGS INC.
05-8226	10/02/2005	05	VANNIER (DENOMINATIVA)	MARCELO ANTONIO ANIBAL QUIROGA
04-104256	30/12/2004	05	PULSE (DENOMINATIVA)	SEVEN SEAS LIMITED
04-99958	15/12/2004	05	DIXIS (DENOMINATIVA)	LABORATORIO RECALCINE
05-34297	02/06/2005	05	ZEITE (DENOMINATIVA)	INVERSIONES KOMODO S.A.
05-34296	02/06/2005	05	ANEFER CFR (DENOMINATIVA)	INVERSIONES KOMODO S.A.
05-31626	23/05/2005	05	OLAC (DENOMINATIVA)	MEAD JHONSON & COMPANY
05-31624	23/05/2005	05	LYTREN (DENOMINATIVA)	MEAD JHONSON & COMPANY
05-31516	20/05/2005	05	JALISCA (DENOMINATIVA)	SCHERING AKTIENGESELLSCHAFT
05-31221	19/05/2005	05	NUASIS (DENOMINATIVA)	WYETH
05-30418	17/05/2005	05	MARGARITA (DENOMINATIVA)	JUAN JOSE SOTO CARVAJAL
05-23398	11/05/2005	05	EMUNADE (DENOMINATIVA)	SCHERING-PLOUCH ANIMAL HEALTH CORPORATION
05-29594	12/05/2005	05	SON'S (MIXTA)	LABORATORIOS QUIMICA SON'S, S.A. DE C.V.
05-12591	28/02/2005	05	EUCA-TOS (DENOMINATIVA)	GELCAPS EXPORTADORA DE MEXICO, S. A.
05-37588	16/06/2005	05	ANUPCO MULTI-VIT (DENOMINATIVA)	TECNOLOGIA AGROPECUARIA, C. POR A
05-37853	17/06/2005	05	ANUPCO AMINOVIT (DENOMINATIVA)	TECNOLOGIA AGROPECUARIA, C. POR A
05-34654	03/06/2005	05	SIRTURO (DENOMINATIVA)	JOHNSON & JOHNSON
05-34652	03/06/2005	05	MORNING BURST (DENOMINATIVA)	JOHNSON & JOHNSON
05-35175	07/06/2005	05	VAGICORP - S (DENOMINATIVA)	MANUEL ANTONIO L ORTIZ PONCE/GESTINA ARIDIA RIZEK CAMILO
05-35174	07/06/2005	05	VAGICORP - C (DENOMINATIVA)	MANUEL ANTONIO L ORTIZ PONCE/GESTINA ARIDIA RIZEK CAMILO
05-35173	07/06/2005	05	TRIMECORP (DENOMINATIVA)	MANUEL ANTONIO L ORTIZ PONCE/GESTINA ARIDIA RIZEK CAMILO
05-35172	07/06/2005	05	TOSCORP (DENOMINATIVA)	MANUEL ANTONIO L ORTIZ PONCE/GESTINA ARIDIA RIZEK CAMILO
05-18797	17/03/2005	05	DETERGENTES AR (DENOMINATIVA)	JOSE DE JESUS ALVAREZ IGLESIAS
05-12592	28/02/2005	05	PAUSICAPS (DENOMINATIVA)	GELCAPS EXPORTADORA DE MEXICO, S. A.
05-35169	07/06/2005	05	DICORP (DENOMINATIVA)	MANUEL ANTONIO L ORTIZ PONCE/GESTINA ARIDIA RIZEK CAMILO
05-35168	07/06/2005	05	CARBACORP (DENOMINATIVA)	MANUEL ANTONIO L ORTIZ PONCE/GESTINA ARIDIA RIZEK CAMILO
05-35167	07/06/2005	05	AMOXCORP (DENOMINATIVA)	MANUEL ANTONIO L ORTIZ PONCE/GESTINA ARIDIA RIZEK CAMILO
05-35166	07/06/2005	05	AMOXCORP A (DENOMINATIVA)	MANUEL ANTONIO L ORTIZ PONCE/GESTINA ARIDIA RIZEK CAMILO
05-35165	07/06/2005	05	ALBENCORP (DENOMINATIVA)	MANUEL ANTONIO L ORTIZ PONCE/GESTINA ARIDIA RIZEK CAMILO
05-35162	07/06/2005	05	ACETACORP (DENOMINATIVA)	MANUEL ANTONIO L ORTIZ PONCE/GESTINA ARIDIA RIZEK CAMILO
05-35009	06/06/2005	05	ELDICET (DENOMINATIVA)	INVERSIONES KOMODO S.A.
05-34298	02/06/2005	05	ZIMAQUIN (DENOMINATIVA)	INVERSIONES KOMODO S.A.
05-29593	12/05/2005	05	LABORATORIOS QUIMICA SON'S (MIXTA)	LABORATORIOS QUIMICA SON'S, S.A. DE C.V.
05-28961	11/05/2005	05	FLEBIL (DENOMINATIVA)	PANALAB SOCIEDAD ANONIMA
05-28029	06/05/2005	05	BIGGESTRONG (DENOMINATIVA)	NICOLAS AUGUSTO POLANCO
05-26493	29/04/2005	05	PRONTAGEN (DENOMINATIVA)	GENERICOS DEL CARIBE, S. A.
05-24375	21/04/2005	05	BIRM (DENOMINATIVA)	ECUABIRM CIA. LTDA.
05-22349	13/04/2005	05	PANDEL (DENOMINATIVA)	TAISHO PHARMACEUTICAL CO. LTD.
05-20884	07/04/2005	05	ROEMMERS ACSOM (DENOMINATIVA)	THE LATIN AMERICA TRADEMARK CORPORATION
05-37168	15/06/2005	05	NORPRIN (DENOMINATIVA)	INDUSTRIA FARMO QUIMICA, C. POR A
05-36016	09/06/2005	05	PROLASTIN (DENOMINATIVA)	INVERSIONES KOMODO S.A.
05-36015	09/06/2005	05	FLUCTIN (DENOMINATIVA)	INVERSIONES KOMODO S.A.
05-36014	09/06/2005	05	DELITAN (DENOMINATIVA)	INVERSIONES KOMODO S.A.
05-35577	08/06/2005	05	OLMETEC PLUS (DENOMINATIVA)	SANKYO COMPANY LIMITED
05-33811	01/06/2005	05	PIOMED PANALAB (DENOMINATIVA)	PANALAB SOCIEDAD ANONIMA
05-32893	27/05/2005	05	SUPLIGEN (DENOMINATIVA)	SOCIETE DES PRODUITS NESTLE S.A
05-34583	06/06/2005	05	ROYAL UNIBREW (MIXTA)	ROYAL UNIBREW A/S
05-37261	15/06/2005	05	FALEX-AMFARMA (DENOMINATIVA)	A & M FARMACEUTICA, C. POR A.
05-37260	15/06/2005	05	CEFTRI-AMFARMA (DENOMINATIVA)	A & M FARMACEUTICA, C. POR A.
05-36007	09/06/2005	05	INFEX CFR (DENOMINATIVA)	INVERSIONES KOMODO S.A.
05-33620	01/06/2005	05	PIPLEX CFR (DENOMINATIVA)	INVERSIONES KOMODO S.A.
05-34856	06/06/2005	05	ROYAL UNIBREW (DENOMINATIVA)	ROYAL UNIBREW A/S
05-36638	13/06/2005	05	ANAFLEX (DENOMINATIVA)	LABORATORIOS BAGO S.A.
05-21315	08/04/2005	05	TAKFA (DENOMINATIVA)	INTAS PHARMACEUTICALS LTD
04-99959	15/12/2004	05	DOLOKETAZON (DENOMINATIVA)	LABORATORIOS RECALCINE, S.A.
05-35578	08/06/2005	05,10	IMPLANON (DENOMINATIVA)	N.V. ORGANON
05-14721	09/03/2005	05,10, 41,42,44	WINTHROP (DENOMINATIVA)	SANOFI-AVENTIS
04-75708	20/08/2004	07	PARTMO (MIXTA)	INDUSTRIAS PARTMO S. A.
05-31684	23/05/2005	07	XCALIBUR (DENOMINATIVA)	NELSON OMIDIO MEJIA GUERRERO
05-34289	02/06/2005	07	FILTROS HP HIGH PERFORMANCE (DENOMINATIVA)	VICTOR HUGO HUERTAS DEL PINO UTRILLA
05-29305	11/05/2005	07,09, 11,20, 37	MERLONI (MIXTA)	M. & B. MARCHI E BREVETTI S.R.L.
05-32546	25/05/2005	07,11, 20,21	E EDESA (MIXTA)	EDESA S. COOP.
04-42295	29/05/2004	09	COLOR MARRON (PANTONE 195) (MIXTA)	TROJAN BATTERY COMPANY
05-21893	11/04/2005	09	GURU (MIXTA)	JAM SESSION HOLDING S.R.L.
05-33226	30/05/2005	09	FUNAI (MIXTA)	FUNAI ELECTRIC COMPANY LIMITED
05-28253	06/05/2005	09	LUMINEX CLASICA (MIXTA)	LUMINEX,S.A.
05-11297	23/02/2005	09	CHICAGO DIGITAL POWER, CDP (DENOMINATIVA)	RAMON ANTONIO CORTORREAL AMPARO
05-17110	18/03/2005	09	BATERIAS PRO-ENERGY (DENOMINATIVA)	OLIMPIA AURELIS CARDENAS SANTANA
05-10485	19/02/2005	09	V6 (DENOMINATIVA)	MOTOROLA, INC.
05-31616	20/05/2005	09,14, 16,21, 25,28, 45	UPWARD (DENOMINATIVA)	UPWARD UNLIMITED
05-35586	08/06/2005	09,38	PEBL (DENOMINATIVA)	MOTOROLA, INC.
05-29440	12/05/2005	11	AXOR (DENOMINATIVA)	HANSGROHE AG
05-25340	26/04/2005	11	GREEN AIR (DENOMINATIVA)	VICTOR MANUEL RODRIGUEZ FERNANDEZ
05-38187	17/06/2005	11	TINACOS PREMIUM (DENOMINATIVA)	MANUEL RAMON ACOSTA UREÑA
05-29441	12/05/2005	11	HANSGROHE (DENOMINATIVA)	HANSGROHE AG
05-29442	12/05/2005	11	PHARO (DENOMINATIVA)	HANSGROHE AG
05-31909	24/05/2005	11,21	PUR (DENOMINATIVA)	THE PROCTER & GAMBLE COMPANY
05-30048	13/05/2005	12	WIND125 (DENOMINATIVA)	KAWASAKI JUKOGYO KABUSHIKI KAISHA
04-8289	28/01/2004	12,35, 37	FREIGHTLINER (DENOMINATIVA)	FREIGHTLINER LLC
05-28821	10/05/2005	16	BOHIO DOMINICANO (DENOMINATIVA)	EDICIONES CABRER, S.A.
05-16795	17/03/2005	16	TINTAS AR (DENOMINATIVA)	JOSE DE JESUS ALVAREZ IGLESIAS
05-32289	25/05/2005	16	DURAFLEX (DENOMINATIVA)	CARVAJAL S.A.
05-30034	13/05/2005	16	BUKY (DENOMINATIVA)	DISTRIBUIDORA MABEGA, S.A. DE C.V.
05-30033	13/05/2005	16	PAPEL 500 (DENOMINATIVA)	DISTRIBUIDORA MABEGA, S.A. DE C.V.
05-19638	01/04/2005	16	SERVICIO FIJO AL INSTANTE (DENOMINATIVA)	VERIZON DOMINICANA, C. POR A.
05-36411	10/06/2005	16	DIOSA (DENOMINATIVA)	TERMO ENVASES, S. A
05-28822	10/05/2005	16	BOHIO INTERNACIONAL (DENOMINATIVA)	EDICIONES CABRER, S.A.
04-80013	07/10/2004	16,35, 39	SUPERPAGES (DENOMINATIVA)	VERIZON DIRECTORIES CORP.
05-32590	25/05/2005	16,39	EL CARRITO ROJO DE VERIZON (DENOMINATIVA)	VERIZON TRADEMARK SERVICES LLC
05-33701	01/06/2005	17	MAGNUM-V (DENOMINATIVA)	ROBERTO ANTONIO VERAS LOPEZ
05-21890	11/04/2005	18	GURU (MIXTA)	JAM SESSION HOLDING S.R.L.
05-39604	23/06/2005	19	TITAN MEZCLA (DENOMINATIVA)	CEMENTOS NACIONALES, S.A.
05-22804	14/04/2005	21	CAMPESTRE (DENOMINATIVA)	NORRATH ENTERPRISES INC.
05-22805	14/04/2005	21	NEON (DENOMINATIVA)	NORRATH ENTERPRISES INC.
05-30749	18/05/2005	25	LE TIGRE (MIXTA)	MAGADAN & CIA. C. POR A.
05-32543	25/05/2005	25	STEVEN LIFESTYLE (DENOMINATIVA)	INDUSTRIAS ST. EVEN, S.A.
05-35281	07/06/2005	25	DELI ALDO (MIXTA)	CONAL INT'L TRADING INC.
05-35280	07/06/2005	25	CONAL (MIXTA)	CONAL INT'L TRADING INC.
05-30725	18/05/2005	25	CROSS COUNTRY SPORT (DENOMINATIVA)	TEXTILERA DEL SUR, C. POR A.
05-34268	02/06/2005	25	BLINDAJE (DENOMINATIVA)	BLINDAJE ESPAÑOLA, S.L.
05-22983	15/04/2005	25	VIGOSS (DENOMINATIVA)	A & V DENIM, INC.
05-25445	28/04/2005	25	AXCES (DENOMINATIVA)	ZIAD, S. A.
05-34274	02/06/2005	28	RULETA CARIBE (DENOMINATIVA)	E. G. CONSORCIO RECREATIVO DOMINICANA, S.A.
05-34795	06/06/2005	29	SIERRA PRIETA (DENOMINATIVA)	ALVAREZ & SANCHEZ C. POR A
05-34794	06/06/2005	29	CABO MAYOR (DENOMINATIVA)	INDUSTRIA CHACINERA, C. POR A.
05-34704	06/06/2005	29	ESTELAR INDUVECA SALCHICHA (MIXTA)	INDUVECA, S.A.
05-23960	20/04/2005	29	IMPERIAL (DENOMINATIVA)	INDUVECA, S.A.
05-32891	27/05/2005	29	SUPLIGEN (DENOMINATIVA)	SOCIETE DES PRODUITS NESTLE S.A
05-33793	01/06/2005	29	NELLO'S SALCHICHAS Y HAMBURGUERS (DENOMINATIVA)	CARNES SELECTAS, S.A.
05-36229	10/06/2005	29	TOLEDANO (MIXTA)	PRODUCTOS TOLEDANO, S.A.
05-31608	20/05/2005	29,30	SUPERCHOCO (MIXTA)	PASTEURIZADORA RICA, C. POR A.
04-58208	19/07/2004	30	EL SABOR ES INFINITO (DENOMINATIVA)	COLOMBINA S.A.
04-78407	01/10/2004	30	DISEÑO DE ETIQUETA DE COLOR MARRON (FIGURATIVA)	MARS, INCORPORATED
05-33228	30/05/2005	30	VAL-U-PAK (DENOMINATIVA)	CADBURY ADAMS USA LLC
05-33225	30/05/2005	30	EXPLOSION REFRESCANTE (DENOMINATIVA)	CADBURY IRELAND LTD

PASA A LA SIGUIENTE PAGINA

VIENE DE LA PAGINA ANTERIOR

EXPD. NO.	FECHA	C.I.	MARCA DE FABRICA	SOLICITANTE
05-32819	27/05/2005	30	LA CASITA HOGAREÑA (DENOMINATIVA)	QUALA, INC
05-32818	27/05/2005	30	CHOCOQUIPE (DENOMINATIVA)	QUALA, INC
05-33171	30/05/2005	30	BOLIMANI (DENOMINATIVA)	QUALA, INC
05-31822	23/05/2005	30	CHERRY BREEZE (DENOMINATIVA)	CADBURY ADAMS USA LLC
05-31515	20/05/2005	30	DUBBLE BUBBLE (DENOMINATIVA)	CONCORD CONFECTIONS LTD.
05-31168	19/05/2005	30	CORAZON DE TRIGO (MIXTA)	GRUPO MALLA S.A
05-24967	21/04/2005	30	DOMINICAN SUGAR ST. LUKE (MIXTA)	LUC PATRICK SINSOLLIER
05-20927	07/04/2005	30	BIRM (DENOMINATIVA)	ECUABIRM CIA. LTDA
05-30731	18/05/2005	30	ARROZ SUPER IDEAL (DENOMINATIVA)	EDDY RAMON TEJADA CRUZ
05-37396	15/06/2005	30	CHOCO KRISPIS (DENOMINATIVA)	KELLOGG COMPANY
05-34373	03/06/2005	30	AUGIES B.B.QSAUCE (DENOMINATIVA)	AGUSTIN SIERRA LARA
05-36113	10/06/2005	30	ARROZ SAN LUIS (DENOMINATIVA)	LUIS ESTEBAN PLACENCIA MARTINEZ
05-36084	10/06/2005	30	ARROZ MAYIMBE (DENOMINATIVA)	LUIS ESTEBAN PLACENCIA MARTINEZ
05-33172	30/05/2005	30	COCOQUIPE (DENOMINATIVA)	QUALA, INC
05-36331	10/06/2005	30	KOALA (DENOMINATIVA)	MOLINOS DE EL SALVADOR, S.A. DE C.V.
05-36330	10/06/2005	30	ADAGIO (DENOMINATIVA)	MOLINOS DE EL SALVADOR, S.A. DE C.V
05-26113	28/04/2005	30	MONALISA HELADOS ARTESANALES (DENOMINATIVA)	ANA CAROLINA CID
04-78408	01/10/2004	30	DISEÑO DE ETIQUETA DE COLOR AMARILLO (FIGURATIVA)	MARS, INCORPORATED
05-27060	03/05/2005	31	MEZCLA MAGGRO PORCINA (DENOMINATIVA)	SANUT DOMINICANA, S.A.
05-20169	05/04/2005	31	JOCA PET (DENOMINATIVA)	CARLOS ALBERTO RODRIGUEZ BASTARDO
05-21830	11/04/2005	32	JUGOS POPULAR (DENOMINATIVA)	AGROINDUSTRIAL POPULAR, S.A.
05-34376	03/06/2005	32	MONTE ALEGRE (DENOMINATIVA)	JUAN MANUEL EUCLIDES ALVAREZ LOPEZ
05-12970	02/03/2005	32	AGUA PRODIGIOSA (DENOMINATIVA)	VIDRIERA R & B, CXA.
05-36336	10/06/2005	32	DISEÑO DE UN ROSTRO ALARGADO DE HOMBRE DE COLOR VERDE (FIGURATIVA)	KRAFT FOODS HOLDINGS, INC.
05-32892	27/05/2005	32	SUPLIGEN (DENOMINATIVA)	SOCIETE DES PRODUITS NESTLE S.A
05-31606	20/05/2005	32	PRESIDENTE (MIXTA)	CERVECERIA NACIONAL DOMINICANA C. POR A
05-31792	23/05/2005	32	HIELO OSO POLAR (DENOMINATIVA)	RAFAEL ANTONIO MERIP RISI
05-26803	10/05/2005	32	BLUE ENERGY XTREME (DENOMINATIVA)	RICARDO ANTONIO MENENDEZ
05-21029	07/04/2005	32	PRESIDENTE LIGHT (MIXTA)	CERVECERIA NACIONAL DOMINICANA C. POR A.
05-36955	14/06/2005	33	RIUNITE (DENOMINATIVA)	CANTINE COOPERATIVE RIUNITE - SOCIETA COOPERATIVA AGRICOLA
05-31821	23/05/2005	33	BELL'S (DENOMINATIVA)	DIAGEO SCOTLAND LIMITED
05-37392	15/06/2005	33	SANTA RITA CASA REAL (DENOMINATIVA)	SOCIEDAD ANONIMA VIÑA SANTA RITA
05-37393	15/06/2005	33	SANTA RITA TRIPLE C (DENOMINATIVA)	SOCIEDAD ANONIMA VIÑA SANTA RITA
05-31604	20/05/2005	33	BRUGAL BLANCO 5 LITROS (MIXTA)	BRUGAL & CO. C. POR A
05-35376	07/06/2005	33	LEOVILLE LAS CASES (DENOMINATIVA)	SOCIETE CIVILE DU CHATEAU LEOVILLE LAS CASES
05-33975	02/06/2005	34	E. Z. E ZARZUELA CIGARS (MIXTA)	EDDY RAMON FONTANA ZARZUELA
05-35252	07/06/2005	34	VENGA AL MUNDO MARLBORO (LEMA)	PHILIP MORRIS PRODUCTS S.A.
05-22700	14/04/2005	34	MARINE (DENOMINATIVA)	LA TABACALERA, C. POR A.
05-33976	02/06/2005	34	E. Z. E ZARZUELA CIGARS (MIXTA)	EDDY RAMON FONTANA ZARZUELA
05-35257	07/06/2005	34	COME TO WHERE THE FLAVOR IS (LEMA)	PHILIP MORRIS PRODUCTS S.A.
05-33430	31/05/2005	34	E. Z. CIGARS (DENOMINATIVA)	EDDY RAMON FONTANA ZARZUELA
05-35201	07/06/2005	34	DISEÑO DE FIGURA ONDULADA (FIGURATIVA)	BRITISH AMERICAN TOBACCO (BRANDS) LIMITED
05-35054	07/06/2005	34	EL CORTESANO (DENOMINATIVA)	JAVIER GREGORIO MATIAS HENRIQUEZ/PEDRO MARTINEZ GIL/WILLIS ANTONIO CABRERA RIVAS
05-33977	02/06/2005	34	E. Z. E ZARZUELA CIGARS (DENOMINATIVA)	EDDY RAMON FONTANA ZARZUELA
05-33431	31/05/2005	34	E. ZARZUELA CIGARS (DENOMINATIVA)	EDDY RAMON FONTANA ZARZUELA
05-35250	07/06/2005	34	VENGA DONDE ESTA EL SABOR (LEMA)	PHILIP MORRIS PRODUCTS S.A.
05-35255	07/06/2005	34	COME TO MARLBORO COUNTRY (LEMA)	PHILIP MORRIS PRODUCTS S.A.
05-34278	02/06/2005	34	SIEMPRE 4 (DENOMINATIVA)	PHILIP MORRIS PRODUCTS S.A.
05-34277	02/06/2005	34	CHECK 4 (DENOMINATIVA)	PHILIP MORRIS PRODUCTS S.A.

EXPD. NO.	FECHA	C.I.	MARCA DE FABRICA	SOLICITANTE
04-80012	07/10/2004	35	SUPERPAGES DR MÓVIL	VERIZON DIRECTORIES CORP.
04-100719	17/12/2004	35	EXTRA (MIXTA)	COMEXTRA, S.A. DE C. V
05-14293	08/03/2005	35,36	SOLARES YARARI DE CAP CANA (DENOMINATIVA)	CAP CANA, S.A.
05-14292	08/03/2005	35,36, 41,43	CAP CANA YARARI ESTATES (DENOMINATIVA)	CAP CANA, S.A.
05-14639	09/03/2005	35,38	CTN RADIO NETWORK (DENOMINATIVA)	MERCATUR, S.A.
05-32636	27/05/2005	35,39, 41,42,43	HAVAS-ON-LINE (DENOMINATIVA)	PATRICK LASSIS
05-25623	27/04/2005	36	NETBANKING (MIXTA)	BANCO DE RESERVAS DE LA REPUBLICA DOMINICANA
05-30430	17/05/2005	36	PLAN FAMILIAR DE ACCIDENTES PERSONALES DEL BANCO LEON (DENOMINATIVA)	BANCO MUTIPLE LEON, S.A
05-36072	10/06/2005	36	PREPAGO LEON (DENOMINATIVA)	BANCO MULTIPLE LEON, S. A.
05-25620	27/04/2005	36	TARJETA JOVEN UNIVERSITARIA (DENOMINATIVA)	BANCO DE RESERVAS DE LA REPUBLICA DOMINICANA
05-24912	22/04/2005	36	BANCO DE AHORRO Y CREDITO ADEMI (MIXTA)	BANCO DE AHORRO Y CREDITO ADEMI
05-35259	07/06/2005	36	BS (MIXTA)	BANCO DE SABADELL, S.A
05-33668	01/06/2005	36	ACUMULA MEDALLAS DE LA ASOCIACION LA NACIONAL DE AHORROS Y PRESTAMOS (DENOMINATIVA)	ASOCIACION LA NACIONAL DE AHORROS Y PRESTAMOS PARA LA VIVIENDA
05-33671	01/06/2005	36	TARJETAS DE CREDITO PYMES DE LA ASOCIACION LA NACIONAL DE AHORROS Y PRESTAMOS (DENOMINATIVA) PRESTAMOS PARA LA VIVIENDA	ASOCIACION LA NACIONAL DE AHORROS Y
05-18193	23/03/2005	36	VIDA ANGLO SEGURA (DENOMINATIVA)	ANGLOAMERICANA DE SEGUROS S.A
05-32442	25/05/2005	36	BANCOMER (DENOMINATIVA)	BBVA BANCOMER, S.A.
05-33669	01/06/2005	36	MEGACUENTA DE LA ASOCIACION LA NACIONAL DE AHORROS Y PRESTAMOS (DENOMINATIVA)	ASOCIACION LA NACIONAL DE AHORROS Y PRESTAMOS PARA LA VIVIENDA
05-33667	01/06/2005	36	ACUMULA FACILITOS DE LA ASOCIACION LA NACIONAL DE AHORROS Y PRESTAMOS (DENOMINATIVA)	ASOCIACION LA NACIONAL DE AHORROS Y PRESTAMOS PARA LA VIVIENDA
05-31061	19/05/2005	36	DE PRISA., ASISTENCIA INMEDIATA (DENOMINATIVA)	BANCO DE RESERVAS DE LA REPUBLICA DOMINICANA
05-25621	27/04/2005	36	VACACIONES FELICES (DENOMINATIVA)	BANCO DE RESERVAS DE LA REPUBLICA DOMINICANA
05-25616	27/04/2005	36	PLATINUM UNIVERSE (DENOMINATIVA)	BANCO DE RESERVAS DE LA REPUBLICA DOMINICANA
05-25615	27/04/2005	36	EMPLEADO FELIZ (DENOMINATIVA)	BANCO DE RESERVAS DE LA REPUBLICA DOMINICANA
05-25614	27/04/2005	36	CREDIMAS (DENOMINATIVA)	BANCO DE RESERVAS DE LA REPUBLICA DOMINICANA
05-34904	06/06/2005	37	CHEVRON (MIXTA)	CHEVRON CORPORATION
05-34906	06/06/2005	37	CHEVRON (MIXTA)	CHEVRON CORPORATION
05-7369	07/02/2005	38	OUTTHINKING.OUTDOING. (DENOMINATIVA)	CONVERGYS CMG UTAH INC.
05-36111	10/06/2005	38	LA PEPE CARD (DENOMINATIVA	LOCAL FREE ZONE SERVICE
05-33655	01/06/2005	38	TARJETAS DE LLAMADAS POPULAR (DENOMINATIVA)	TECNOLOGIA DIGITAL, S.A
05-19639	01/04/2005	38	SERVICIO FIJO AL INSTANTE (DENOMINATIVA)	VERIZON DOMINICANA, C. POR A
04-70909	31/08/2004	39	PUMAGAS (MIXTA)	PUMA ENERGY INTERNATIONAL S.A
05-30680	18/05/2005	41	LUPITA (MIXTA)	EMELINDA MARINA DEL R PADILLA FANEYTT
05-31517	20/05/2005	41	OBJETIVO FAMA (DENOMINATIVA)	UNIVISION COMUNICATIONS INC.
05-29512	12/05/2005	43	SALTO ESCONDIDO (DENOMINATIVA)	JIA JENG CHANG CHEN
05-24896	22/04/2005	44	AYUDAMED (DENOMINATIVA)	GRUPO CAROL, S. A.

CAMBIO TITULAR

NOMBRES COMERCIALES

REG.	NOMBRE COMERCIAL	ACTIVIDAD	TITULAR
46249	RESTAURANT-BAR IL GASBIANO	VENTA DE COMIDA GOURMET Y BEBIDAS CRIOLLAS Y EXTRANJERAS	ENRICO PATRIZI Y FRANCESCO MEONI
72306	INVERSIONES FORTA, FORTASA	PRESTAMOS, BIENES RAICES, VENTA Y ALQUILER DE VEHICULOS DE MOTOR	JOSE MARTINEZ MARTINEZ
134696	FARMACIA GLENYS	VENTA DE MEDICAMENTOS	GUILLERMO ANDRES RAMIREZ GALVA
176234	INVERSIONES XILOTITA DOMINICANA	COMPRAVENTA, PROMOCION, CAPITALIZACION, DESARROLLO Y FOMENTO DE OPORTUNIDADES DE INVERSION	INVERSIONES XILOTITA DOMINICANA, S.A.
176075	SHARUM & COMPANIA	COMPRAVENTA, PROMOCION, CAPITALIZACION, DESARROLLO Y FOMENTO DE OPORTUNIDADES DE INVERSION	SHARUM & COMPAÑIA, S.A.
175945	XICHANG & COMPANIA	COMPRAVENTA, PROMOCION, CAPITALIZACION, DESARROLLO Y FOMENTO DE OPORTUNIDADES DE INVERSION	XICHANG & COMPAÑIA, S.A.
169965	KRISSPY Y EL BOMBAZO TIPICO	CONJUNTO TIPICO MUSICAL	JUAN CIDULIO DE LOS SANTOS CUEVAS

CAMBIO DE DIRECCION

MARCAS DE FABRICA

# REG.	CLASE INTL	MARCA DE FABRICA	TITULAR	NUEVA DIRECCION
17345	9,11	ARISTON & ETIQUETA	M & B MARCHI BREVETTI S.R.L.	VIA SAN FILIPPO, 2 - 60044 FABRIANO, (ANCONA), ITALIA

CAMBIO TITULAR

MARCAS DE FABRICA

# REG.	CLASE INTL	MARCA DE FABRICA	TITULAR
10210	23,24,25,27	DACRON	INVISTA TECHNOLOGIES S.A.R.L.
20994	5	PROTEVIT	BRISTOL-MYERS SQUIBB COMPANY
50617	9	THINK PAD	IBM PRODUCTS ASIA PTE LTD.
110583	29	FIGARO Y ETIQUETA	KOIPE CORPORACION, S.L.
78064	33	CRISTAL	CHAMPAGNE LOUIS ROEDERER (CLR)
111290	33	DON JULIO	TEQUILA DON JULIO, S.A. DE C.V.
115925	33	TRES MAGUEYES	TEQUILA DON JULIO, S.A. DE C.V.
31951	33	CAMPO VIEJO	BODEGAS DOMECQ, S.A.
31951	33	CAMPO VIEJO	BODEGAS Y BEBIDAS S.A.
31951	33	CAMPO VIEJO	ALLIED DOMECQ WINES ESPAÑA, S.A.
31669	33	MARQUES DE VILLAMAGNA	ALLIED DOMECQ WINES ESPAÑA, S.A.
31669	33	MARQUES DE VILLAMAGNA	BODEGAS Y BEBIDAS S.A.
31669	33	MARQUES DE VILLAMAGNA	BODEGAS DOMECQ, S.A.
113619	29	FIGARO EL VERDE DE SIEMPRE & ETIQUETA	KOIPE CORPORACION, S.L.
75146	1	TUFFY	ANSA POLYMER
44795	9	LADY REMINGTON LIBERTY	ROVCAL, INC.
44795	9	LADY REMINGTON LIBERTY	ROVCAL, INC.
44795	9	LADY REMINGTON LIBERTY	RAYOVAC CORPORATION
44795	7	LADY REMINGTON LIBERTY	REMINGTON PRODUCTS COMPANY, L.L.C.
42164	19	CEMENTO ATLAS	VIRNABEL GARCIA PERALTA
56790	30	EL EMPERADOR	CORPORATIVO INTERNACIONAL MEXICANO, S. DE R.L. DE C.V.
37876	30	BAGLEY	DANONE ARGENTINA S.A.
24687	33	SIGLO (GRAFICA)	ALLIED DOMECQ WINES ESPAÑA, S.A.
24687	33	SIGLO (GRAFICA)	BODEGAS Y BEBIDAS S.A.
24687	33	SIGLO (GRAFICA)	BODEGAS DOMECQ, S.A.
24687	33	SIGLO (GRAFICA)	BODEGAS AGE, S.A.
26696	33	MARQUES DEL ROMERAL	ALLIED DOMECQ WINES ESPAÑA, S.A.
26696	33	MARQUES DEL ROMERAL	BODEGAS Y BEBIDAS S.A.
26696	33	MARQUES DEL ROMERAL	BODEGAS DOMECQ, S.A.
26696	33	MARQUES DEL ROMERAL	BODEGAS AGE, S.A.
54054	5	TRISEQUENS	NOVO NORDISK FEMCARE AG
106103	5	ACTIVELLE	NOVO NORDISK FEMCARE AG
53474	5	ESTROFEM	NOVO NORDISK FEMCARE AG
51729	5	KLIOGEST	NOVO NORDISK FEMCARE AG
190715	10	IOGEL	ALCON, INC.

RENOVACIONES

NOMBRES COMERCIALES

# REG.	NOMBRE COMERCIAL	ACTIVIDAD	TITULAR
12533	CARIBE TOURS	TRANSPORTE TURISTICO A NIVEL NACIONAL	CARIBE TOURS, CXA.
11336	LA RAPIGUERA	DESARROLLO EMPRESARIAL, PROMOVER BANCOS	LA RAPIGUERA, S.A.
10031	APOLO MOTOR	COMERCIO DE VEHICULOS DE MOTOR	PABLO T. BRUGAL
10030	APOLO TOURS	DESARROLLO DEL TURISMO EN TODO EL PAIS	PABLO T. BRUGAL
10029	APOLO RENT CAR	RENTA DE AUTOMOVILES	PABLO T. BRUGAL

RENOVACIONES

MARCAS DE FABRICA

# REG.	C.I.	MARCA DE FABRICA	TITULAR
78064	33	CRISTAL	CHAMPAGNE LOUIS ROEDERER (CLR)
23764	1 Y 5	GAVISCON	RECKITT & COLMAN (OVERSEAS) LIMITED
24370	5	PHARMATON	PHARMATON, S.A.
37876	30	BAGLEY	DANON ARGENTINA S.A.
77862	3	STRUCTURE	SEARS BRANDS, LLC.
78014	3	STRUCTURE	SEARS BRANDS, LLC.

PUBLICACIÓN SIGNOS DISTINTIVOS DE LOGOS, ETIQUETAS Y DISEÑOS

NOMBRE COMERCIAL: Editora Nomara (Emblema)
Exp. No.: 05/29135
SOLICITANTE: Editora Nomara, S. A.
FECHA DE LA SOLICITUD: 11 de Mayo del 2005

MARCA: Royal Unibrew (Mixta)
CLASE: 5 **Exp. No.:** 05/34883
SOLICITANTE: Royal Unibrew A/S
FECHA DE LA SOLICITUD: 6 de Junio del 2005

MARCA: E Edesa
CLASES: 7, 11, 20, 21 **Exp. No.:** 05/32546
SOLICITANTE: Edesa S. Coop.
FECHA DE LA SOLICITUD: 25 de Mayo del 2005

MARCA: Diseño de Figura Ondulada (Figurativa)
CLASE: 34 **Exp. No.:** 05/35201
SOLICITANTE: British American Tobacco (Brands) Limited
FECHA DE LA SOLICITUD: 07 de Junio del 2005

MARCA: BS (Mixta)
CLASE: 36 **Exp. No.:** 05/35259
SOLICITANTE: Banco de Sabadell, S. A.
FECHA DE LA SOLICITUD: 7 de Junio del 2005

MARCA: Chevron (Mixta)
CLASE: 4 **Exp. No.:** 05/34909
SOLICITANTE: Chevron Corporation
FECHA DE LA SOLICITUD: 6 de Junio del 2005

MARCA: Chevron (Mixta)
CLASE: 1, 37 **Exp. No.:** 05/34908, 05/34904
SOLICITANTE: Chevron Corporation
FECHA DE LA SOLICITUD: 6 de Junio del 2005

MARCA: Partmo (Mixta)
CLASE: 07 **Exp. No.:** 04/75708
SOLICITANTE: Industria Partmo S.A.
FECHA DE LA SOLICITUD: 20 de Septiembre del 2004

MARCA: Mustela Maternidad 9 (Mixta)
CLASES: 3, 5 **Exp. No.:** 05/31124
SOLICITANTE: Laboratoires Expanscience
FECHA DE LA SOLICITUD: 19 de Mayo del 2005

MARCA: Merloni (Mixta)
SOLICITANTE: M. & B. Marchi e Brevetti S. R. L.
CLASES: 7, 9, 11, 20, 37 **Exp. No.:** 05/25905
FECHA DE LA SOLICITUD: 11 de Mayo del 2005

MARCA: Funai (Mixta)
SOLICITANTE: Funai Electric Company Limited
CLASE: 9 **Exp. No.:** 05/33226
FECHA DE LA SOLICITUD: 30 de Mayo del 2005

MARCA: Deli Aldo (Mixta)
SOLICITANTE: Conal Int'l Trading, Inc.
CLASE: 25 **Exp. No.:** 05/35281
FECHA DE LA SOLICITUD: 7 de Junio del 2005

MARCA: Sanrio (Mixta)
CLASES: 3, 4, 5, 8, 9, 10, 11, 12, 14, 16, 18, 20, 21, 22, 23, 24, 25
Exp. No.: 05/6269
SOLICITANTE: Sanrio Company, LTD.
FECHA DE LA SOLICITUD: 15 de Febrero del 2005

MARCA: Sanrio (Mixta)
CLASES: 26, 27, 28, 29, 30, 32, 33, 34, 35, 41, 43, 44
Exp. No.: 05/6269
SOLICITANTE: Sanrio Company, LTD.
FECHA DE LA SOLICITUD: 15 de Febrero del 2005

MARCA: Guru
CLASE: 3, 9, 18 **Exp. No.:** 05/21892, 05/21893, 05/21890
SOLICITANTE: Jan Sasson Holding S. R. L.
FECHA DE LA SOLICITUD: 11 de Abril del 2005

MARCA: Arysta Lifescience (Mixta)
SOLICITANTE: Arysta Lifescience Corporation
CLASES: 1, 5 **Exp. No.:** 05/35585
FECHA DE LA SOLICITUD: 8 de Junio del 2005

LABORATORIOS QUÍMICA SON´S
MARCA: Laboratorios Química Son's (Mixta)
CLASE: 5 **Exp. No.:** 05/29593
SOLICITANTE: Laboratorios Química Son's, S. A. de C. V.
FECHA DE LA SOLICITUD: 12 de Mayo del 2005

MARCA: Son's (Mixta)
CLASE: 5 **Exp. No.:** 05/29594
SOLICITANTE: Laboratorios Química Son's, S. A. de C. V.
FECHA DE LA SOLICITUD: 12 de Mayo del 2005

MARCA: Bibi Jeans (Mixta)
CLASE: 25 **Exp. No.:** 05-37269
SOLICITANTE: Office of International Immigration of Roque Leonel Rodríguez, S.A.
FECHA DE LA SOLICITUD: 15 de Mayo del 2005

MARCA: Netbanking (Mixta)
CLASE: 36 **Exp. No.:** 05/25623
SOLICITANTE: Banco de Reservas de la República Dominicana
FECHA DE LA SOLICITUD: 27 de Abril del 2005

PASA A LA PAGINA SIGUIENTE

VIENE DE LA PAGINA ANTERIOR

MARCA: Presidente (Mixta)
CLASE: 32 **Exp. No.:** 05/31606
SOLICITANTE: Cervecería Nacional Dominicana, C. por A.
FECHA DE LA SOLICITUD: 20 de Mayo del 2005

MARCA: Presidente Light (Mixta)
CLASE: 32 **Exp. No.:** 05/21029
SOLICITANTE: Cervecería Nacional Dominicana, C. por A.
FECHA DE LA SOLICITUD: 7 de Abril del 2005

MARCA: Brugal Blanco 5 Litros (Mixta)
CLASE: 33 **Exp. No.:** 05/31604
SOLICITANTE: Brugal & Co., C. por A.
FECHA DE LA SOLICITUD: 20 de Mayo del 2005

MARCA: Banco de Ahorro y Crédito Ademi (Mixta)
SOLICITANTE: Banco de Ahorro y Crédito Ademi
CLASE: 36 **Exp. No.:** 05/24912
FECHA DE LA SOLICITUD: 22 de Abril del 2005

NOMBRE COMERCIAL: Centro Explora de Educación Integral (Emblema)
SOLICITANTE: Emelinda Marina del R. Padilla Faneytt
Exp. No.: 05/30677
FECHA DE LA SOLICITUD: 18 de Mayo del 2005

MARCA: Lupita (Mixta)
CLASE: 41 **Exp. No.:** 05/30680
SOLICITANTE: Emelinda Marina del R. Padilla Faneytt
FECHA DE LA SOLICITUD: 18 de Mayo del 2005

NOMBRE COMERCIAL: Vestir de Hoy
Exp. No.: 05/32347
SOLICITANTE: Magadan & Cía. C. por A.
FECHA DE LA SOLICITUD: 25 de Mayo del 2005

MARCA: Le Tigre (Mixta)
CLASE: 25 **Exp. No.:** 05/30749
SOLICITANTE: Magadan & Cía. C. por A.
FECHA DE LA SOLICITUD: 18 de Mayo del 2005

MARCA: Luminex Clásica (Mixta)
CLASE: 9 **Exp. No.:** 05/28253
SOLICITANTE: Luminex, S. A.
FECHA DE LA SOLICITUD: 6 de Mayo del 2005

NOMBRE COMERCIAL: Promotora de Inversiones Abreu Sánchez (Emblema)
SOLICITANTE: Johanda Bienvenida Abreu Sánchez
Exp. No.: 05/31748
FECHA DE LA SOLICITUD: 23 de Mayo del 2005

NOMBRE COMERCIAL: Travel Club Dominicana (Logo)
SOLICITANTE: Angel Luis Vásquez Marte
Exp. No.: 05/19652
FECHA DE LA SOLICITUD: 1 de Abril del 2005

NOMBRE COMERCIAL: Consultores Privados de Seguridad WH (Emblema)
Exp. No.: 05/34398
SOLICITANTE: Warren Marks Well Herbert Rodríguez
FECHA DE LA SOLICITUD: 3 de Junio del 2004

MARCA: Chevron (Mixta)
CLASE: 1 **Exp. No.:** 05/34905
4 05/34907
37 05/34906
SOLICITANTE: Chevron Corporation
FECHA DE LA SOLICITUD: 6 de Junio del 2005

MARCA: Speed Stick Volcano (Tridimensional)
CLASE: 3 **Exp. No.:** 05/32068
SOLICITANTE: Colgate Palmolive Company
FECHA DE LA SOLICITUD: 24 de Mayo del 2005

MARCA: Estelar Induveca Salchicha (Mixta)
CLASE: 29 **Exp. No.:** 05/34704
SOLICITANTE: Induveca, S. A.
FECHA DE LA SOLICITUD: 6 de Junio del 2005

MARCA: Corazón de Trigo (Mixta)
CLASE: 30 **Exp. No.:** 05/31168
SOLICITANTE: Grupo Malla, S. A.
FECHA DE LA SOLICITUD: 19 de Mayo del 2005

MARCA: Extra (Mixta)
CLASE: 35 **Exp. No.:** 04/100719
SOLICITANTE: Comextra, S. A. de C. V.
FECHA DE LA SOLICITUD: 17 de Diciembre del 2004

NOMBRE COMERCIAL: Asociación Dominicana de Productores de Ron (Adopron) (Logo)
Exp. No.: 05/27358
SOLICITANTE: Asociación Dominicana de Productores de Ron (Adopron)
FECHA DE LA SOLICITUD: 4 de Mayo del 2005

MARCA: Terra (Mixta)
CLASES: 3, 9, 14, 16, 18, 28, 29, 36, 39, 41
Exp. No.: 05/31166
SOLICITANTE: Terra Networks, S. A.
FECHA DE LA SOLICITUD: 19 de Mayo del 2005

MARCA: Toledano (Mixta)
SOLICITANTE: Productos Toledano, S. A.
CLASE: 29 **Exp. No.:** 05/36229
FECHA DE LA SOLICITUD: 10 de Junio del 2005

MARCA: Dominican Sugar St. Luke (Mixta)
SOLICITANTE: Luc Patrick Sinsoltier
CLASE: 30 **Exp. No.:** 05/24367
FECHA DE LA SOLICITUD: 21 de Abril del 2005

MARCA: Revolub (Mixta)
CLASE: 4 **Exp. No.:** 05/32077
SOLICITANTE: Lubricantes e Importación
FECHA DE LA SOLICITUD: 24 de Mayo del 2005

MARCA: Revolub (Mixta)
CLASE: 4 **Exp. No.:** 05/32079
SOLICITANTE: Lubricantes e Importación
FECHA DE LA SOLICITUD: 24 de Mayo del 2005

NOMBRE COMERCIAL: Studio Marketing Creativo (Emblema)
Exp. No.: 05/29487
SOLICITANTE: Hedel José Pantaleón Cordero
FECHA DE LA SOLICITUD: 12 de Mayo del 2005

MARCA: Conal (Mixta)
CLASE: 25 **Exp. No.:** 05/35280
SOLICITANTE: Conal Int'l Trading Inc.
FECHA DE LA SOLICITUD: 7 de Junio del 2005

MARCA: Color marrón (Pantone 195) (Mixta)
CLASE: 9 **Exp. No.:** 05/42295
SOLICITANTE: Trojan Battery Company
FECHA DE LA SOLICITUD: 26 de Mayo del 2005

MARCA: Superchoco (Mixta)
CLASES: 29, 30 **Exp. No.:** 05/31608
SOLICITANTE: Pasteurizadora Rica, C. por A.
FECHA DE LA SOLICITUD: 20 de Mayo del 2005

NOMBRE COMERCIAL: Morteros de Europa (Logo)
Exp. No.: 05/16610
SOLICITANTE: Morteros de Europa
FECHA DE LA SOLICITUD: 16 de Marzo del 2005

MARCA: Diseño de Etiqueta de color amarillo (Figurativa)
CLASE: 30 **Exp. No.:** 04/78406
SOLICITANTE: Mars, Incorporated
FECHA DE LA SOLICITUD: 1ero. de Octubre del 2004

MARCA: Diseño de Etiqueta de color marrón (Figurativa)
CLASE: 30 **Exp. No.:** 04/78407
SOLICITANTE: Mars, Incorporated
FECHA DE LA SOLICITUD: 1ero. de Octubre del 2004

MARCA: E. Z. E Zarzuela Cigars (Mixta)
CLASE: 34 **Exp. No.:** 05/33975
SOLICITANTE: Eddy Ramón Fontana Zarzuela
FECHA DE LA SOLICITUD: 2 de Junio del 2005

MARCA: E. Z. E Zarzuela Cigars (Mixta)
SOLICITANTE: Eddy Ramón Fontana Zarzuela
CLASE: 34 **Exp. No.:** 05/33976
FECHA DE LA SOLICITUD: 06 de Junio del 2005

NOMBRE COMERCIAL: Calizamar (Logo)
Exp. No.: 05/16579
SOLICITANTE: Calizamar, S. A.
FECHA DE LA SOLICITUD: 16 de Marzo del 2005

MARCA: Diseño de un rostro alargado de hombre de color verde (Figurativa)
CLASE: 32 **Exp. No.:** 05/36336
SOLICITANTE: Kraft Foods Holding, Inc.
FECHA DE LA SOLICITUD: 10 de Junio del 2005

MARCA: Pumagas (Mixta)
SOLICITANTE: Puma Energy International, S. A.
CLASE: 39 **Exp. No.:** 04/70909
FECHA DE LA SOLICITUD: 31 de Agosto del 2004

NOMBRE COMERCIAL: Eurosol (Emblema)
SOLICITANTE: José Antonio Pereda Devesa
Exp. No.: 05/32196
FECHA DE LA SOLICITUD: 24 de Mayo del 2005