

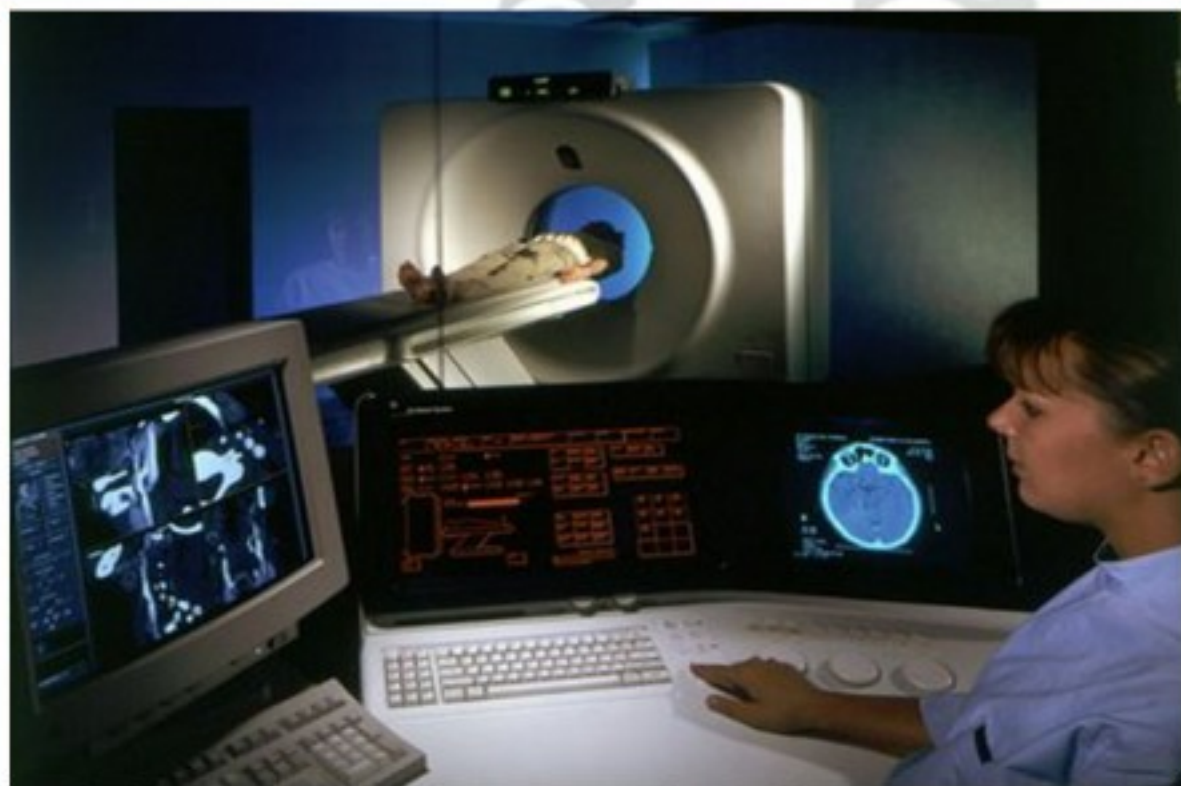

ONAPI

OFICINA NACIONAL DE LA PROPIEDAD INDUSTRIAL

SECRETARIA DE ESTADO DE INDUSTRIA Y COMERCIO



*Recopilación, Publicación correspondiente a Diciembre
"1997"*



OFICINA PRINCIPAL
Av. Los Próceros No. 11
Santo Domingo
Tel.: 809-567-7474
Fax: 809-732-7758

SANTIAGO DE LOS
CABALLEROS
Av. Estrella Sachalá
Edif. Antonio Guzmán Fernández
Tel.: 809-582-4059
Fax: 809-583-6437

MUNICIPIO STO. DGO. ESTE
Km. 8 1/2, Cam. Meña,
Plaza Walmart, Local 2A
Tels.: 809-596-3129
809-786-5266
809-786-5782
Fax: 809-596-5836

CONTACTÉVENOS:
Línea de atención al usuario
809-732-4447
Desde el interior sin cargo
1-809-200-0572

ONAPI
OFICINA NACIONAL
DE LA PROPIEDAD INDUSTRIAL

