ONAPI®
De la calidad a la excelencia

Año 18 • Volumen 441, Julio 2019

MINISTERIO DE INDUSTRIA, COMERCIO Y MIPYMES

Ley No. 20-00 de fecha 8 de mayo del 2000

www.onapi.gob.do

El Nacional
Miércoles 31 de Julio de 2019

"Gozaron de un momento en la Zona Colonial donde pudieron visitar el Centro INDOTEL-Espacio República Digital, conocieron el HUB de Innovación y Cultura Digital, recibieron charlas y talleres así como también tuvieron un recorrido por el Museo de las Telecomunicaciones."

ONAPI realiza cuarta versión del Campamento Verano Innovador (CVI)

La Oficina Nacional de la Propiedad Industrial (ONAPI), realizó su cuarta versión del Campamento Verano Innovador (CVI), con sede en Santo Domingo, en el cual participaron 50 estudiantes meritorios de 5to. de Bachiller de escuelas públicas, quienes estuvieron por cuatro semanas en contacto con innovación tecnológica y la Propiedad Industrial (PI).

El país sufre de un déficit de estudiantes de las carreras STEM (Ciencia, Tecnología, Ingeniería y Matemáticas), situación que impulsa a ONAPI a motivar los alumnos a entrar al mundo de la propiedad industrial, ciencia e innovación tecnológica, enseñándoles acerca de la creación de valor, generación de ideas y el desarrollo de innovación con vocación patentable. Esta actividad se inscribe dentro de los ejes 3.3 y 3.14 de la Estrategia Nacional de Desarrollo que versan sobre la necesidad de incrementar el número de patentes, así como el número de profesionales universitarios en carreras de ciencia y tecnología. Toca también aspectos vitales de la Estrategia Nacional de Propiedad Intelectual.

Gracias al éxito de sus dos primeras versiones en Santo Domingo, el Verano Innovador fue replicado en su tercera entrega del año 2018, en la provincia Hermanas Mirabal y en su más reciente versión en la provincia de Puerto Plata, con esto logramos instruir y motivar a los futuros innovadores en distintos puntos del país, permitiendo así que la iniciativa del año 2016 continúe consolidándose por la importancia que reviste para el desarrollo del país.

PASA A LA PÁGINA SIGUIENTE

VIENE DE LA PÁGINA ANTERIOR

"Los jóvenes generaron ideas innovadoras, aplicando los conocimientos aprendidos durante el Taller Design Thinking (Pensamiento del diseño) en CVI 2019."

"Diviértete innovando, elemento básico de nuestros futuros STEM durante su visita al HUB de Innovación del Centro INDOTEL."

"Nuestros chicos y chicas innovadores disfrutaron de experimentos químicos prácticos junto a docentes de la UASD, los cuales les instruyeron en Innovación divertida.

Los estudiantes ponen en acción los conocimientos adquiridos en una de las diversas prácticas que se desarrollaron a lo largo de todo el Campamento.

DEPARTAMENTO DE INVENCIONES

MUY IMPORTANTE

A PARTIR DE LA FECHA DE LA PRIMERA PUBLICACIÓN, EL SOLICITANTE DEBE EFECTUAR EL **PAGO DE EXAMEN DE FONDO** EN UN PLAZO DE **DOCE MESES** IMPRORROGABLES, BAJO LA PENA DE DECLARARSE EL **ABANDONO** DE PLENO DERECHO.

SOLICITUD DE PATENTE DE INVENCION EN FASE NACIONAL PCT

LISTA DE CÓDIGOS INID DE LA NORMA ST.9 OMPI.

11 NUMERO DE PATENTE/REGISTRO NACIONAL.
12 DESIGNACIÓN DEL TIPO DE DOCUMENTO.
21 NÚMERO DE SOLICITUD NACIONAL.
22 FECHA DE PRESENTACIÓN NACIONAL.
30 DATOS DE PRIORIDAD SEGUN CONVENIO DE PARIS.
43 FECHA DE PUBLICACION DE LA SOLICITUD NACIONAL.
51 CLASIFICACIÓN INTERNACIONAL DE PATENTES.
54 TÍTULO.
57 RESUMEN /FIGURAS.
61 NÚMERO/FECHA DE PRESENTACIÓN DE LA SOLICITUD ANTERIOR DE LA PATENTE, MODELO DE UTILIDAD O TÍTULO SIMILAR CONCEDIDO ANTERIORMENTE, RESPECTO DEL CUAL EL PRESENTE DOCUMENTO CONSTITUYE UNA ADICIÓN.
62 NÚMERO/FECHA DE PRESENTACIÓN DE LA SOLICITUD ANTERIOR DE LA QUE EL PRESENTE DOCUMENTO CONSTITUYE UNA FRACCIÓN.
71 SOLICITANTE(S).
72 INVENTOR(ES)/DISEÑADOR(ES).
74 REPRESENTANTE(S).
85 FECHA DE COMIENZO DE LA FASE NACIONAL
86 NÚMERO DE SOLICITUD INTERNACIONAL Y FECHA DE PRESENTACIÓN INTERNACIONAL PCT.
87 NÚMERO DE PUBLICACIÓN INTERNACIONAL Y FECHA DE PUBLICACIÓN INTERNACIONAL PCT.

LISTA DE CÓDIGOS DE DOS LETRAS DE LA NORMA ST.3.

DE - ALEMANIA	AT - AUSTRIA
ES - ESPAÑA	CN - CHINA
VE - VENEZUELA	US - ESTADOS UNIDOS
CH - SUIZA	NO - NORUEGA
CA - CANADÁ	VN - VIETNAM
UA - UCRANIA	HO - HOLANDA
IT - ITALIA	FR - FRANCIA
GB - REINO UNIDO	DO - REPUBLICA DOMINICANA
NZ - NUEVA ZELANDA	NL - PAISES BAJOS
TN - TUNEZ	BR - BRASIL
AU - AUSTRALIA	MY - MALASIA
BE - BELGICA	CO - COLOMBIA
IN - INDIA	CU - CUBA
MA - MARRUECOS	AR – ARGENTINA
SI - ESLOVENIA	HU- HUNGRIA
KR – COREA	ZA – SUDÁFRICA
HR – CROACIA	SE – SUECIA
RS – SERBIA	MX – MÉXICO
TT – TRINIDAD Y TOBAGO	PK – PAKISTÁN
JM-JAMAICA	EC-ECUADOR
AR-ARGENTINA	

EUIPO-OFICINA DE PROPIEDAD INTELECTUAL DE LA UNIÓN EUROPEA.

12 **SOLICITUD DE PATENTE DE INVENCIÓN FASE NACIONAL PCT.**
21 P2019-0097
85 12/04/2019
86 PCT/US2017/056638 13/10/2017
30 US 62/408,356 14/10/2016;
US 62/452,506 31/01/2017;
US 62/527,159 30/06/2017
US 62/527,196 30/06/2017
87 WO 2018/071849 19/04/2018
71 **PRECISION BIOSCIENCES, INC**
302 E. PETTIGREW STREET DIBRELL BUILDING, SUITE A-100 DURHAM, NC, 27701 [US]
74 **ORIETA BLANCO MINIÑO**
72 DEREK JANTZ [US]; JAMES JEFFERSON SMITH [US]
51 A 61K 38/00, C 12N 9/22
54 **MEGANUCLEASAS DISEÑADAS ESPECIFICAMENTE PARA EL RECONOCIMIENTO DE SECUENCIAS EN EL GENOMA DEL VIRUS DE LA HEPATITIS B**
57 La presente invención abarca meganucleasas de diseño que reconocen y escinden una secuencia de reconocimiento dentro de un marco de lectura abierto (ORF) del genoma de al menos dos genotipos del virus de la hepatitis B (VHB). La presente invención también abarca métodos para usar tales meganucleasas de diseño en una composición farmacéutica y en métodos para tratar o reducir los síntomas de una infección por VHB, o para tratar el carcinoma hepatocelular (CHC). Además, la invención abarca composiciones farmacéuticas que comprenden proteínas de meganucleasas modificadas por ingeniería genética, ácidos nucleicos que codifican meganucleasas de diseño y el uso de tales composiciones para tratar infecciones por VHB o CHC.

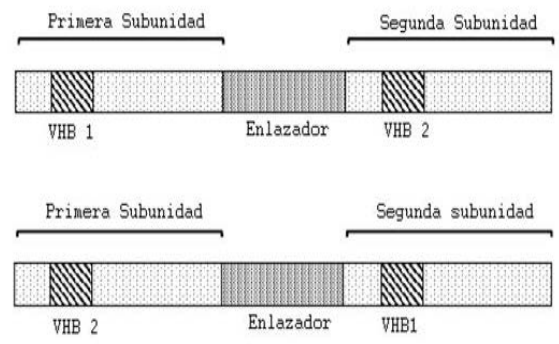

12 **SOLICITUD DE PATENTE DE INVENCIÓN FASE NACIONAL PCT.**
21 P2019-0112
85 02/05/2019
86 PCT/EP/2017/078026 02/11/2017
30 EP 16306452.0 07/11/2016
87 WO 2018/083157 A1 11/05/2018
71 **SANOFI**
54 RUE LA BOÉTIE, 75008, PARIS, [FR]
74 **TANIA MIGUELINA CASTILLO BAEZ**
72 UWE HEINELT [DE]; VOLKMAR WEHNER [DE]; OLAF RITZELER [DE]; DIRK GRETZKE [DE]; FRIEDEMANN SCHMIDT [DE]
51 A 61K 31/437, A 61P 19/02, C 07D 471/04, C 07D 519/00
54 **PIRIDO[3,4-b]INDOLES SUSTITUIDOS PARA TRATAMIENTO DE LOS TRASTORNOS DE LOS CARTÍLAGOS**
57 Pirido[3,4-b]indoles sustituidos para el tratamiento de trastornos de los cartílagos
La presente invención se refiere a 9H pirido[3,4-b]indoles sustituidos con 8-arilo y sustituidos con 8-heteroarilo de fórmula I, en la que A, E, G, R1 a R6 y R10 son como se definen en las reivindicaciones, que estimulan la condrogénesis y la síntesis de la matriz del cartílago y se pueden usar en el tratamiento de trastornos y afecciones del cartílago en los que se desea la regeneración del cartílago dañado, por ejemplo, enfermedades de las articulaciones tales como la osteoartritis. La invención se refiere además a procedimientos para la síntesis de los compuestos de fórmula I, su uso como productos farmacéuticos, y a composiciones farmacéuticas que los comprenden.

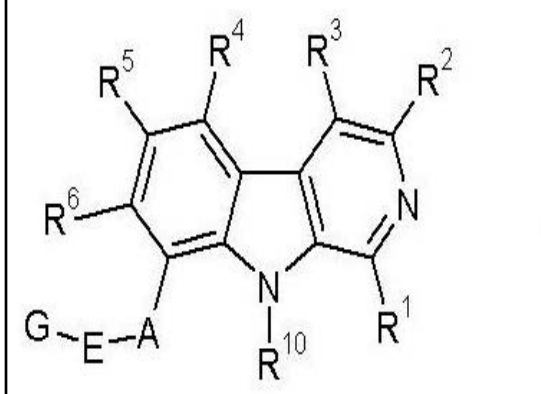

12 **SOLICITUD DE PATENTE DE INVENCIÓN FASE NACIONAL PCT.**
21 P2019-0085
85 08/04/2019
86 PCT/US2017/056349 12/10/2017
30 US 62/407,390 12/10/2016
87 WO2018/071676 A1 19/04/2018
71 **BIOVERATIV USA INC.**
951 GATEWAY BLVD , SOUTH SAN FRANCISCO, CA 94080, [US]
74 **TANIA MIGUELINA CASTILLO BAEZ**
72 SANDIP PANICKER [US]; GRAHAM PARRY [US]; NANCY E. STAGLIANO [US]
51 A 01N 1/02, A 61B 5/055, A 61K 39/395
54 **ANTICUERPOS ANTI–C1s Y MÉTODOS DE USO DE LOS MISMOS**
57 La presente invención proporciona anticuerpos que se enlazan de una forma específica con el componente de la vía del complemento C1s. La presente invención proporciona ácidos nucleicos que comprenden las secuencias de nucleótidos que codifican los anticuerpos anti–C1s; y las células huéspedes que comprenden los ácidos nucleicos. La presente invención proporciona composiciones que comprenden los anticuerpos anti–C1s. La presente invención proporciona los métodos de uso de los anticuerpos anti–C1s.

12 **SOLICITUD DE PATENTE DE INVENCIÓN FASE NACIONAL PCT.**
21 P2019-0166
85 14/06/2019
86 PCT/IB2017/057577 01/12/2017
30 US 62/435,533 16/12/2016
87 WO2018/109607 21/06/2018
71 **PFIZER INC.**
235 EAST 42ND STREET, NY 10017 [US]
74 **HEADRICK**
72 GARY ERIK ASPNES [US]; DAVID JAMES EDMONDS [US]; WENHUA JIAO [US]; CHRIS LIMBERAKIS [US]; KIM HUARD [US]; MATTHEW S. DOWLING [US]; SCOTT W. BAGLEY [US]; JOHN M. CURTO [US]; MARK E. FLANAGAN [US]; KENTARO FUTATSUGI [US]; DAVID A. GRIFFITH [US]; GAJENDRA INGLE [US]; ALAN M. MATHIOWETZ [US]; DAVID W. PIOTROWSKI [US]; ROGER B. RUGGERI [US]
51 A 61K 31/4427, A 61K 31/497, A 61P 3/00, C 07D 401/14, C 07D 405/14, C 07D 413/14, C 07D 471/04, C 07D 487/04
54 **AGONISTAS RECEPTORES DE GLP-1 Y USOS DE LOS MISMOS**
57 Se proveen en la presente 6 ácidos carboxílicos de benzimidazoles y 4-aza, 5-aza, 7-aza y 4,7-diaza-benzimidazoles como agonistas de GLP-1R, procesos para hacer dichos compuestos, y métodos que comprenden administrar dichos compuestos a un mamífero en necesidad de los mismos.

12 **SOLICITUD DE PATENTE DE INVENCIÓN FASE NACIONAL PCT.**
21 P2019-0086
22 08/04/2019
86 PCT/US2017/057106 18/10/2017
30 US 62/409,840 18/10/2016
87 WO2018/075591 26/04/2018
71 **OREGON HEALTH & SCIENCE UNIVERSITY**
OFFICE OF TECHNOLOGY TRANSFER & BUSINESS DEVELOPMENT
0690 SW BANCROFT STREET, MAIL CODE L 106TT, PORTLAND, OR 97239-3098 [US]
74 **TANIA MIGUELINA CASTILLO BAEZ**
72 JAY NELSON [US]; DANIEL MALOULI [US]; LOUIS PICKER [US]; MEAGHAN HANCOCK [US]; JOHAN SACHA [US]; KLAUS FRUEH [US]; SCOTT HANSEN [US]
51 A 61K 39/21, A 61K 48/00, C 12N 15/86
54 **VECTORES DE CITOMEGALOVIRUS QUE PROVOCAN CÉLULAS T RESTRINGIDAS POR MOLÉCULAS DEL COMPLEJO MAYOR DE HISTOCOMPATIBILIDAD E**
57 Se revelan vectores de CMV que carecen de proteínas UL128, UL130, UL146 y UL147 activas que también pueden comprender uno o más elementos reguladores de microARN (MRE) que restringen la expresión del CMV. La inmunización con los vectores de CMV revelados permiten la selección de diferentes respuestas de las células T CD8+ - células T CD8+ restringidas por MHC-Ia, MHC-II, o MHC-E.

PASA A LA PÁGINA SIGUIENTE

VIENE DE LA PÁGINA ANTERIOR

12 **SOLICITUD DE PATENTE DE INVENCIÓN FASE NACIONAL PCT.**
21 P2019-0131
85 22/05/2019
86 PCT/US2018/034143 23/05/2018
30 US 15/934,436 23/03/2018;
US 15/937,108 27/03/2018;
US 15/985, 164 21/05/2018;
US 62/519,304 14/06/2017;
US 62/519,316 14/06/2017;
US 62/519,326 14/06/2017
US 62/519,329 14/06/2017
87 WO2018/231466 A1 20/12/2018
71 **GROW SOLUTIONS TECH LLC**
487 EAST 1750 NORTH VINEYARD, UTAH 84059 [US]
74 **TANIA MIGUELINA CASTILLO BAEZ**
72 GARY BRET MILLAR [US]
51 B 61L 1/18, B 61L 3/24
54 **SISTEMAS Y MÉTODOS PARA COMUNICARSE A TRAVÉS DE UNA PISTA CON UN CARRO INDUSTRIAL**
57 Un sistema incluye una pista que tiene rieles conductores, un circuito generador de señal acoplado a los rieles conductores, y una fuente de energía eléctrica acoplada a los rieles conductores a través del circuito generador de señal. El circuito generador de señal incluye un suministro de energía para generar señales de accionamiento. La fuente de energía eléctrica proporciona una señal eléctrica a los rieles conductores a través del circuito generador de señal. El circuito generador de señal genera una primera señal de accionamiento dentro de la señal eléctrica en un primer intervalo de tiempo y genera una segunda señal de accionamiento dentro de la señal eléctrica en un segundo intervalo de tiempo. La primera señal de accionamiento corresponde a un comienzo de una señal de comunicación y la segunda señal de accionamiento corresponde a un final de la señal de comunicación. La señal de comunicación se transmite sobre un número predeterminado de ciclos de la señal eléctrica proporcionada por la fuente de energía eléctrica. El número predeterminado de ciclos corresponde a una comunicación codificada.

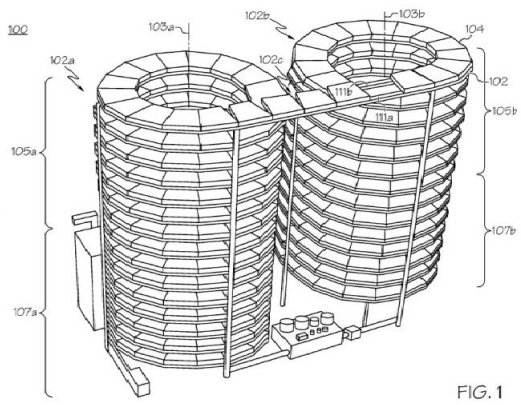

FIG. 1

12 **SOLICITUD DE PATENTE DE INVENCIÓN FASE NACIONAL PCT**
21 P2019-0155
85 06/06/2019
86 PCT/US2017/065425 08/12/2017
30 US 62/432,537 09/12/2016
87 WO2018/107100 14/06/2018
71 **VERTEX PHARMACEUTICALS INCORPORATED**
50 NORTHERN AVENUE, BOSTON, MASSACHUSETTS, 02210 [US].
74 **MARÍA DEL PILAR TRONCOSO**
72 TIMOTHY ALCACIO [US]; MINSON BAEK [US]; COREY ANDERSON [US]; THOMAS CLEVELAND [US]; ALEXANDER, RUSSELL ABELA [US]; PAUL TIMOTHY ANGELL [US]; JEREMY, J. CLEMENS [US]; LORI, ANN FERRIS [US]; PETER DIEDERIK, JAN GROOTENHUIS [US]; RAYMOND, STANLEY GROSS [US]; ANTON GULEVICH [US]; SARA, SABINA HADIDA RUAH [US]; CLARA, KUANG-JU HSIA [US]; ROBERT, M. HUGHES [US]; PRAMOD, VIRUPAX JOSHI [US]; PING KANG [US]; ALI KESHAVARZ-SHOKRI [US]; HARIPADA KHATUYA [US]; PAUL, JOHN KRENITSKY [US]; JASON MCCARTNEY [US]; MARK, THOMAS MILLER [US]; PRASUMA PARASELLI [US]; FABRICE, JEAN, DENIS PIERRE [US]; YI SHI [US]; MUNA SHRESTHA [US]; DAVID, ANDREW SIESEL [US]; KATHY STAVROPOULOS [US]; ANDREAS, P. TERMIN [US]; JOHNNY UY [US]; FREDRICK, F. VAN GOOR [US]; TIMOTHY, JOHN YOUNG [US]; JINGLAN ZHOU [US]
51 A 61K 31/455, A 61P 11/00, C 07D 231/20, C 07D 401/04, C 07D 401/14
54 **MODULADOR DEL REGULADOR DE CONDUCTANCIA TRANSMEMBRANA DE FIBROSIS QUÍSTICA, COMPOSICIONES FARMACÉUTICAS, MÉTODOS DE TRATAMIENTO Y PROCESO PARA PRODUCIR EL MODULADOR**
57 Se describen compuestos de Fórmula (I): sales farmacéuticamente aceptables de este, derivados deuterados de cualquiera de los qu anteceden y metabolitos de cualquiera de los anteceden. También se describen composiciones farmacéuticas que los comprenden, métodos para el tratamiento de la fibrosisquística mediante el uso de estos y métodos para confeccionarlos. Se describen además las formas en estado sólido del Compuesto 1 y sales y solvatos de este.

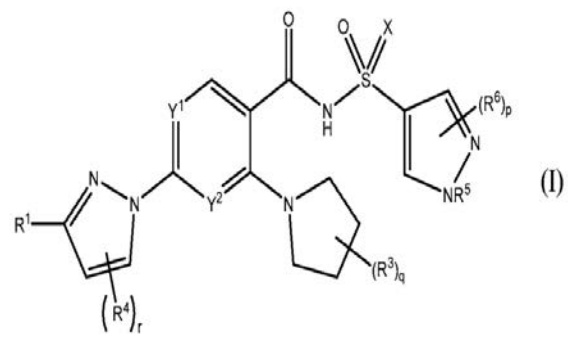
(I)

12 **SOLICITUD DE PATENTE DE INVENCIÓN FASE NACIONAL PCT.**
21 P2019-0140
85 31/05/2019
86 PCT/US2017/063831 30/11/2017
30 US 62/429,470 02/12/2016
87 WO/2018/102485 07/06/2018
71 **MERCK SHARP & DOHME CORP**
126 EAST LINCOLN AVENUE , RAHWAY , NUEVA JERSEY 07065-0907 [US]
74 **HEADRICK, RIZIK, ALVAREZ, FERNANDEZ**
72 TAO YU [US]; YONGLIAN ZHANG [US]; THOMAS H. GRAHAM [US]; JOHN A. MCCAULEY [US]
51 A 61K 31/424, A 61K 31/4985, A 61K 31/5365, A 61P 31/18, C 07D 487/16, C 07D 498/16
54 **COMPUESTOS DE HETEROCICLO TETRACÍCLICOS ÚTILES COMO INHIBIDORES DE LA INTEGRASA DEL VIH**
57 La presente invención se refiere a compuestos de heterociclo tetracíclicos de fórmula y a sales o profármaco farmacéuticamente aceptables de los mismos, en la que A, X, R1, R2, R3 y R7 son como se define en el presente documento. La presente invención también se refiere a composiciones que comprenden al menos un compuesto de heterociclo tetracíclico y a procedimientos de uso de los compuestos de heterociclo tetracíclicos para tratar o prevenir la infección por VIH en un sujeto.

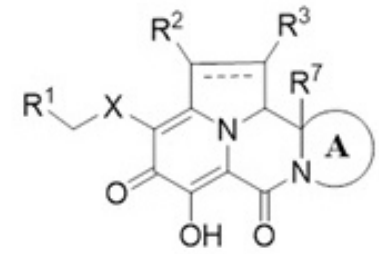
(I)

SOLICITUD DE MODELO DE UTILIDAD

12 **SOLICITUD DE MODELO DE UTILIDAD**
21 U2019-0170
22 19/06/2019
71 **REGUS FELIZ ALVAREZ**
AV. REPUBLICA DE COLOMBIA EDIF. 21, APTO A-1, LOS JARDINES DEL NORTE 10602, DISTRITO NACIONAL [DO]
74 **REGUS FELIZ ALVAREZ**
72 REGUS FELIZ ALVAREZ [DO]
51 B 65D 45/02
54 **PROTECTOR PARA BOQUILLA DE BOTELLA**
57 Protector Para Boquilla De Botella que consiste en un protector para boquilla de botella, el cual evitaría la contaminación ambiental. Este aparato que comprende varios dispositivos y está caracterizado porque garantiza la protección y la preservación del contenido de la botella; ejemplo: los gases de conservación, aroma, sabor textura y temperatura. El protector para boquilla de botella, permite al usuario tener mayor seguridad del contenido en caso de que la botella se voltee accidentalmente evitando el derrame de la misma; el protector de boquilla para botella está construido con piezas plásticas y de metal. Las cuales garantizan su durabilidad y eficiencia.

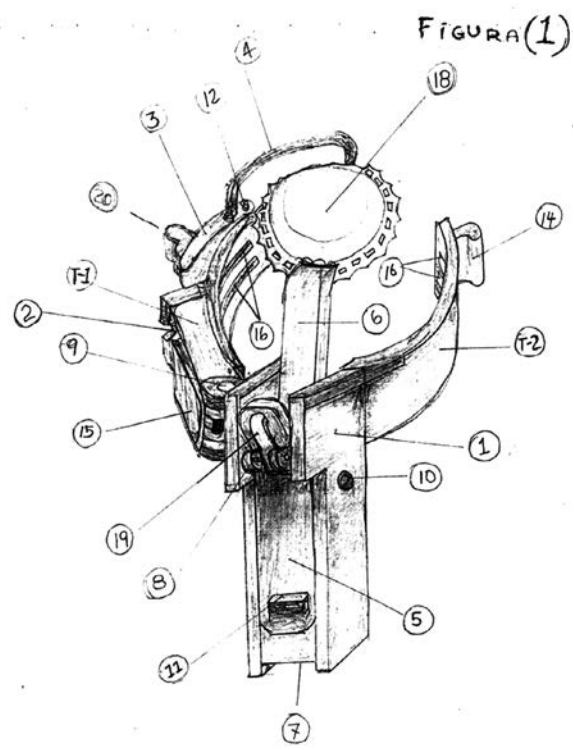

SOLICITUD DE PATENTE DE INVENCIÓN

12 **SOLICITUD DE PATENTE DE INVENCIÓN**
21 P2019-0177
22 28/06/2019
71 **JUAN CEBALLOS CASTILLO**
PASEO DE LOS LOCUTORES NO. 34, 10127, SANTO DOMINGO DISTRITO NACIONAL, [DO]
74 **JUAN CEBALLOS CASTILLO**
72 JUAN CEBALLOS CASTILLO [DO]
51 F 03B 17/02, F 03B 17/04
54 **MOTOR COMBINADO DE AIRE DESPLAZADOR**
57 El motor combinado de aire desplazador (MCAD) opera total o parcialmente sumergido en un líquido contenido en un estanque y tiene tanques huecos y herméticos. Estos son impulsados por la fuerza de flotación ejercida por el líquido en el lado ascendente del motor. Su lado descendente ha sido encerrado prácticamente en toda su longitud en un túnel metálico sin perforaciones para confinar el aire desplazador inyectado por su parte inferior y lateralmente. Esto consigue que su lado descendente baje prácticamente en aire reduciendo drásticamente la fuerza de flotación opositora ejercida sobre los elementos viajeros flotantes. El MCAD podría operar igualmente con un ducto viajero no segmentado, hueco, hermético y flexible impulsado por la fuerza de flotación ejercida por el líquido sobre su lado ascendente; bajo los principios descritos a lo largo de la presente memoria.

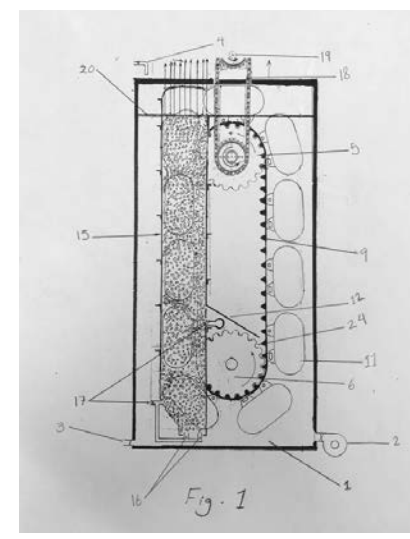

PASA A LA PÁGINA SIGUIENTE

VIENE DE LA PÁGINA ANTERIOR

12 **SOLICITUD DE PATENTE DE INVENCIÓN FASE NACIONAL PCT.**
21 P2019-0183
85 16/07/2019
86 PCT/EP2018/052040 29/01/2018
30 US 62/451.971 30/01/2017;
US 62/523.695 22/06/2017;
US 62/560,304 19/09/2017
US 62/592.485 30/11/2017
87 WO2018/138303 02/08/2018
71 **ASTRAZENECA AB**
85, SE-151, SÖDERTÄLJE [SE]
74 **ORIETTA BLANCO MINIÑO**
72 BERNARD CHRISTOPHE BARLAAM [FR];
JOHANNES WILHELMUS MARIA NISSINK [PB]; JAMES STEWART SCOTT [UK];
BIN YANG [US]; THOMAS ANDREW MOSS [UK]; SAMANTHA JAYNE HUGHES [UK]
51 A 61K 31/437, A 61K 31/501, A 61K 31/506, A 61P 35/00, C 07D 471/04
54 **MODULADORES DEL RECEPTOR DE ESTRÓGENO**
57 La memoria descriptiva se refiere a compuestos de Fórmula (I): y a sales farmacéuticamente aceptables de estos, a procesos e intermedios utilizados para su preparación, a composiciones farmacéuticas que los contienen y a su uso en el tratamiento de trastornos celulares proliferativos.

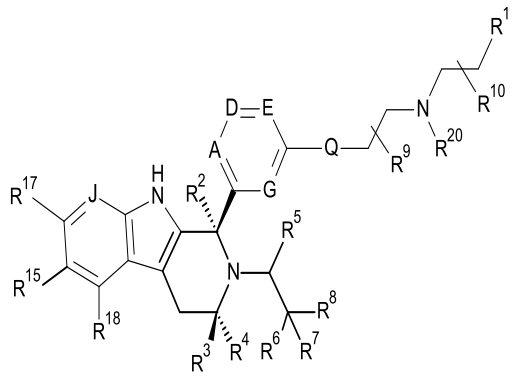

12 **SOLICITUD DE PATENTE DE INVENCIÓN FASE NACIONAL PCT.**
21 P2019-0169
85 18/06/2019
86 PCT/EP2017/083721 20/12/2017
30 DK PA201600784 22/12/2016
DK PA201700404 06/07/2017
87 WO 2018/115067 A1 28/06/2018
71 **H. LUNDBECK A/S**
OTTILIAVEJ 9, DK-2500, VALBY, [DK]
74 **ANA ISABEL MESSINA VASQUEZ**
72 JAN KEHLER [DK]; MORTEN LANGGÅRD [DK]; MAURO MARIGO [DK];
MIKKEL JESSING [DK]; PAULO JORGE VIEIRA VITAL [DK]; KARSTEN JUHL [DK];
LARS KYHN RASMUSSEN [DK]
51 A 61K 31/437, A 61K 31/4985, A 61P 25/00, A 61P 25/16, A 61P 25/28, C 07D 471/04, C 07D 487/04, C 07D 519/00
54 **PIRAZOLO[3,4-B]PIRIDINAS E IMIDAZO[1,5-B]PIRIDAZINAS COMO INHIBIDORES DE PDE1**
57 La presente invención proporciona compuestos de fórmula (I) que son inhibidores de la enzima PDE1 y su uso como un medicamento, en particular para el tratamiento de trastornos neurodegenerativos y trastornos psiquiátricos. La presente invención también proporciona composiciones farmacéuticas que comprenden compuestos de la invención y métodos para tratar trastornos utilizando los compuestos de la invención.

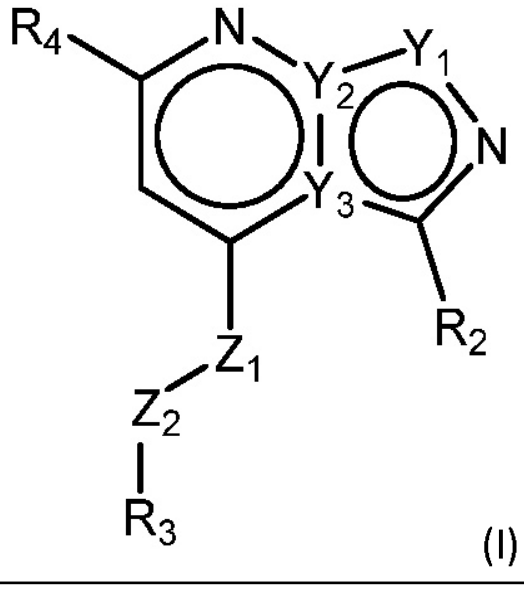

(I)

12 **SOLICITUD DE PATENTE DE INVENCIÓN FASE NACIONAL PCT.**
21 P2019-0164
85 13/06/2019
86 PCT/US2018/034063 23/05/2018
30 US 15/984,663 21/05/2018;
US 62/519,304 14/06/2017;
US 62/519,661 14/06/2017
US 62/519,665 14/06/2017
87 WO 2018/231460 A1 20/12/2018
71 **GROW SOLUTIONS TECH LLC**
487 EAST 1750 NORTH, 84059, VINEYARD, UTAH, [US]
74 **TANIA MIGUELINA CASTILLO BAEZ**
72 GARY BRET MILLAR [US]; TAYLOR JOHN WOODBURY [US];
MARK GERALD STOTT [US]; MICHAEL STEPHEN HURST [US]
51 A 01G 31/04
54 **SISTEMAS Y MÉTODOS PARA EVITAR LA COSECHA PARA UNA CANALETA DE CRECIMIENTO**
57 Se proporciona un sistema para evitar la cosecha en una canaleta de crecimiento de línea de montaje. El sistema incluye una pista, un carro configurado para moverse en la pista, el carro incluye una placa superior configurada para soportar una planta, uno o más sensores, y un controlador. El controlador incluye uno o más procesadores, uno o más módulos de memoria, e instrucciones legibles por máquina almacenadas en el uno o más módulos de memoria que, cuando se ejecutan por el uno o más procesadores, provocan que el controlador reciba información acerca de la planta del uno o más sensores, determina si la planta en el carro está lista para cosecha basada en la información; y transmite una instrucción para evitar la cosecha de la planta en el carro en respuesta a la determinación de que la planta en el carro no está lista para cosecha.

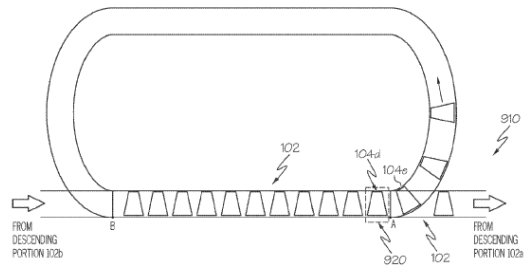

FIG. 9

SOLICITUD DE MODELO DE UTILIDAD

12 **SOLICITUD DE MODELO DE UTILIDAD**
21 U2019-0141
22 03/06/2019
71 **MILTON FREDY VALDEZ YBERT**
CALLE Y, ESQUINA V, NO. 21, URBANIZACION BRIZA ORIENTAL
SANTO DOMINGO ESTE, [DO]
74 **MILTON FREDY VALDEZ YBERT**
72 MILTON FREDY VALDEZ YBERT [DO]
51 A 41B 9/00, A 61F 5/451
54 **DISPOSITIVO ÍNTIMO FEMENINO Y/O MASCULINO RECIPIENTE DE ORINA**
57 El dispositivo íntimo femenino y\o masculino recipiente de orina. Este contiene botones sujetadores (1), el recipiente o saco de orina(2), pórtico y\o partícula que impide el retorno de la orina(3) las cuerdas para sujetar(4) el saco contenedor de la orina. El sujeto\ persona que utiliza dispositivo íntimo femenino y\o masculino recipiente de orina, puede durar varias horas sin que eso produzca un riesgo de infección para su salud, debido a su material de látex especial y al elemento en la salida del saco que no permite el regreso de la orina. El dispositivo íntimo femenino y\o masculino recipiente de orina, desempeña un papel de carácter importante en el sujeto\paciente con una condición morbosa como resulta en la patología diabética y otras de carácter nervioso.

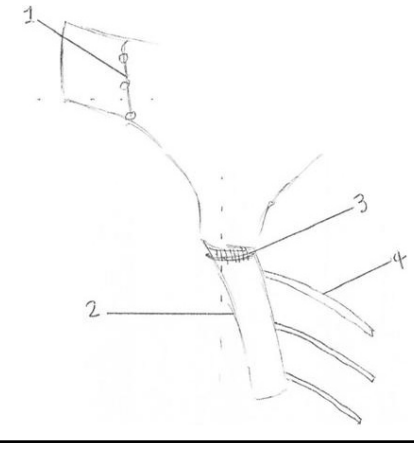

CONCESION DE PATENTE DE INVENCION DIVISIONAL

12 **CONCESION DE PATENTE DE INVENCIÓN DIVISIONAL.**
11 P2013-0267
21 P20130267
85 15/11/2013
43 31/01/2014
86 PCT/US2009/039249 02/04/2009
30 US 61/123,063 04/04/2008
US 61/206,043 27/01/2009
87 WO/2009/124166 08/10/2009
71 **MERCK SHARP & DOHME CORP**
126 EAST LINCOLN AVENUE RAHWAY, NJ 07065-0907 [US]
72 **MARY FERNANDEZ RODRIGUEZ**
72 GREGORI J. MORRIELLO [US]; NICOLE HA SOOKHEE [US];
RICHARD BERGER [US]; LEHUA CHANG [CN]; SCOTT D. EDMONDSON [US];
STEPHEN D. GOBLE [US]; FUNG KAR NAM [US]; IHOR E. KOPKA [US];
BING LI [US]; CHRIS R. MOYES [GB]; DONG-MING SHEN [US]; LIPING WANG [US];
CHENG ZHU [CN]
51 A 61K 31/4178, A 61K 31/506, A 61P 13/00, C 07D 401/12, C 07D 403/12, C 07D 417/12, C 07D 471/04, C 07D 487/04
54 **HIDROXIMETIL PIRROLIDINAS COMO AGONISTAS DEL RECEPTOR ADRENÉRGICO BETA 3**
57 La presente invención proporciona contentivos de hidroximetil pirrolidina de Fórmula (Ia), composiciones farmacéuticas de los mismos, y un procedimiento de uso de los mismos en el tratamiento o prevención de enfermedades mediadas por la activación del adrenoceptor B3. Los compuestos divulgados tienen actividad en la unión a receptores adrenérgicos ß3 humanos y pueden usarse en el tratamiento de (1) vejiga hiperactiva, (2) incontinencia urinaria,(3) urgen incontinencia y (4) urgencia urinaria.

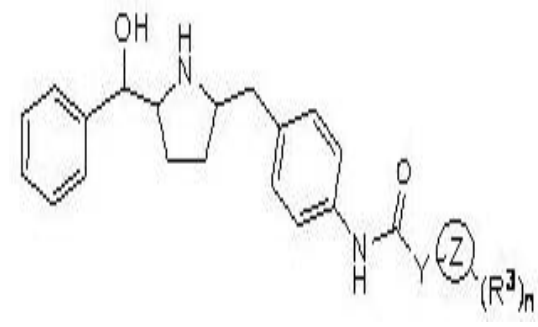

REGISTRO DE DISEÑO INDUSTRIAL

12 **REGISTRO DE DISEÑO INDUSTRIAL.**
11 D2018-0167
21 D20180167
22 13/07/2018
43 15/11/2018
30 CO NC 2018/0001520 16/02/2018
71 **PRODUCTOS FAMILIA, S. A.**
CARRERA 50, NO. 8 SUR-117, MEDELLIN, ANTIOQUIA [CO].
74 **MAGDALENA ALMONTE**.
72 FABIO ALBERTO LOPEZ PIMIENTA [CO];
MATEO MORALES GOMEZ [CO]
LUISA FENANDA ARBELAEZ CORREA [CO]
DENCY VIVIANA AGUDELO VELASQUEZ [CO]
51 Clase 24 Sub Clase 04
54 **PROTECTOR MAMARIO.**
57

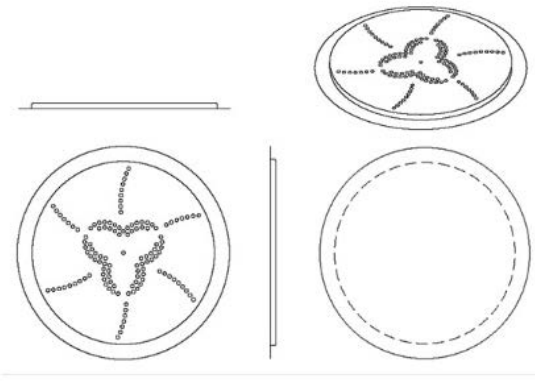

PASA A LA PÁGINA SIGUIENTE

VIENE DE LA PÁGINA ANTERIOR

REGISTRO DE DISEÑO INDUSTRIAL

12 **REGISTRO DE DISEÑO INDUSTRIAL.**
11 D2018-0168
21 D20180168
22 13/07/2018
43 15/11/2018
30 CO NC 2018/0001519 16/02/2018
71 **PRODUCTOS FAMILIA, S. A.**
CARRERA 50, NO. 8 SUR-117, MEDELLIN, ANTIOQUIA [CO].
74 **MAGDALENA ALMONTE**.
72 FABIO ALBERTO LOPEZ PIMIENTA [CO];
MATEO MORALES GOMEZ [CO]
LUISA FENANDA ARBELAEZ CORREA [CO]
DENCY VIVIANA AGUDELO VELASQUEZ [CO]
51 Clase 24 Sub Clase 04
54 **PROTECTOR MAMARIO.**
57

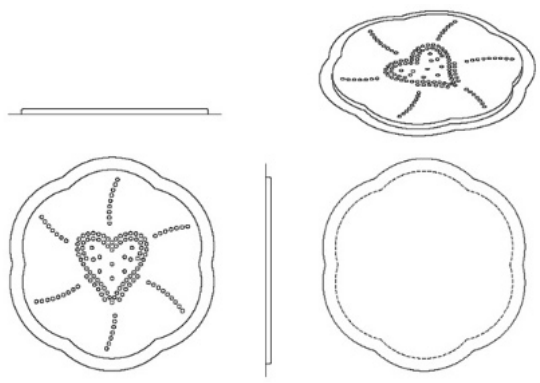

SOLICITUD DE DISEÑO INDUSTRIAL

12 **SOLICITUD DE DISEÑO INDUSTRIAL**
21 D2019-0036
22 18/02/2019
71 **RODOLFO DIETSCH CASTILLO /MARIA LAURA DIETSCH CASTILLO**
AV. LOPE DE VEGA, No. 4, NACO, SANTO DOMINGO, DISTRITO NACIONAL, [DO]
AV. LOPE DE VEGA, No. 4, NACO, SANTO DOMINGO, DISTRITONACIONAL, [DO]
74 **TANIA MIGUELINA CASTILLO BAEZ**
72 MARIA LAURA DIETSCH CASTILLO [DO];
RODOLFO DIETSCH CASTILLO [DO]
51 Clase 12 Sub Clase 11
54 **TRICICLO**
57

12 **SOLICITUD DE PATENTE DE INVENCIÓN FASE NACIONAL PCT.**
21 P2019-0018
85 24/01/2019
86 PCT/US2017/043662 25/07/2017
30 US62/366,772 26/07/2016
87 WO 2018/022583 01/02/2018
71 **BAYER ANIMAL HEALTH GMBH**
LEVERKUSEN , 51368 [DE];
74 **ORIETTA BLANCO MINIÑO**
72 ALBERT ABRAHAM [US]; DANIEL KEIL [US]; JASON NICKELL, [US]; WARREN TULLY [NZ]; TERRY SETTJE [US]; LELAND VICKERS [US]; STUART NIBBELINK [US]; RICHARD OLDE RIEKERNK [NZ];
51 A 61K 39/39, 47/00, 9/00
54 **AUMENTO DE LA FERTILIDAD EN ESPECIES BOVINAS**
57 La presente invención se refiere a composiciones y métodos de inmunomodulación que son eficaces para aumentar el porcentaje de concepción en vacas.

PUBLICACION SOLICITUD SIGNOS DISTINTIVOS

(NOMBRES COMERCIALES)

Esta publicación incluye todas las solicitudes con pago de publicación recibidas del 9 al 24 de julio de 2019

[210] EXP.	[220] SOL. FECHA	[561] NOMBRE COMERCIAL	[510] ACTIVIDAD	[730] SOLICITANTE
E/2019-26653	27/6/19	AHORRITOS PA' MI GENTE (LEMA COMERCIAL)	LEMA COMERCIAL ASOCIADO AL NOMBRE COMERCIAL: BANCO DE AHORRO Y CREDITO FONDESA BANFONDESA, REG. NO. 325965	BANCO DE AHORRO Y CREDITO FONDESA, S.A. (BANFONDESA)
E/2019-26649	27/6/19	BANFONDESA PA' MI GENTE (LEMA COMERCIAL)	LEMA COMERCIAL ASOCIADO AL NOMBRE COMERCIAL: BANCO DE AHORRO Y CREDITO BANFONDESA, REG. NO. 325965	BANCO DE AHORRO Y CREDITO FONDESA, S.A. (BANFONDESA)
E/2019-26650	27/6/19	BANFONDESA RENOVABLE (LEMA COMERCIAL)	LEMA COMERCIAL ASOCIADO AL NOMBRE COMERCIAL: BANCO DE AHORRO Y CREDITO BANFONDESA, REG. NO. 325965	BANCO DE AHORRO Y CREDITO FONDESA, S.A. (BANFONDESA)
E/2019-27672	4/7/19	CAFÉ CAMPECHE (LEMA COMERCIAL)	LEMA COMERCIAL ASOCIADO AL NOMBRE COMERCIAL: GRUPO VANEGAS, REG. NO. 552842	JUAN MANUEL VANEGAS DOMINGUEZ
E/2019-26596	26/6/19	CERVEZAS CON ACTITUD (LEMA COMERCIAL)	LEMA COMERCIAL ASOCIADO AL NOMBRE COMERCIAL: CERVECERIA ARTESANAL LA CACATA, REG. NO. 528683	CERVECERÍA ARTESANAL LA CACATA, S.A.S.
E/2019-24772	13/6/19	DOS ALAS DEL MISMO VUELO (LEMA COMERCIAL)	LEMA COMERCIAL ASOCIADO AL NOMBRE COMERCIAL: FONDESA, REG. NO. 142612	FONDO PARA EL DESARROLLO, INC., (FONDESA)
E/2019-27541	3/7/19	FEEL THE EMOTION (LEMA COMERCIAL)	LEMA COMERCIAL ASOCIADO AL NOMBRE COMERCIAL: BONANZA DOMINICANA, REG. NO. 869	BONANZA DOMINICANA, S.A.S.
E/2019-24107	10/6/19	LAS AGUAS SALUTIFERAS (LEMA COMERCIAL)	LEMA COMERCIAL ASOCIADO AL NOMBRE COMERCIAL: AGUA NUEVA VIDA, REG. NO. 550064	CENTRO DE MINISTERIOS NUEVA VIDA
E/2019-28935	12/7/19	LIPO SIN CUCHILLA (LEMA COMERCIAL)	LEMA COMERCIAL ASOCIADO AL NOMBRE COMERCIAL: LUCIANO & PEREZ LIFE CHANGERS, REG. NO. 554547	JOSE MANUEL LUCIANO GOMEZ
E/2019-27309	2/7/19	LO EXIGE TU SED (LEMA COMERCIAL)	LEMA COMERCIAL ASOCIADO AL NOMBRE COMERCIAL: PLANTA PURIFICADORA DE AGUA AQUALITAD, REG. NO. 549732	PLANTA PURIFICADORA DE AGUA AQUALITAD, S.R.L.
E/2019-26654	27/6/19	NUEVO TECHO PA' MI GENTE (LEMA COMERCIAL)	LEMA COMERCIAL ASOCIADO AL NOMBRE COMERCIAL: BANCO DE AHORRO Y CREDITO FONDESA BANFONDESA, REG. NO. 325965	BANCO DE AHORRO Y CREDITO
E/2019-26655	27/6/19	OTRO CHANCE PA' MI GENTE (LEMA COMERCIAL)	LEMA COMERCIAL ASOCIADO AL NOMBRE COMERCIAL: BANCO DE AHORRO Y CREDITO FONDESA BANFONDESA, REG. NO. 325965	BANCO DE AHORRO Y CREDITO
E/2019-26652	27/6/19	PROGRAMA PA' MI GENTE (LEMA COMERCIAL)	LEMA COMERCIAL ASOCIADO AL NOMBRE COMERCIAL: BANCO DE AHORRO Y CREDITO FONDESA BANFONDESA, REG. NO. 325965	BANCO DE AHORRO Y CREDITO
E/2019-23433	5/6/19	PROTECCIÓN SIMPLE ÁGIL (LEMA COMERCIAL)	LEMA COMERCIAL ASOCIADO AL NOMBRE COMERCIAL: UNIT, REG. NO. 531807	UNIT, S.A / GRUPO UNIVERSAL, S.A.
E/2019-26657	27/6/19	RAPIDITO PA' MI GENTE (LEMA COMERCIAL)	LEMA COMERCIAL ASOCIADO AL NOMBRE COMERCIAL: BANCO DE AHORRO Y CREDITO FONDESA BANFONDESA, REG. NO. 325965	BANCO DE AHORRO Y CREDITO
E/2019-26651	27/6/19	RENOVABLE BANFONDESA (LEMA COMERCIAL)	LEMA COMERCIAL ASOCIADO AL NOMBRE COMERCIAL: BANCO DE AHORRO Y CREDITO FONDESA BANFONDESA, REG. NO. 325965	BANCO DE AHORRO Y CREDITO
E/2019-26658	27/6/19	SEGURITOS PA' MI GENTE (LEMA COMERCIAL)	LEMA COMERCIAL ASOCIADO AL NOMBRE COMERCIAL: BANCO DE AHORRO Y CREDITO FONDESA BANFONDESA, REG. NO. 325965	BANCO DE AHORRO Y CREDITO
E/2019-21478	28/5/19	SI NO SUMA NO LO SUBAS (LEMA COMERCIAL)	LEMA COMERCIAL ASOCIADO AL NOMBRE COMERCIAL: CENTRO VIDA Y FAMILIA ANA SIMO, REG. NO. 211230	ANA VIRGINIA SIMO VELAZQUEZ
E/2019-9875	6/3/19	SIEMPRE ESTAMOS AHÎ (LEMA COMERCIAL)	LEMA COMERCIAL ASOCIADO AL NOMBRE COMERCIAL: D'NASTI BLUE, REG. NO. 540997	NATHANAEL MONTERO ENCARNACION
E/2019-26656	27/6/19	SIN GARANTE PA' MI GENTE (LEMA COMERCIAL)	LEMA COMERCIAL ASOCIADO AL NOMBRE COMERCIAL: BANCO DE AHORRO Y CREDITO FONDESA BANFONDESA, REG. NO. 325965	BANCO DE AHORRO Y CREDITO
E/2019-26648	27/6/19	UNA MANITO PA' MI GENTE (LEMA COMERCIAL)	LEMA COMERCIAL ASOCIADO AL NOMBRE COMERCIAL:BANCO DE AHORRO Y CREDITO FONDESA BANFONDESA, REG. NO. 325965	BANCO DE AHORRO Y CREDITO
E/2019-27869	5/7/19	UNIDOS PARA OFRECERTE UN MUNDO DE SOLUCIONES EN SERVICIOS (LEMA COMERCIAL)	LEMA COMERCIAL ASOCIADO AL NOMBRE COMERCIAL: GRUPO SAFRIB, REG. NO. 554652	SIMON PEDRO ORTEGA MARTINEZ
E/2019-26418	26/6/19	VAMOS POR MAS (LEMA COMERCIAL)	LEMA COMERCIAL ASOCIADO AL NOMBRE COMERCIAL: PATRIA NUEVA, REG. NO. 518906	PORFIRIO DE JESUS LOPEZ NIETO

PUBLICACION REGISTROS SIGNOS DISTINTIVOS

(NOMBRES COMERCIALES)

Esta publicación incluye todas las solicitudes (unificadas) que han obtenido su carta certificado del 9 al 24 de julio de 2019

[210] EXP.	[220] SOL. FECHA	[561] NOMBRE COMERCIAL	[510] ACTIVIDAD	[730] SOLICITANTE	[111] REGISTRO
E/2019-29025	12/7/19	3ASES GLOBAL CONSULTING	ASESORÍA TÉCNICA, CONSULTORÍA Y CAPACITACIÓN EMPRESARIAL.	3ASES GLOBAL CONSULTING, S.R.L.	555877
E/2019-30270	22/7/19	4J PERFILMAR	TENENCIA, GESTIÓN Y ADMINISTRACIÓN DE ACTIVOS, ASÍ COMO TAMBIÉN LA COMERCIALIZACIÓN INTERNACIONAL DE PRODUCTOS ELABORADOS A BASE DE ALUMINIO.	JEAN -MATHIEU MARINETTI	556839
E/2019-29549	17/7/19	4LARAZA	MANEJO DE ARTISTAS, PRODUCCIÓN DE MÚSICA, COMERCIALIZACIÓN DE MÚSICA, PRODUCCIÓN DE EVENTOS.	CRYSTHIAN ADALBERTO FERMIN PERALTA	556284
E/2019-20123	18/7/19	A MANO BRICOLAJE 3000	SERVICIOS DE ELABORACIÓN Y VENTA DE PRODUCTOS ARTESANALES, A SABER, ARTÍCULOS DECORATIVOS Y DE ORNAMENTACIÓN PARA EL HOGAR.	NIURKA ANGÉLICA POLANCO RODRÍGUEZ	556570
E/2019-30283	23/7/19	A&V ELECTRONICA Y MULTISERVICES	VENTA Y REPARACIONES DE EQUIPOS ELECTRÓNICOS EN GENERAL.	ELIZABETH CASTILLO REYES	556841
E/2019-29146	15/7/19	ABAD REFRIGERACION	VENTA, INSTALACIÓN Y REPARACIÓN DE AIRE ACONDICIONADO.	ISRAEL ABAD SEPULVEDA	556038
E/2019-29774	18/7/19	ABDIAS SERVICIOS INMOBILIARIOS	BIENES RAÍCES.	LUISA ISABEL FERNANDEZ GOMERA	556421
E/2019-29672	18/7/19	ABEL ABREU PUNTA CANA RENT CAR	ALQUILER DE VEHÍCULOS.	ALVARO RODRIGUEZ GARCIA	556374
E/2019-29144	15/7/19	ABIDEB SOLUCIONES	PRESTAMOS Y FINANCIAMIENTOS, MAYORISTA IMPORTADOR DE: VESTIMENTAS Y CALZADOS, SUMINISTROS DE OFICINAS Y DESECHABLES EN GENERAL.	JUAN MANAURIS NUÑEZ SANTANA	555987
E/2019-28104	8/7/19	ABPROLIN	VENTA DE PRODUCTOS DE LIMPIEZA PARA EL HOGAR.	ESTEBAN BORGER MARTINEZ	555427
E/2019-29454	17/7/19	ABRACRIS INMOBILIARIA E INVERSIONES	ADQUISICION, VENTA Y RENTA DE BIENES INMUEBLES, CONSTRUCCION DE OBRAS CIVILES, OTORGAMIENTO DE PRESTAMOS HIPOTECARIOS, GESTION DE ADMINISTRACION DE CONDOMINIOS.	DIONICIO JR PERALTA CONCEPCION	556235
E/2019-28882	12/7/19	ABREA	COMPRA Y VENTA DE INMUEBLES, ALQUILER DE INMUEBLES, ADMINISTRACIÓN DE CONDOMINIOS, TRABAJOS DE DESLINDE Y MENSURA, TASACIÓN DE INMUEBLES, ASESORÍA INMOBILIARIA.	RANDY ALBERTO GOMEZ	555737
E/2019-29134	15/7/19	ACADEMIA PARA EL DESARROLLO DEL DEPORTE ESCOLAR ADDES	EDUCACIÓN, DESARROLLO PROFESIONAL, DEPORTE.	NELSON JORGE ACEVEDO TRAVIESO	555907
E/2019-18379	2/5/19	ACEVEDO, MELO, MATOS CONSTRUCTORES	LA CONSTRUCCIÓN, PROMOCIÓN, VENTA, ADMINISTRACIÓN INMOBILIARIA, ORGANIZACIÓN DE PARCELAS, MEJORAMIENTOS DE TERRENOS Y PREDIOS AGRÍCOLAS, DISEÑOS ARQUITECTÓNICOS, INTERIORES Y ACTIVIDADES CONEXAS A ESTAS.	ACEVEDO MELO MATOS CONSTRUCTORES, S. A.	555574
E/2019-28712	11/7/19	ADECORS HIRALDO	VENTA Y ASESORÍA DE MATERIALES DE CONSTRUCCIÓN.	AGUSTIN FRANCISCO HIRALDO PEÑA	555655
E/2019-29153	15/7/19	ADELT	RECLUTAMIENTO DE PERSONAL PARA DAR SERVICIOS EN OTRAS EMPRESAS.	AMARILIS SURIEL DRULLARD, IRENE ALEXANDRA ENCARNACIÓN PIMENTEL	555984
E/2019-29953	19/7/19	ADIPLUS SERVINOX	FABRICACIÓN, VENTA DE ESTRUCTURAS METÁLICAS PARA COCINAS, HOTELES, EMPRESAS Y CONSTRUCCIÓN.	SERVINOX, S.R.L.	556624
E/2019-24771	11/7/19	ADLAI ALIFF DESIGN	DISEÑO Y DECORACIÓN DE INTERIORES, DISEÑO DE ROPA, ARTÍCULOS Y ACCESORIOS PARA ADULTOS, NIÑOS Y MASCOTAS, ACADEMIA Y AGENCIA DE MODELAJE, ARTÍSTAS Y PERSONALIDADES.	ADLAI MERCEDES ALIFF TORIBIO	555584
E/2019-24729	11/7/19	ADLAI ALIFF HOMME	DISEÑO ARQUITECTÓNICO, DISEÑO DE INTERIORES, DECORACIÓN, DISEÑO DE ARTÍCULOS DEL HOGAR, DISEÑO DE MODAS, DISEÑO DE PRODUCTOS, PAISAJISMO, ARTE, DISEÑO DE ACCESORIOS, DISEÑO DE MUEBLES, DISEÑO TEXTIL, DISEÑO EDITORIAL, DISEÑO INDUSTRIAL, DISEÑO DE ESPACIOS.	ADLAI MERCEDES ALIFF TORIBIO	555582
E/2019-27728	10/7/19	ADM AGROINDUSTRIAL	FABRICACIÓN DE ALIMENTOS PARA CERDOS, VACAS, POLLO Y OTROS, CRIANZAS DE CERDOS, VACAS, POLLO, Y OTROS, SIEMBRA DE ARROZ, PLATANO Y OTROS.	JOSE FRANCISCO VASQUEZ RAMIREZ	555469
E/2018-14663	24/5/18	ADMINISTRADORA DE TIENDAS DE CONVENIENCIA, ATC	ADMINISTRACIÓN DE LOCALES DE EXPENDIO DE BEBIDAS Y COMIDAS, RESTAURANTES Y AFINES.	PETROMOVIL, S.A.	511953
E/2019-29789	18/7/19	ADULAM GRACE HOUSE	ENTIDAD SIN FINES DE LUCRO, REFUGIO ESPIRITUAL AL SERVICIOS DE LA COMUNIDAD, PROMOVIENDO LA LECTURA Y EL SANO ESPARCIMIENTO Y RECREO	LUIS ALONZO BAEZ SANCHEZ, TOMY LUIS	556415
E/2019-29082	17/7/19	ADVANCED TECNOLOGY SISTEMS ADTESIS	BRINDAR SERVICIOS DE TECNOLOGÍA Y AFINES EN EL MERCADO LOCAL.	MARIA TERESA LOPEZ	556305
E/2019-27001	8/7/19	ADVEREC INMOBILIARIA	ADMINISTRACIÓN DE CONDOMINIOS, VENTA, ALQUILER, REPARACIÓN Y REMODELACION DE INMUEBLES.	GAUDY JOSEFINA MORILLO CABRERA DE BLANCO	555184
E/2019-29117	15/7/19	AFRO FANTASÍA.	FABRICACIÓN Y VENTA DE PRODUCTOS PARA EL CABELLO.	GLADYS BESAIDA PEREZ PEREZ	555891
E/2019-29178	15/7/19	AGENCY NOVALY TOURS AND TRAVEL	VENTA DE BOLETOS AÉREOS, CRUCEROS, RESERVAS DE VILLAS Y HOTELES, EXCURSIONES, TOUR NACIONALES E INTERNACIONALES Y SERVICIOS DE ASESORIA MIGRATORIA.	THANIA YANELIS RODRIGUEZ MATEO, BETANIA YANELY RODRIGUEZ MATEO	556080
E/2019-30220	23/7/19	AGLIBERTO INVERSIONES & PRESTAMOS	PRESTAMOS PERSONALES, COMERCIALES E HIPOTECARIOS.	AGLIBERTO ANTONIO HERNANDEZ SALCEDO	556919
E/2019-26936	28/6/19	AGREGADOS INTERNACIONALES LA MAGDALENA	VENTAS DE AGREGADOS, CEMENTOS, ARENAS, MATERIALES DE CONSTRUCCIÓN E IMPORTACIÓN DE EQUIPOS PESADOS.	EMPRESAS LEVÍTICO, S.R.L , FOMAC DOMINICANA, S.R.L	555482
E/2019-29503	17/7/19	AGRO EQUIPO DAJABON	ALQUILER DE EQUIPOS Y MAQUINARIAS PARA EL CORTE Y RECOLECCIÓN DE ARROZ.	YESSENIA ALTAGRACIA PIMENTEL VASQUEZ	556281
E/2019-29794	18/7/19	AGROBSANZ	VENTA DE PRODUCTOS AGRO-VETERINARIOS.	AGROVETERINARIA B. SANCHEZ SANCHEZ, E.I.R.L.	556491
E/2019-29718	18/7/19	AGROEMPRESA BHS	PRODUCCIÓN Y COMERCIALIZACIÓN DE CÍTRICOS Y SUS DERIVADOS, ASÍ COMO OTROS PRODUCTOS AGROPECUARIOS, FUNDAMENTALMENTE, EL CACAO Y LA GANADERÍA.	AGROEMPRESA BHS, S.A.	556413
E/2019-28168	16/7/19	AGROINNOSCI INVESTMENTS	OPERACIÓN Y GESTIÓN AGRÍCOLA, TRABAJO DE VIVEROS, EQUIPOS DE PRODUCCIONES AGRÍCOLAS Y COMERCIALIZACIÓN DE PRODUCTOS E INSUMOS AGRÍCOLAS	EUDY ALBERTO JIMENEZ TAVERAS	556116
E/2019-28621	10/7/19	AGROQUIMICA LANOY	VENTA DE PRODUCTOS AGROQUIMICOS Y VETERINARIOS.	RONAL CONCEPCION LANOY	555612
E/2019-29645	17/7/19	AGROSIMA	PRODUCCIÓN Y COMERCIALIZACIÓN DE PRODUCTOS ALIMENTICIOS, CARNES, FRUTAS, VEGETALES, LÁCTEOS, DELICATESSEN Y AFINES; SERVICIOS DE CATERING, RESTAURANTE Y CAFETERÍA.	CRISTIAN DAVID SIERRA MARTINEZ	556347
E/2019-29423	18/7/19	AGROVETERINARIA DEL CIBAO AGROVETMO	VENTA DE PRODUCTOS AGRÍCOLAS Y VETERINARIOS.	JOSE ALEJANDRO GARCÍA IGNACIO	556428
E/2019-28923	12/7/19	AGRUPACIÓN MUSICAL AGUA DE COCO	AGRUPACIÓN MUSICAL QUE SE DEDICARA A LAS ACTIVIDADES ARTÍSTICAS.	JUAN RAFAEL PEGUERO SALDAÑA	555787
E/2019-29185	18/7/19	AGUA DE BENDICIONES JALG	PROCESAMIENTO Y VENTA DE AGUA PARA EL CONSUMO HUMANO.	JOSE LUIS CRISPIN VARGAS	556450
E/2019-28365	15/7/19	AGUA HIJOCA	PROCESADORA, ENVASADORA Y VENTA DE AGUA.	FIOR DALIZA PEGUERO VARELA	555943
E/2019-28619	10/7/19	AGUA PENSAKOLA	PURIFICACIÓN, DISTRIBUCIÓN Y COMERCIALIZACIÓN DE AGUA Y HIELO.	AGUA PENSAKOLA, S.R.L.	555610
E/2019-30412	23/7/19	AGUA PEVAL	PLANTA PURIFICADORA DE AGUA Y ENVASADO, DISTRIBUCIÓN DE AGUA Y VENTA DE HIELO.	MABEL CRISTINA JORGE MORETA	556889
E/2019-28132	8/7/19	AGUA SUAVE BY PEREYRACOMPANY	VENTA DE AGUA PROCESADA.	RAYBBEL PEREYRA TEJEDA	555242
E/2019-28568	10/7/19	AGUA YEQUISNELLYS	VENTA DE AGUA PURIFICADA PARA EL CONSUMO HUMANO EN BOTELLONES Y FUNDITAS DE AGUA Y HIELO.	CARLOS MANUEL CRUZ JORGE	555558
E/2019-26336	18/7/19	A-HER CORP.	DISTRIBUCIÓN, VENTA Y CREACIÓN DE APLICACIONES, SOFTWARE Y SOLUCIONES TECNOLÓGICAS. VENTA DE CONSULTORÍA DE HADWARE, SERVICIOS DE IMPLEMENTACIÓN Y SOPORTE TÉCNICO.	ALICE JOHANNA HERNANDEZ JIMENEZ	556455
E/2019-27588	15/7/19	AITIA SOLUCIONES INTELIGENTES	GESTIONES DE COBROS, GESTIONES INMOBILIARIAS, GESTIONES CONTABLES Y ADMINISTRATIVAS, GESTIONES COMERCIALES A TERCEROS	JOSIAS GABRIEL EUSTAQUIO DINZEY	555922
E/2019-30164	23/7/19	AJI TOPO	COMPRA Y VENTA DE MATERIAL GASTABLE PARA OFICINAS.	LUIS ANTONIO PEGUERO CABRERA	556832
E/2019-28295	9/7/19	AKENS CONSULTORES	SERVICIOS PROFESIONALES DE ASESORÍAS CONTABLES Y FINANCIERAS, AUDITORÍAS, DECLARACIONES TRIBUTARIAS, OUTSOURSING, IGUALAS CONTABLES, INVENTARIOS, GESTIONES IMPOSITIVAS, (IMPUESTOS), LEGAL Y CONSTITUCIÓN DE COMPAÑÍAS .	KAREN VANESSA LEGER MARMOLEJOS, ALEXANDRA MARTINEZ	555326
E/2019-28005	8/7/19	AL-AMIN HALAL FOOD	CRIANZA DE ANIMALES Y AVES, VENTA Y DISTRIBUCIÓN DE CARNES; RESTAURANTE.	YORYI MATOS LUCIANO	555313
E/2019-28096	8/7/19	AL-ASAD TRADING & DEVELOPMENT CONSORTIUM	IMPORTACIÓN, EXPORTACIÓN DE PRODUCTOS ALIMENTICIOS Y DESARROLLO DE PROPIEDAD E INFRAESTRUCTURA.	WAYNE ALLEN THOMAS, KEVIN THOMAS BOYKINS	555223
E/2019-26245	10/7/19	ALBARIÑO	ELABORACIÓN DE COMIDAS CASERAS ESPAÑOLAS PARA VENTA AL DETALLE.	IGNATZ FREUND MADERA, LUIS MANUEL SOUSA CONTIN	555565
E/2019-29623	17/7/19	ALBERGUE DE CANTEROS	ACTIVIDADES DE HOTELERÍA, HOSPEDAJE TEMPORAL DE PERSONAS CALIFICADAS NACIONALES O EXTRANJERAS, SERVICIOS DE COMIDAS, BEBIDAS ALCOHÓLICAS Y NO ALCOHÓLICAS.	ANTONIO JORGE ALMA YAMIN	556349
E/2019-28930	12/7/19	ALBORADA FRUTOS TROPICALES SIN FRONTERAS ALFRUTOPIC	COMPRAS VENTAS PRODUCCIÓN DISTRIBUCIÓN IMPORTACIÓN EXPORTACIÓN DE FRUTAS VEGETALES HORTALIZAS LEGUMINOSAS MIEL PRODUCTOS DE LA MINERÍA Y ALIMENTICIOS.	WILLI YOVAMNNY ALMONTE MENDEZ, ORLANDO FRANCISCO PAYANO DIAZ	555864
E/2019-28520	12/7/19	ALDWIN BAR RESTAURANT	PREPARACIÓN, VENTAS DE TODO TIPO MARISCOS Y BEBIDAS.	JOSE ANTONIO ARIAS OSORIO	555825
E/2019-27951	12/7/19	ALEX CALEB AUTO PARTS Y SERVICIOS	VENTA Y DISTRIBUCIÓN DE PIEZAS DE REPUESTOS NUEVOS Y USADOS DE VEHÍCULOS.	LUIS ROBERTO SANTIAGO LOPEZ	555816
E/2019-25770	10/7/19	ALEX ESTRELLA ENCOFRADOS	VENTA Y ALQUILER DE ENCOFRADOS; CONSTRUCCIÓN DE INFRAESTRUCTURAS, PUENTES, CAMINOS VECINALES Y CARRETERAS; ELABORACIÓN DE PLANOS; VENTA DE INMUEBLES; SUPERVISIÓN Y DISEÑO DE OBRAS;	JOSE ALEXANDER ESTRELLA COMPRES	555527
E/2019-25643	19/6/19	ALEXIS CENTRO AUTOMOTRIZ	SERVICIOS DE MECÁNICA AUTOMOTRIZ.	ALEXIS CENTRO AUTOMOTRIZ, S.R.L.	555950
E/2019-28661	11/7/19	ALF MARKETING AGENCY	OFRECER SERVICIO DE ASESORÍA DE MARKETING A EMPRESAS CON EL FIN DE FORTALECER SU MARCA, AL IGUAL QUE ASESORAR EN LA IMAGEN A POLÍTICOS Y PERSONALIDADES. OFRECER CAPACITACIONES EN EL ÁREA DE VENTAS E INVESTIGACIÓN DE MERCADO A PERSONAS INDEPENDIENTES.	EDDY ALFONSO ACOSTA PARRA	555609
E/2019-28887	12/7/19	ALINA REAL ESTATE RD	VENTAS, ALQUILER Y ADMINISTRACIÓN DE PROPIEDADES.	NAIROBI ALINA MONTERO VICENTE	555887
E/2019-26142	8/7/19	ALLIANCE IMPORT & EXPORT ALLIMPORTEX	IMPORTACIÓN Y EXPORTACIÓN DE MATERIALES, EQUIPOS, SUMINISTROS Y ACCESORIOS PARA LA CONSTRUCCIÓN Y LA AGROPECUARIA.	JHONNY CASTILLO LEMOREN	556248
E/2019-30071	19/7/19	ALLTECK	CONSULTORÍA, COMERCIALIZACIÓN, DISTRIBUCIÓN, DISEÑO Y DESARROLLO DE SOFTWARE, PAGINAS Y APLICACIONES WEB Y EQUIPOS ELECTRÓNICOS PARA INTERNET DE LAS COSAS (IOT)	RUBEN GUILLERMO MEJIA DEL CARMEN	556650
E/2019-28576	10/7/19	ALMONTE, ARTE, DISEÑO & DECORACIÓN EN SHEETROCK (ALDIDEC)	FABRICACIÓN, VENTA, DECORACIÓN Y AFINES EN SHEETROCK.	DAVID DE JESUS ALMONTE ALMONTE	555640
E/2019-30207	22/7/19	ALMONTE, DULUC & ASOCIADOS	SERVICIOS DE TALLERES DE LIDERAZGO, CONFERENCIAS TRANSFORMACIONALES Y DE EMPODERAMIENTO.	VINICIO ANTONIO ALMONTE DURAN	556758
E/2019-22415	15/7/19	ALONSO RODRIGUEZ Y RODRIGUEZ RENTA CAR	RENTA DE VEHÍCULOS DE MOTOR Y VENTA DE REPUESTOS USADOS PARA VEHÍCULOS.	MIGUEL ANGEL RODRIGUEZ MARTINEZ	555976
E/2019-28667	11/7/19	ALPC	ASESORÍA CONTABLE, FISCAL Y LABORAL.	ALVARO METZ REYES	555611

[210] EXP.	[220] SOL. FECHA	[561] NOMBRE COMERCIAL	[510] ACTIVIDAD	[730] SOLICITANTE	[111] REGISTRO
E/2019-28146	8/7/19	ALSERVCONST SERVICIOS INMOBILIARIOS	SERVICIOS DE COMPRA, VENTA, ADMINISTRACIÓN Y REMODELACION DE INMUEBLES, CONSTRUCCIÓN DE OBRAS CIVILES EN GENERAL.	ALSERVCONST SRL, EVELYN LOPEZ GOMEZ, STALIN AMAURIS ABREU MARTINEZ	555205
E/2019-30442	23/7/19	ALUVENTAS SUPPLIER CARPINTERIA DE ALUMINIOS	COMERCIALIZADORA DE PIEZAS PUERTAS Y VENTANAS DE ALUMINIO.	PAMELA PATRICIA RIVERA DE POIRIER	556923
E/2019-28574	12/7/19	ALVAPON SERVICES	GESTIONES ADUANALES, TRANSPORTE.	APOLINAR DE JESUS ALVAREZ MENDEZ, APOLINAR DE JESUS ALVAREZ PEREZ	555828
E/2019-29172	15/7/19	AMABUYA STUDIOS	ESTUDIO PROFESIONAL DE PRODUCCIÓN MUSICAL.	FRANCIS MIGUEL TAVAREZ OVALLES	556001
E/2019-29086	16/7/19	AMASAR Y PUNTO	VENTA DE COMIDA RÁPIDA.	MOISES ENRIQUE DE CASTRO HERNANDEZ	556094
E/2019-28605	10/7/19	AML CAR PARTS	GESTIÓN Y VENTA DE PIEZAS Y ACCESORIOS DE VEHÍCULOS AL POR MAYOR Y DETALLE.	LEONEL ALEXIS GOMEZ ENCARNACION	555600
E/2019-29006	12/7/19	AMPARO GOMEZ AUTO DEALERS	IMPORTACIÓN, SERVICIO, DISTRIBUCIÓN, COMPRA Y VENTA DE VEHÍCULOS DE MOTOR.	LEOPOLDO MINAYA GRULLON, RAFAEL AMPARO GOMEZ	555831
E/2019-28261	9/7/19	AMY SOFTWARES Y ASESORÍA	DESARROLLO, VENTA Y DISTRIBUCIÓN DE SOFTWARE.	LUIS ANDRES LOPEZ VASQUEZ	555309
E/2019-29574	17/7/19	ANAPATH	SERVICIOS DE DIAGNOSTICO MÉDICOS EN GENERAL.	OLGA MARIA MARTINEZ MORILLO	556282
E/2019-29617	17/7/19	ANDREIMITS PAPELERIA	VENTA DE EQUIPO Y MATERIAL GASTABLE DE OFICINA Y ÚTILES ESCOLARES.	ANDRES SANTOS CORDERO	556341
E/2019-26233	18/7/19	ANGIEBB DISTRIBUCIÓN Y MARKETING	VENTA, DISTRIBUCIÓN Y COMERCIALIZACIÓN DE PRODUCTOS ALIMENTICIOS, DENTRO DE LOS RUBROS CONFITERÍA, DULCES, CHOCOLATERÍA, PRODUCTOS DERIVADOS DE LA HARINA, GRANOS, BEBIDAS NO GASEOSAS, NI ALCOHÓLICAS.	JOSE OSCAR ROSA SOTERO, CLAUDIA ELIZABETH ROSA ARAUJO	556435
E/2019-28245	15/7/19	ANGOMAS COMERCIAL	VENTA, DISTRIBUCIÓN, COMERCIALIZACIÓN DE DULCES Y GOLOSINAS, ORNATO, JARDINERÍA Y PLOMERÍA EN GENERAL. INSTALACIÓN DE CÁMARAS Y EQUIPOS DE SEGURIDAD, CONTROL DE ACCESO Y SISTEMA CCTV.	LEOCADIO ANGOMAS ARIAS	555925
E/2019-30037	19/7/19	ANGULAR MARKETING	SERVICIOS DE AGENCIA DE DESARROLLO DE ESTRATEGIAS Y ACTIVIDADES RELACIONADAS AL MERCADEO, PROMOCIÓN, PUBLICIDAD, REDES SOCIALES, EJECUCIONES DE MARCAS Y EVENTOS EN GENERAL.	JOAN ERNESTO LUNA CORTIÑAS	556610
E/2019-28426	10/7/19	ANICAMI STYLE	VENTA DE ROPA Y ACCESORIO AL POR MAYOR Y DETALLES, E IMPORTACIÓN DE LA MISMA.	ANA INGRIT CALCAÑO MIGUEL	555400
E/2019-29460	17/7/19	ANOMALÍA PRODUCTIONS	PROYECTOS CINEMATOGRÁFICOS Y AUDIOVISUALES.	ANA CRISMERY NÚÑEZ ARIAS	556200
E/2019-27774	9/7/19	ANZE PROPERTY MANAGMENT	SERVICIOS DE COMISIÓN, COMPRA, VENTA Y ALQUILER DE BIENES INMOBILIARIOS PROPIOS Y DE TERCEROS	ANTONIO ZENO	555462
E/2019-28673	11/7/19	AOTK-EJERCITO DE AMABILIDAD	ENTIDAD SIN FINES DE LUCRO DESTINADA A TRABAJAR EN FAVOR DE LOS NIÑOS, NIÑAS Y SU FAMILIA, QUE SE ENCUENTREN EN ESTADO DE VULNERABILIDAD Y DE DESNUTRICIÓN.	MANOLO CUEVAS LEGITIN	555643
E/2018-42139	11/7/19	APRIORI	VENTA DE PROVISIONES ALIMENTICIAS, PRODUCTOS DE LIMPIEZA, DE HIGIENE PERSONAL, ARTICULOS PARA EL HOGAR (SUPERMERCADO).	ROBERTO KELLY BAEZ CASTILLO	555782
E/2019-29218	17/7/19	ARACNE SANTO DOMINGO	COMERCIALIZACIÓN DE MANUALIDADES PARA TODO TIPO DE OCASIÓN O EVENTOS.	AURELINA MARIA FRÍAS ROSARIO	556310
E/2019-12548	10/7/19	ARAGUANEY	COMPRA Y VENTA DE MUEBLES DEL HOGAR, MANTENIMIENTO, REPARACIÓN DE EQUIPOS Y MATERIALES DE OFICINAS, APARATOS TECNOLÓGICOS, UTENSILIO PARA USO DOMESTICO.	MOISES RAMON GUTIERREZ ORELLANA	555437
E/2019-27433	2/7/19	ARANDANO OVEJAS Y CORDEROS GRADO A	COMERCIALIZACIÓN Y CRÍA DE OVEJOS Y CORDEROS PARA INSTITUCIONES CÁRNICAS.	FRANCISCO MARIANO CEPEDA, ELSA JULISSA GONZALEZ	555957
E/2019-24816	13/6/19	ARBO ESTUDIO	DISEÑO, CONFECCIÓN Y VENTA AL POR MAYOR Y DETALLE DE MOBILIARIOS, PORTAJES, EBANISTERÍAS Y EFECTOS DE DECORACIÓN Y ARTESANÍAS; DISEÑO DE PROYECTOS ARQUITECTÓNICOS, DISEÑO Y DECORACIÓN DE INTERIORES.	HERIBERTO EMILIO DE CASTRO CACERES	556299
E/2019-28098	8/7/19	ARCHER IMPORT & EXPORT	IMPORTACION: MATERIALES DE CONSTRUCCION, REPUESTOS DE VEHICULOS, PRODUCTOS DE BELLEZA, MATERIAL MEDICO DESECHABLE, EQUIPOS MEDICOS. EXPORTACION: FRUTAS Y LEGUMBRES, MATERIALES DE CONSTRUCCION, MATERIAL MEDICO DESECHABLE, EQUIPOS MEDICOS, PRODUCTOS ALIMENTICIOS.	MARIE PHILIPPE ARCHER	555237
E/2019-25302	9/7/19	ARCHOME SOLUCIONES Y SERVICIOS	DISEÑO Y CONSTRUCCIÓN, REMODELACION, MANTENIMIENTOS, INTERIORISMO.	YANET DEL CARMEN MERCEDES GOMEZ	555344
E/2019-24813	23/7/19	ARICHEE MEDITERRANEAN HEALTHY FOOD	PREPARACIÓN Y VENTA DE COMIDA MEDITERRÁNEA SALUDABLE, CATERING, COMIDA PARA LLEVAR, EMPRESARIAL Y SERVICIO A DOMICILIO DE TODO TIPO DE ALIMENTOS. PARTICIPACIONES EN OTRAS SOCIEDADES.	LA LIBANESA EXPRESS, S.R.L.	556856
E/2019-29078	15/7/19	ARISLOP	MINERÍA, AGROPECUARIA Y PRODUCCIÓN AGRÍCOLA.	JERRY ROBERTO ACOSTA ALONZO	555918
E/2019-27831	5/7/19	ARQMORO CONSTRUCCION	DISEÑO DE CASA, APARTAMENTOS Y LOCALES COMERCIALES Y PLAZAS, CONSTRUCCIONES, REMODELACIONES, INSTALACIONES ELÉCTRICAS Y SANITARIAS, TODOS LOS SERVICIOS EN EL ORDEN DE ARQUITECTURA. Y TERMINACIÓN TALES COMO: DECORACIONES DE INTERIORES, TRABAJOS EN SHERROT Y PINTURAS.	AMBIORIX MORALES RODRIGUEZ	556899
E/2019-28405	10/7/19	ARQUITEC-HVAC	INSTALACIÓN, REPARACIÓN Y VENTA DE EQUIPOS DE AIRE ACONDICIONADO INDUSTRIAL, COMERCIAL, HOTELERO Y RESIDENCIAL.	PASQUALINO DI TEODORO NARCISI	555448
E/2019-27028	28/6/19	ARRECIFE 45	COMPRA, VENTA, ARRENDAMIENTO, INVERSIÓN Y DESARROLLO DE BIENES RAÍCES.	GUSTAVO ENRIQUE CABRERA SANTOS, PAUL MARTIN HASBÚN SALADIN	555404
E/2019-24124	11/7/19	ARRECIFES DEL CORAL INVESTMENT	BIENES RAÍCES, INMOBILIARIA, COMPRA Y VENTA DE INMUEBLES.	ENRIQUE ALFONSO VALLEJO GARIB	555580
E/2019-29469	17/7/19	ARROYITO MUSIC PUBLISHING	EDITORA FONOGRAFIA, REALIZACIÓN DE CONTRATOS DE EDICIÓN CON AUTORES Y COMPOSITORES, PRODUCCIÓN DE AUDIOVISUALES Y COMPOSICIONES DE CANCIONES.	AWILDA PEÑA CUEVAS	556209
E/2019-29826	18/7/19	ARROZ DON MARINO	VENTA Y DISTRIBUCIÓN DE ARROZ, FERTILIZANTES, EQUIPOS AGRÍCOLA.	JUAN CARLOS ROSARIO HERNANDEZ	556503
E/2019-29927	19/7/19	ART TIME DOMINICANA	AGENCIA PUBLICITARIA Y MARKETING DE EVENTOS, EDICIÓN DE REVISTAS Y TODO TIPO DE CONTENIDO GRÁFICO DIGITAL Y FÍSICO, MANEJO DE REDES SOCIALES, DESARROLLO Y MANEJO DE PAGINAS WEB, REPRESENTACIÓN DE ARTISTAS, ESPECTÁCULOS PÚBLICOS, PROGRAMAS DE TELEVISIÓN.	ANGEL TULIO PEÑA MONTERO	556561
E/2019-28333	23/7/19	ARTICO ALUMINIO & VIDRIOS	TODO TIPO DE VENTANAS EN CRISTAL, ALUMINIO.	MANUEL ANTONIO ROSARIO TAVERAS	556905
E/2019-27693	10/7/19	ARYAM EVENTOS	PLANIFICACIÓN, ORGANIZACIÓN Y MONTAJES DE EVENTOS EN GENERAL, CATERING, ALQUILERES EN GENERAL, PERSONALIZACIÓN DE ARTÍCULOS EN GENERAL, PROMOCIONALES, ARTÍCULOS PARA FIESTAS TEMÁTICAS, PICADERAS	VICTOR EMILIO SANCHEZ PEÑA	555553
E/2019-29759	18/7/19	ASHM COMUNICACIONES	VENTA DE SERVICIOS DE INTERNET, VENTA E INSTALACIÓN DE SISTEMAS DE CÁMARA DE SEGURIDAD, VENTA E INSTALACIONES DE INTERCON Y SOPORTE DE SISTEMA DE INFORMÁTICA.	JOAN LUIS JIMENEZ TIFA	556493
E/2019-30360	23/7/19	ASOCIACION DE MUJERES ANGELICA GARO	AGRUPAR A LOS PANADEROS E INDUSTRIALES DE HARINA DE LA REGIÓN SUR Y FOMENTAR EL DESARROLLO SOCIAL Y CULTURAL DE LA MUJER EN LA COMUNIDAD A TRAVÉS DE CURSOS DE FORMACIÓN TECNO-PROFESIONAL	ALEXANDRA PEREZ FELIZ, KELIA DILENIA GOMEZ FELIZ, MARITZA PEREZ DE LA CRUZ	556812
E/2019-29736	19/7/19	ASOCIACIÓN AGROPECUARIA PROGRESANDO DE PEDRO SANTANA-ASAPPESA	ENTIDAD SIN FINES DE LUCRO, DEDICA PROMOVER, ORGANIZAR Y REALIZAR ACTOS CONVENIENTES O NECESARIOS PARA PROPORCIONAR EL BIENESTAR COMUN DE SUS MIEMBROS.	GABRIEL ALCANGEL FAMILIA VENTURA	556598
E/2019-28725	11/7/19	ASOCIACIÓN DE AGRICULTORES DE VILLA LIBERACION ASOAVILI	ENTIDAD SIN FINES DE LUCRO DEDICADA A EDUCAR, ORGANIZAR, DIRIGIR Y PROCURAR EL BIEN SOCIAL Y CRECIMIENTO DE LOS AGRICULTORES DE VILLA LIBERACIÓN.	RAMON MARTE HERNANDEZ	555645
E/2019-29988	19/7/19	ASOCIACIÓN DE AMAS DE CASA Y TRABAJADORES INDEPENDIENTES DEL CIBAO, AMATRAINCI	ENTIDAD SIN FINES DE LUCRO DEDICADA A OFRECER CHARLAS, TALLERES, TODO TIPO DE ORIENTACIÓN A LAS AMAS DE CASA Y TRABAJADORES INDEPENDIENTES	YASMIN DE JESUS JIMENEZ GOMEZ	556625
E/2019-29030	12/7/19	ASOCIACION DE CACAUTORES AGROPECUARIA DE PARAISO ASOCAAPA	ENTIDAD SIN FINES DE LUCRO DEDICADA A INCENTIVAR FOMENTAR Y AGRUPAR A LOS CACAUTORES DEL MUNICIPIO DE PARAÍSO.	JOSE GUEVARA DIAZ, MANOLO GUEVARA DIAZ	555881
E/2019-29987	19/7/19	ASOCIACION DE COMERCIANTES MAYORISTAS PUEBLOS UNIDOS DEL CIBAO ASOCOPUCI	ENTIDAD SIN FINES DE LUCRO DEDICADA A DEFENDER LOS DERECHOS DE LOS COMERCIANTES, VELAR POR EL CRECIMIENTO DE LOS MISMOS Y DIRIGIR LA CLASE POR EL SENDERO DEL PROGRESO.	RAFAEL MARIA MARTINEZ	556623
E/2019-28978	12/7/19	ASOCIACIÓN DE CRONISTAS DEPORTIVOS DE LA ROMANA	COBERTURA DE LAS ACTIVIDADES DEPORTIVAS LOCALES, NACIONALES E INTERNACIONALES	RAMON JULIO TEJEDA	555843
E/2019-28285	9/7/19	ASOCIACION DE DUEÑOS DE AUTOBUSES INDEPENDIENTE DE SANTIAGO ASODAIN	ENTIDAD SIN FINES DE LUCRO DEDICADA A REGULARIZAR Y ORGANIZAR LOS DUEÑOS DE AUTOBUSES DE SANTIAGO PARA GIRAS, EXCURSIONES.	GERMAN ANTONIO MORILLO ORTEGA	555323
E/2019-28516	10/7/19	ASOCIACION DE ESCUCHAS DE BEISBOL DE LA REPUBLICA DOMINICANA AEB	ENTIDAD SIN FINES DE LUCRO DEDICADA A LA ORIENTACIÓN Y ORGANIZACIÓN DE SCOUT DE BEISBOL PROFESIONALES, ENTRENAMIENTOS, TALLERES, CAPACITACIONES SOBRE LA TECNOLOGÍA DEL JUEGO DE BEISBOL	EZEQUIEL ANTONIO SEPULVEDA DE LA CRUZ	555500
E/2019-28412	12/7/19	ASOCIACION DE ESTUDIANTES UNIVERSITARIOS DEL MUNICIPIO QUISQUEYA ASEUMUQUI	INSTITUCIÓN SIN FINES DE LUCRO DEDICADA A VELAR POR EL BIENESTAR DE LOS Y LAS ESTUDIANTES DE NUESTRA COMUNIDAD.	FERNANDA ROSMERY SANTANA DOÑE, RAFAEL ANTONIO OZORIA, JUAN ERNESTO BELTRE RINCON	555766
E/2019-21259	21/5/19	ASOCIACION DE HOCKEY DEL DISTRITO NACIONAL, ASOHODINA	ENTIDAD SIN FINES DE LUCRO, QUE ESTA DEDICADA AL FOMENTO Y DESARROLLO DEL HOCKEY EN EL DISTRITO NACIONAL.	MIGUEL ANGEL HERNANDEZ BASILIO	555391
E/2019-29978	19/7/19	ASOCIACION DE INVESTIGACION CRIMEN ANIMAL, A.I.C.A	ENTIDAD SIN FINES DE LUCRO DEDICADA A PROTECCIÓN DE LOS ANIMALES.	JOSE RAMON SANTOS SILVA	556558
E/2019-27755	8/7/19	ASOCIACIÓN DE LOS CHINOS DE DOMINICANA W.H.	ENTIDAD SIN FINES DE LUCRO, PARA FOMENTAR LA INFORMACIÓN Y ORIENTACIÓN PARA QUE LOS DOMINICANOS PUEDAN ACCEDER A LAS DIVERSAS ACTIVIDADES QUE SE REALIZAN EN CHINA, TALES COMO FERIAS, EXCURSIONES.	WING CHIONG HO WONG	555228
E/2019-27335	9/7/19	ASOCIACIÓN DE LUCHA OLÍMPICA DE LA PROVINCIA PERAVIA ASOLUPROPE	ENTIDAD SIN FINES QUE SE DEDICA A LA PRÁCTICA, DESARROLLO Y FOMENTO DE LA DISCIPLINA DEPORTIVA DE LA LUCHA OLÍMPICA EN LA PROVINCIA PERAVIA.	FEDERACION DOMINICANA DE LUCHA, INC. (FEDOLA)	555566
E/2019-29480	17/7/19	ASOCIACIÓN DE MOTO CONCHOS DE SANTO DOMINGO OESTE AMDO	SERVICIOS DE ADMINISTRACIÓN ,ORGANIZACIÓN DE LOS MOTO CONCHOS DE SANTO DOMINGO OESTE.	LUIS JOAQUIN SUAREZ BREA	556222
E/2019-28938	19/7/19	ASOCIACIÓN DE PESCADORES CAÑO DEL YUTI MONTECRISTI ASOPECAYUMON	ASOCIACIÓN SIN FINES DE LUCRO, CREADA PARA IMPLEMENTAR ACTIVIDADES DE DESARROLLO Y DEFENSA DE LOS DERECHOS DE LOS PESCADORES, PARA MEJORAR Y PROTEGER LA SOSTENIBILIDAD DE LOS ECOSISTEMAS DE LA PESCA, ASEGURANDO LA EQUIDAD SOCIAL COMÚN.	NIVIO ANTONIO CRUZ	556543
E/2019-30605	24/7/19	ASOCIACION DE PESCADORES PUERTO ALEJANDRA JAQUIMEYES	ENTIDAD SIN FINES DE LUCRO DEDICADA A, AGLOMERAR A LOS PESCADORES DE LA COMUNIDAD DE JAQUIMEYES, CON LA FINALIDAD DE PERFECCIONAR Y DESARROLLAR LA INDUSTRIA PESQUERA.	NELSON ANTONIO URBAEZ VASQUEZ	557024
E/2019-28899	17/7/19	ASOCIACION DE PISCICULTORES LOS MAESTROS	ASOCIACIÓN SIN FINES DE LUCRO DEDICADA A LA CRIANZA Y REPRODUCCIÓN DE PECES PARA LA CONSERVACIÓN DE LA VIDA DE ESTOS EN LOS RÍOS.	WILTON YOEL GUZMAN FORTUNA	556213
E/2019-29525	17/7/19	ASOCIACION DE PRODUCTORES AGROPECUARIO MAJAGUAL ASOPROAGROMA	COMPROMETIDO CON LA PRODUCCIÓN AGROPECUARIA NACIONAL DEDICADO AL CUIDADO Y DESARROLLO DE LA PRODUCCIÓN AGROPECUARIA DE MAJAGUAL Y ZONAS ALEDAÑAS	PABLO ANTONIO DELGADO JORGE	556276
E/2019-29992	19/7/19	ASOCIACIÓN DE PRODUCTORES/AS LA UNIÓN HACE LA FUERZA, LOS TOROS, MUNICIPIO TABARA ARRIBA, AZUA. ASPUZA	ESTA ORGANIZACIÓN ES SIN FINES DE LUCRO, SE DEDICA AL ACOMPAÑAMIENTO DE LA COMUNIDAD PARA BUSCAR SOLUCIONES A LOS PROBLEMAS SOCIALES QUE NOS AFECTAN, TAMBIÉN A CONCIENCIAR Y EDUCAR A SUS MIEMBROS/AS.	ENRIQUE MEJIA	556626

[210] EXP.	[220] SOL. FECHA	[561] NOMBRE COMERCIAL	[510] ACTIVIDAD	[730] SOLICITANTE	[111] REGISTRO
E/2019-9398	20/3/19	ASOCIACIÓN DE SERVIDORES PÚBLICOS DEL AYUNTAMIENTO MUNICIPAL DE EL PINO, ASOSEPINO	ENTIDAD SIN FINES DE LUCRO, DEDICADA A GARANTIZAR LOS DERECHOS COLECTIVOS DE LOS FUNCIONARIOS O SERVIDORES PÚBLICOS.	ESTHEFANY MARISEL JAQUEZ CASTILLO	555172
E/2019-24789	13/6/19	ASOCIACIÓN DE TRANSPORTE ESCOLAR DE SANTIAGO A.T.E.S.	ENTIDAD SIN FINES DE LUCRO REALIZARA ACTIVIDADES DE DESARROLLO Y DEFENSA DE LOS DERECHOS DE SUS MIEMBROS Y LUCHARA PORQUE SE CUMPLAN LOS DEBERES DEL SECTOR TRANSPORTE ESCOLAR Y AFINES.	ASOCIACION DE TRANSPORTE ESCOLAR DE SANTIAGO (A.T.E.S.)	555394
E/2019-28554	10/7/19	ASOCIACIÓN DE VENDEDORES DE VEHÍCULOS E IMPORTADORES ASOVVIS	ORGANIZACIÓN DE VENDEDORES INDEPENDIENTES E IMPORTADORES DE VEHÍCULOS A NIVEL NACIONAL, NO LUCRATIVA, CARÁCTER PRIVADO, REGULARIZAR, CONTROLAR E IDENTIFICAR POSIBLES ESTAFAS Y ENGAÑOS Y SANCIONAR A LOS/AS AUTORES, CONFORMADO POR MIEMBROS.	ROBERT ALFONSO HERRERA HERRERA, MANRIQUE DE LA PAZ DUVAL	555555
E/2019-29975	19/7/19	ASOCIACIÓN DOMINICANA DE IGLESIAS EVANGÉLICAS VALLE DE SANIDAD	ENTIDAD SIN FINES DE LUCRO CON LA FINALIDAD DE CONTRIBUIR AL DESARROLLO DE LA CULTURA RELIGIOSA Y LA EDUCACIÓN EN LA REPÚBLICA DOMINICANA.	PEDRO ANTONIO MARTINEZ	556594
E/2019-27965	19/7/19	ASOCIACIÓN DOMINICANA DE MOVILIDAD COMPARTIDA - ADOMO	ENTIDAD SIN FINES DE LUCRO DESTINADA DEFENSA DE LOS DERECHOS E INTERESES LEGÍTIMOS DE LOS PROPIETARIOS DE VEHÍCULOS PARTICULARES, PROPIETARIOS DE FLOTILLAS DE VEHÍCULOS, Y CONDUCTORES DE VEHÍCULOS DESTINADOS A LA ACTIVIDAD COMERCIAL DE TRASPORTE ON DEMAND	JUAN LUIS FERNANDEZ GOMEZ	556601
E/2019-30166	22/7/19	ASOCIACION LOS CORDERITOS	ASOCIACIÓN SIN FINES DE LUCROS, DEDICADA A DESARROLLAR Y REALIZAR ACTIVIDADES DE BIEN SOCIAL A FAVOR DE LOS PEQUEÑOS EMPRESARIOS DEL SECTOR AVICOLA Y OBINOS DE DICHA COMUNIDAD.	IRMA YACELIS FELIZ FELIZ, ABRAHAN FELIZ	556738
E/2019-29155	15/7/19	ASOCIACIÓN NACIONAL DE EMPRESAS PERFORADORAS ASONAPERFO	SIN FINES DE LUCRO, TIENE COMO OBJETO CANALIZAR DE FORMA EFECTIVA, ENÉRGICA, CONTINUA E INNOVADORA EL PENSAMIENTO DE LOS ASOCIADOS GENERANDO PROPUESTAS Y NUEVAS RESPUESTAS PARA UN FUTURO MEJOR.	IRENE JOSE POLANCO MARTINEZ	555983
E/2019-28820	11/7/19	ASOCIACION NACIONAL DE PROFESIONALES AGROPECUARIOS ANPA	ENTIDAD SIN FINES DE LUCROS, ORGANIZAR, REPRESENTAR Y DEFENDER A LOS PROFESIONALES Y TÉCNICOS AGROPECUARIOS DEL PAÍS, EN SU DESARROLLO SOCIAL, ECONÓMICO, LABORAL Y ACTUALIZACIÓN PROFESIONAL.	JUAN MARTE PEÑA	555738
E/2019-28906	23/7/19	ASOCIACION NACIONAL P.H.	PROMOVER, DEFENDER Y DESARROLLAR LOS INTERESES Y EL BIENESTAR DE LA INDUSTRIA HOTELERA, EN LO QUE A PEQUEÑOS HOTELES CONCIERNE, REALIZAR GESTIONES Y ACCIONES ENCAMINADAS A PROMOVER A LA REPÚBLICA DOMINICANA, COMO DESTINO TURÍSTICO DE CALIDAD, CONTRIBUIR AL DESARROLLO PROFESIONAL DE LOS HOTELEROS A TRAVÉS DE SEMINARIOS, FOROS Y CURSOS DE CAPACITACIÓN.	ANTONIO JORGE ALMA YAMIN	556875
E/2019-28148	8/7/19	ASOCIACIÓN PASEO COMERCIAL DUARTE- ASOPACODU	ASOCIACIÓN SIN FINES DE LUCRO DEDICADA A REUNIR A TODOS LOS PEQUEÑOS COMERCIANTES DEL PASEO COMERCIAL DUARTE CON LA FINALIDAD DE DEFENDER SUS DERECHOS; MANTENIENDO EL ORDEN, RESPETANDO Y HACIENDO RESPETAR LAS NORMATIVAS QUE RIGEN DICHO LUGAR.	EDDIE JESUS JIMENEZ OGANDO, FAUSTINA DIAZ CANDELARIO	555207
E/2019-29102	15/7/19	ASOMOSDIOS ASOCIACIACION DE MOTORISTAS SERVIDORES, DICIPLINADOS, ORGANIZADOS Y SERIOS	SER UN FIEL COLABORADOR DEL ESTADO DOMINICANO EN CUANTO A LA ORGANIZACIÓN DE MOTORISTAS, CICLISTAS Y AFINES. PARA ASÍ LOGRAR TENER REGISTRADO EN UNA BASE DE DATOS LAS GENERALES DE TODO AQUEL QUE COMPONE DICHO SECTOR, PARA ASÍ TENER MAYOR SEGURIDAD CIUDADANA. SIN FINES DE LUCRO.	WILFER VILASECA RAMON	555934
E/2019-30246	22/7/19	ASTEZZA	COMPRA, VENTA Y ALQUILER DE BIENES INMUEBLES	OFICINA BOBADILLA, S.R.L.	556792
E/2019-28921	12/7/19	ASTRO VISION	SERVICIO DE TRANSMISIÓN DE RADIO Y TELEVISIÓN.	JOSÉ GERINELDO DE LOS SANTOS MARTÍNEZ	555861
E/2019-29909	19/7/19	ASTROFIN INTERCARIBE	COMERCIALIZACION DE ALIMENTOS Y PRODUCTOS FERRETEROS.	MILVIO ARMANDO LINARES VILLEGAS	556545
E/2019-28161	8/7/19	ATICO 705	IMPORTACIÓN, DISTRIBUCIÓN Y VENTA DE ARTÍCULOS DE DECORACIÓN DEL HOGAR Y PARA OFICINA; FABRICACIÓN DE MUEBLES Y ADORNOS PARA EL HOGAR Y OFICINA.	DIPTIC DESIGN, S.R.L.	555244
E/2019-29880	18/7/19	AUGARAJ TRANSPORTE TURÍSTICO Y EMPRESARIAL ATRATURE	TRANSPORTE TURÍSTICO Y EMPRESARIAL A NIVEL NACIONAL.	JUAN ANTONIO PLATA, MIGUEL ANGEL ALBA MENDEZ, PERSEVERADO BATISTA NUÑEZ, WILFREDY DARWINS LARA RAMIREZ	556884
E/2019-30471	23/7/19	AURO RECICLO.	SERVICIOS DE RECICLO, TRANSFORMACIÓN, RECUPERACIÓN DE MATERIALES USADOS, INCLUYENDO JOYAS PRECIOSAS; VENTAS DE TODO TIPO DE MATERIALES RECICLABLES, IMPORTACION Y EXPORTACION DE LOS MISMOS.	ALESSIA GATTO, FABIO GATTO	556986
E/2019-18539	17/7/19	AUTO PARTS HOUSE IMVEDICOM	VENTA, IMPORTACIÓN, EXPORTACIÓN Y DISTRIBUCIÓN DE REPUESTOS NUEVOS Y USADOS.	FERNANDO DE JESUS DIAZ NIN	556317
E/2019-29458	17/7/19	AUTO PINTURA CARLOS ROSARIO	SERVICIOS DE DESABOLLADURA Y PINTURA DE VEHÍCULOS.	CARLOS ANTONIO ROSARIO POLANCO	556242
E/2019-29474	17/7/19	AUTO REPUESTOS EASYPART	VENTA DE REPUESTOS PARA VEHÍCULOS.	DANIEL DOMINGO CASTILLO TAVAREZ	556217
E/2019-26721	19/7/19	AUTO REPUESTOS YONAR BAEZ PERALTA	VENTA DE REPUESTOS PARA VEHÍCULOS DE MOTOR NUEVOS Y USADOS, VENTA DE GOMAS, VENTA DE VEHÍCULOS, PARTES DE VEHÍCULOS Y SERVICIOS.	YONAR DE JESUS BAEZ PERALTA	556617
E/2019-25140	8/7/19	AUTOART	COMPRA, VENTA, ALQUILER, IMPORTACIÓN Y FINANCIAMIENTO DE VEHÍCULOS DE MOTOR Y REPUESTOS PARA VEHÍCULOS DE MOTOR, ASÍ COMO SERVICIOS DE MECÁNICA Y PINTURA AUTOMOTRIZ EN LA REPÚBLICA DOMINICANA.	JOSE MIGUEL LOPEZ CASTILLO	555194
E/2019-28382	9/7/19	AUTOBID	IMPORTACIÓN Y VENTA DE VEHÍCULOS NUEVOS Y USADOS; ALQUILER DE VEHÍCULOS E IMPORTACIÓN DE PIEZAS Y PARTES DE VEHÍCULOS Y FINANCIAMIENTOS.	VLADIMIR ANIBAL DIAZ MOREL	555362
E/2019-28047	9/7/19	AUTOCAMIONES DEL CIBAO AUTOCCIB	VENTA Y RENTA DE AUTOMÓVILES, CAMIONES Y EQUIPOS PESADOS, SERVICIOS TÉCNICOS Y REPARACIÓN DE AUTOMÓVILES, CAMIONES Y EQUIPOS PESADOS.	CARLOS CONRADO GUZMAN ACOSTA	555330
E/2019-27307	19/7/19	AUTOKLIMA DORMACHEZ	REPARACIÓN Y VENTA DE PIEZAS DE VEHÍCULOS DE TODAS LAS MARCAS Y MODELOS.	DOMINGO ABEL ARIAS SANCHEZ	556618
E/2019-29589	19/7/19	AVAC INTERNACIONAL	COMERCIALIZACIÓN DE PRODUCTOS DE BELLEZA Y COSMÉTICOS, NUTRICIÓN, LAVANDERÍA, HOGAR, SISTEMA PURIFICACIÓN DE AGUA, BEBIDAS ENERGISANTES, PRODUCTOS CUIDADO DEL CUERPO, PRODUCTOS DE BAÑO.	AVAC INTERNACIONAL, S.R.L.	556643
E/2019-28006	8/7/19	AVICOLA PEJUA APJ	COMPRA, VENTA, FABRICACIÓN E IMPORTACIÓN DE INSUMOS AGRÍCOLAS.	MARIA AMPARO DE DIOS MARTINEZ DE DE LEON	555210
E/2019-29470	17/7/19	AWILCA'S INMOBILIARIA	VENTAS Y ALQUILERES DE BIENES INMUEBLES, (CASAS, APARTAMENTOS, SOLARES, FINCAS) Y TODO LO REALACIONADO CON LA ADMINITRACIÓN DE LOS MISMOS.	AWILDA PEÑA CUEVAS	556211
E/2019-30080	19/7/19	AZRRIEL TRADING MG	VENTA,FABRICACION Y DISTRIBUCION DE ALIMENTOS Y BEBIDAS ,ALMUERZOS BUFETT PICADERAS ,SERVICIOS DE CATERING.	MARTHA JULIA OLIVERO FELIZ	556883
E/2019-26195	17/7/19	BALNES LOGISTICS	SERVICIOS LOGÍSTICOS DE TRANSPORTE DE CARGA EN GENERAL Y EMBALAJES DE CARGA	MARISOL MONTAS PICHARDO	556300
E/2019-28328	17/7/19	BALÒE SERVICIOS DE ARREGLOS DE GLOBOS	ARREGLOS EN GLOBOS, DECORACIONES DE ACTIVIDADES DE TODOS TIPOS, PERSONALIZACIONES DE TODOS TIPOS, ALQUILER DE CUBERTERÍA PARA ACTIVIDADES, BANDEJAS DE DESAYUNOS Y ENVOLTURAS DE REGALOS.	YAMILE MARTINEZ TRINIDAD	556288
E/2019-30070	19/7/19	BANCA ATLÁNTICO	BANCAS DE LOTERÍA, JUEGOS DE LOTERÍA.	PATRICIA GUILLERMINA MARTINEZ FLORES	556647
E/2019-29323	16/7/19	BANCA DE LOTERÍA ALBUEZ	BANCA DE LOTERÍA Y JUEGOS DE AZAR.	HENRY ALBUEZ PAEZ	556099
E/2019-28201	8/7/19	BANCA DE LOTERIA FC	VENTA DE NUMERO DE LOTERÍA O JUEGOS DE AZAR	FERMIN CASTILLO	555441
E/2019-28399	10/7/19	BANCA DORA	BANCA DE LOTERÍAS.	ALEJANDRINA PAREDES	555449
E/2019-29961	19/7/19	BANCA GUTIERREZ	BANCA DE LOTERÍA, JUEGOS DE LOTERÍA.	YONY APOLINAR GUTIERREZ PEREZ	556582
E/2019-28572	12/7/19	BANCA HM	VENTA DE LOTERÍAS.	HENRY SILVERIO MORA GONZALES	555902
E/2019-30078	19/7/19	BANCA LA SOBERANA TRIG	BANCAS DE LOTERÍA, JUEGOS DE LOTERÍA	TRIGILDA DEL CARMEN GUTIERREZ PEREZ	556658
E/2019-30117	22/7/19	BANCA LI GUTIERREZ	BANCA DE LOTERÍA. JUEGOS DE LOTERÍA	YAILI HERNANDEZ ARIAS	556702
E/2019-29748	18/7/19	BANSTEAD ASSETS	TENEDURIA DE BIENES INMUEBLES.	MILVIO ARMANDO LINARES VILLEGAS	556418
E/2019-25739	10/7/19	BARATOSO MOVIL	VENTA Y REPARACIONES DE CELULARES Y ACCESORIOS PARA LOS MISMOS.	JULIA ELIZABETH FERNANDEZ DE UBALDO	555564
E/2019-28103	8/7/19	BARBAROS HAIRCUTS & SHARE	SERVICIOS DE BARBERÍA: FACIAL, MANICURA, PEDICURA, ÁREA DE RECREACIÓN.	DARWIN BOLIVAR JIMENEZ VALDEZ	555216
E/2019-28496	10/7/19	BARBICAN INVESTMENT GROUP	ESTABLECER, ASESORAR, GESTIONAR, EFECTUAR Y/O IMPLEMENTAR INVERSIONES EN PROYECTOS COMERCIALES, INMOBILIARIOS, TURÍSTICOS O INDUSTRIALES EN GENERAL. TODO TIPO DE NEGOCIOS DE INVERSIONES	NILKA ELIZABETH ABREU CASTILLO	555474
E/2019-28582	10/7/19	BARÓN DULUC CIGAR	FABRICACIÓN, COMPRA, VENTA, EXPORTACIÓN E IMPORTACIÓN DE CIGARROS Y PUROS.	RAFAEL BARON DULUC RIJO	555583
E/2019-28462	10/7/19	BASEBALL DEVELOPMENT PROGRAM SANDY NIN.	SOMOS UN PROGRAMA DE ENTRENAMIENTO EN BÉISBOL, NOS ESPECIALIZAMOS EN DESARROLLAR TALENTOS, PENSANDO EN TRANSFORMAR EL FUTURO DE CADA INTEGRANTE Y EL DE SU FAMILIA.	SANDIS PORFIRIO NIN MATOS	555481
E/2019-28657	11/7/19	BASTRANET	SERVICIOS TECNOLÓGICOS, INSTALACIÓN DE SISTEMAS DE VIDEOVIGILANCIA, REDES, SISTEMAS DE FACTURACIÓN, SISTEMAS DE CONTENIDOS, TELECOMUNICACIONES, INTERNET, TELECABLE	JULIO CÉSAR BASTARDO ROSARIO, LOURDES DANIELINA ESTÉVEZ SÁNCHEZ	556373
E/2019-28834	23/7/19	BATALLON PROTECCION ANIMAL, BAPROAN	FUNDACIÓN PRIVADA SIN FINES DE LUCRO PARA LA PROTECCIÓN ANIMAL, LA CUAL LLEVARÁ A CABO A TRAVÉS DE PROYECTOS QUE SEAN ACORDES CON LOS FINES QUE PERSIGUE LA FUNDACIÓN AMPARADA EN LA LEY 248-12.	BLANCA ESPINAL DURAN	556906
E/2019-24132	23/7/19	BAY MARINE INVESTMENT	BIENES RAÍCES. INMOBILIARIA. COMPRA Y VENTA DE INMUEBLES.	ENRIQUE ALFONSO VALLEJO GARIB	556854
E/2019-28674	18/7/19	BEBCOS	FABRICACIÓN, COMERCIALIZACIÓN Y DISTRIBUCIÓN DE BEBIDAS Y APERITIVOS.	JAN CARLOS CARABALLO ROJAS	556436
E/2019-28997	12/7/19	BEG GROUP	PRESTACIÓN DE SERVICIOS DE CONSULTORA EN GENERAL, MERCADEO, FINANZAS, PROMOCIÓN DE EVENTOS, ASÍ COMO LA REPRESENTACIÓN DE NEGOCIOS, CAPACITACIÓN E INVERSIONES DE BIENES MUEBLES E INMUEBLES.	JACINTO ENRIQUE PEYNADO ALVAREZ	555863
E/2019-29969	19/7/19	BELANOVA INVESTMENT FUNDS	EMPRESA ADMINISTRADORA DE PATRIMONIO PRIVADO EN INVERSIONES DIVERSIFICADAS MEDIANTE INSTRUMENTOS FINANCIEROS, INMUEBLES, PROYECTOS E INDUSTRIALES.	ANA CAROLINA CACERES KUNHARDT	556644
E/2019-28046	11/7/19	BELLA LUNA INTERCARIBBEAN	CONSTRUCCIÓN, REFORMA Y REPARACIÓN DE EDIFICIOS RESIDENCIALES INCLUYENDO VIVIENDAS UNIFAMILIARES, VILLAS TURÍSTICAS. TAMBIÉN COMPRA Y VENTA DE SOLARES, ALQUILER DE, APARTAMENTOS VILLAS, TERRENOS Y LOCALES COMERCIALES. ALQUILER DE VIVIENDAS , VILLAS Y APARTAMENTOS.	OLEKSANDR ARONOV	555646
E/2019-30443	23/7/19	BELLEZA DEL CARIBE FABAL	SALÓN: PEINADO,CORTES,TINTES, POSTURA DE PELO, UÑAS ACRÍLICAS, VENTAS DE ROPAS, ROPA INTERIOR PARA DAMAS, CABALLEROS Y NIÑOS. PRODUCTOS DE BELLEZA. Y PRODUCTOS QUÍMICOS.	PAMELA MARIA LORA FABAL	556924
E/2019-28342	9/7/19	BENELUX BLACK INVEST	COMPRA, VENTA, ADMINISTRACIÓN, CONSTRUCCIÓN Y PRODUCCIÓN DE BIENES INMUEBLES.	YUANY ANTONIO SANTOS REYES	555388
E/2019-28580	15/7/19	BENJAMIN AUTO IMPORT	IMPORTACIÓN, EXPORTACIÓN, VENTA Y ALQUILER DE TODO TIPO DE VEHÍCULOS DE MOTOR.	JOSE GREGORIO VASQUEZ, JOLEIDY BURGOS	556030
E/2019-27832	11/7/19	BENUA IMPORT	IMPORTACIÓN DE VEHÍCULOS, COMPRA Y VENTA DE VEHÍCULOS NUEVOS Y USADOS, FINANCIAMIENTO DE VEHÍCULOS, TALLER DE MECÁNICA Y PINTURA AUTOMOTRIZ INCLUYENDO REPARACIÓN DE CARROCERÍA, VENTAS DE GOMAS, PIEZAS MECÁNICAS Y ELÉCTRICAS AUTOMOTRIZ.	BENJAMIN AMAURY SOSA BUJOSA	555691

[210] EXP.	[220] SOL. FECHA	[561] NOMBRE COMERCIAL	[510] ACTIVIDAD	[730] SOLICITANTE	[111] REGISTRO
E/2019-29420	23/7/19	BERRA MUSIC	SOCIEDAD COMERCIAL QUE SE DEDICADA A LA ORGANIZACIÓN Y COMERCIALIZACIÓN DE EVENTOS Y ESPECTÁCULOS MUSICALES, CONCIERTOS, OBRAS DE TEATRO Y TODO LO RELACIONADO A LA MÚSICA Y EL ARTE.	JULIO CESAS DONIS ASCANIO	556815
E/2019-28170	8/7/19	BESQ CONSTRUCTORA	CONSTRUCCIÓN Y VENTA DE INMUEBLES TALES COMO: CASAS, EDIFICIOS DE APARTAMENTOS, LOCALES COMERCIALES, NAVES INDUSTRIALES Y OTRAS EDIFICACIONES, REPARACIÓN DE EDIFICIOS RESIDENCIALES, CONSTRUCCIÓN, REFORMA Y REPARACIÓN DE VIVIENDAS	ELIAS ALBERTO TERRERO DOMINICI	555214
E/2019-28702	17/7/19	BEST BASEBALL TALENT BBT	AL ENTRENAMIENTO, FORMACIÓN Y PREPARACIÓN DE NIÑOS, ADOLESCENTES Y JÓVENES EN EL ÁREA DE BASEBALL Y CUALQUIER OTRAS RAMAS DEPORTIVAS	FELIX RICARDO FRANCISCO LOPEZ	556346
E/2019-28204	9/7/19	BETTYBOB SUPPLIES	IMPORTACIÓN, DISTRIBUCIÓN Y VENTA DE MATERIALES GASTABLES Y EQUIPOS MÉDICOS, FARMACÉUTICOS Y EMPRESARIALES.	JOHANNA ROSALI DE LOS SANTOS	555251
E/2019-29630	17/7/19	BGI GROUP	COMERCIALIZACIÓN E INDUSTRALIZACIÓN DE HIDROCARBUROS REFINADOS.	BL BIODISOL COMERCIALIZADORA RD, S.R.L.	556783
E/2019-30253	22/7/19	BIEL BEAUTY ROOM	SALÓN DE BELLEZA, SERVICIOS DE PELUQUERÍA, SERVICIOS DE UÑAS.	NAYCELL RODRIGUEZ LLANO	556804
E/2019-29701	18/7/19	BIH BELLA INTERNACIONAL HAIR	VENTAS DE PELO POSTIZO Y MAQUILLAJES.	EVELYN PEÑA SANTANA	556352
E/2019-29758	18/7/19	BIKE ULTIMATE EXTREME TRADING, BUET	COMPRA Y VENTA DE BICICLETAS, PIEZAS, ACCESORIOS Y REPARACIÓN DE LAS MISMAS.	JUAN ROBERTO MARTINEZ	556419
E/2019-22841	23/7/19	BIP XTERMINATORS	CONTROL Y PREVENCIÓN DE PLAGAS.	CRISTOBAL EDUARDO DIAZ SOTO	556852
E/2019-28929	12/7/19	BITES BY THE BUTCHER SHOP DISTRITO GASTRONÓMICO DE IMEX	CAFÉ, BISTRO: WRAPS, SANDWICHES, ENSALADAS Y DELICATESSEN.	THE BUTCHER SHOP DISTRITO GASTRONÓMICO DE IMEX	555784
E/2019-28498	10/7/19	BLACK CITY SD ENTERPRISE	ESTABLECER, ASESORAR, GESTIONAR, EFECTUAR Y/O IMPLEMENTAR INVERSIONES EN PROYECTOS COMERCIALES, INMOBILIARIOS, TURÍSTICOS O INDUSTRIALES EN GENERAL. TODO TIPO DE NEGOCIOS DE INVERSIONES, CORREDURÍAS, CONSULTORÍAS, GESTIÓN, ELABORACIÓN O ASESORÍA DE TODA CLASE DE ESTUDIOS Y PROYECTOS ECONÓMICOS	NILKA ELIZABETH ABREU CASTILLO	555477
E/2019-27768	9/7/19	BLANCOS BAR	VENTA DE BEBIDAS ALCOHÓLICAS.	JESUS ANTONIO GARABITO MERCEDES	555468
E/2019-28571	10/7/19	BLUE BASIC COSON	DESARROLLO, CONSTRUCCIÓN, COMERCIALIZACIÓN, PROMOCIÓN, VENTA, ADMINISTRACIÓN Y OPERACIÓN DE PROYECTO INMOBILIARIO DE CORTE TURÍSTICO	MOZZAFIATO INTERNATIONAL TRADING, S.R.L.	555559
E/2019-26027	18/7/19	BLUE DIAMONDS ENGINEERING & SERVICES	REPRESENTACIÓN DE EMPRESAS NACIONALES Y EXTRANJERAS.	JULIA ESMERALDA MOTA ENCARNACION, AMAURIS ALCIBIADES GONZALES FELIZ	556451
E/2019-29594	17/7/19	BLUE LODGING BL	SERVICIOS DE ALOJAMIENTOS, INSTALACIONES HOTELERAS, CENTROS DE ENCUENTROS, SERVICIOS HOTELEROS.	RICHARD YAREHUDIS ORTIZ REYNOSO	556369
E/2019-28450	10/7/19	BOCA DE YUMA NATURE	TURISMO EN GENERAL.	EMPRESAS LEVITICO, S.R.L	555454
E/2019-28785	11/7/19	BOHIO PLASH	RESTAURANTE BUFFET, VENTA DE COMIDA PROCESADA, VENTA DE HAMBURGUESAS, SANDWICHES Y COMIDAS.	JOSE MIGUEL PADILLA RIVERA	555720
E/2019-28120	8/7/19	BOLUDO	VENTA DE EMPANADAS, COMIDA.	NATALIA ELOIZA FERNANDEZ COLLADO	555240
E/2019-26087	19/7/19	BONMARTE TABACALERA	FABRICACIÓN Y COMERCIALIZACIÓN DE CIGARROS Y PRODUCTOS RELACIONADOS AL TABACO.	MIGUEL ANDRES MARTE, VICTOR ANTONIO BONILLA MELENDEZ	556651
E/2019-28958	12/7/19	BOSS STAR RECORDS	PRODUCCIÓN Y MANEJO DE NUEVOS TALENTOS EN EL ÁMBITO DE LA MÚSICA.	FRANCISCO ROSA ROSARIO, JOSE ANTONIO GUZMAN LUCIANO, KELVIN MIGUEL ABREU CRUZ, ROBERT STERLYN VALDEZ OTAÑEZ	555834
E/2019-28718	22/7/19	BOSTICK INVESTMENTS	PROMOCIÓN, DESARROLLO, ADMINISTRACIÓN, MANEJO Y ASESORÍA DE EMPRESAS Y PROYECTOS TURÍSTICOS, CONSTRUCCIÓN, COMPRA, VENTA E INVERSIONES EN HOTELES, RESORTS Y COMPLEJOS TURÍSTICOS, TALES COMO: VILLAS, APARTAMENTOS, CAMPOS DE GOLF Y CLUBES.	YUMAILA SABBAGH KHOURY DE SANTANA	556714
E/2019-28459	10/7/19	BOSTON TRAVEL TOURS	VENTAS DE BOLETOS AÉREOS.	BOSTON TRAVEL TOURS	555457
E/2019-29587	17/7/19	BOTICA MI ESPERANZA BE	VENTA DE MEDICAMENTOS.	FERMIN ANTONIO VARGAS VARGAS, MARIA DE LOS REYES MATEO CUEVAS	556328
E/2019-27660	15/7/19	BRAMBOYAN SALUD, BELLEZA Y BIENESTAR	SERVICIOS DE SALÓN DE BELLEZA.	FIOR DALIZA PEGUERO VARELA	556004
E/2019-28916	16/7/19	BRIANNY ARTESANIA	FABRICACIÓN Y VENTA DE ARTESANÍAS Y DE PIEZAS DECORATIVAS EN YESO.	ALEXANDER MAGO GARCIA	556172
E/2019-28381	23/7/19	BRIN DE LAUREL CATERING	SERVICIOS DE BANQUETES, INDUSTRIA DE LOS ALIMENTOS.	HELEN YANIL CASTILLO PEREZ	556947
E/2019-29107	15/7/19	BRISANT VAPOR CLOUD RD	IMPORTACIÓN, COMERCIALIZACIÓN Y VENTA DE VAPES, LÍQUIDOS Y ACCESORIOS DE LOS MISMOS.	DAVIS ALTAGRACIA BRITO SANTANA	556026
E/2019-22280	18/7/19	BROCATTO	BORDADOS, ALTERACIONES DE TEXTIL, VENTA DE LENCERÍA Y DE ARTÍCULOS PARA BORDAR Y/O PERSONALIZAR.	CELESTE MARGARITA RODRIGUEZ GONZALEZ, CLAUDIA BEATRIZ DEFILLO PELLERANO	556406
E/2019-29002	12/7/19	BUSSINES CONNECT DOMINICANA BARETT	SERVICIOS MULTIPLES DE VENTA E INSTALACIÓN DE SISTEMAS DE FILTRACIÓN DE AGUA, TRANSPORTE EN GENERAL, IMPARTIR CLASES A DOMICILIO, VENTAS DE MATERIAL GASTABLE DE OFICINA, SERVICIO DE COPIADO, TRADUCCIONES DE DOCUMENTOS, SERVICIOS DE PSICOLOGÍA EN GENERAL.	DANIEL BARETT ANDERSON	556622
E/2019-29283	16/7/19	BYD SOLUCIONES & SERVICIOS	CONSTRUCCION Y REMODELACION DE TODO TIPO DE BIENES INMUEBLES, ASÍ COMO COMPRA, VENTA Y ALQUILER DE BIENES RAÍCES	BYD SOLUCIONES & SERVICIOS, SRL	556041
E/2019-27915	11/7/19	C & C ENERCA INVERSIONES	VENTAS DE UTENSILIOS DE COCINA.	ENEROLIZA JAKSONY URBAEZ MESA	555693
E/2019-28188	16/7/19	C.R.J.R. EQUIPOS PESADOS.	VENTAS Y ALQUILER DE CAMIONES Y EQUIPOS PESADOS.	JUAN CARLOS RAMIREZ PEREZ	556225
E/2019-25112	12/7/19	C3 LOGISTIC	SERVICIOS LOGÍSTICOS Y DE TRANSPORTE DE CARGA.	CARLOS ANDRES ATILES MONTES DE OCA	556032
E/2019-29405	16/7/19	CABLEANDO RD.	SERVICIOS ELÉCTRICOS EN GENERAL.	JOSE STALIN BELLO GONZALEZ	556163
E/2019-29159	23/7/19	CABO FRANCES EXPRESO	TRANSPORTE NACIONAL E INTERNACIONAL DE CARGA TERRESTRE, AÉREA, MARÍTIMA, SERVICIO DE MENSAJERÍA , COURIER O CORREO EXPRESO.	JORGE ANTONIO LOPEZ HILARIO	556915
E/2019-29376	16/7/19	CACAITORD	VENTA DE ROPA Y ACCESORIOS.	ESMIRNA RINCON GORIS	556126
E/2019-29968	19/7/19	CACERES & KUNHARDT INVESTMENT FUNDS	EMPRESA ADMINISTRADORA DE PATRIOMONIO PRIVADO EN INVERSIONES DIVERSIFICADAS MEDIANTE INSTRUMENTOS FINANCIEROS, INMUEBLES, PROYECTOS COMERCIALES E INDUSTRIALES.	ANA CAROLINA CACERES KUNHARDT	556592
E/2019-27575	9/7/19	CADARCO GENERAL SERVICES	ADMINISTRACIÓN DE CONDOMINIOS.	AUDREY MURIEL CABRERA ABREU	555301
E/2019-26634	12/7/19	CAFÉ VANTAGE	EXPENDIO DE BEBIDAS ALCOHÓLICAS, BAILE Y LOUNGE (UN BAR EN SENTIDO GENERAL DE LA PALABRA).	JOHNATHAN WILLIAM JAMES PATRICK	555804
E/2019-29720	18/7/19	CAFETERIA MARIA PEGUERO	VENTA DE JUGOS, SANDWICH Y COMESTIBLES EN GENERAL.	MARIA OLGA PEGUERO SANCHEZ	556414
E/2019-28296	12/7/19	CAHIROCO SOLDADORES DEL CARIBE	SERVICIOS DE SOLDADURA INDUSTRIAL Y DE ESTRUCTURA DE CONSTRUCCIÓN.	CLEUDIS CASTILLO HERNANDEZ	555837
E/2019-29862	18/7/19	CALPO	CONFESIÓN,VENTA Y COMERCIALIZACIÓN DE TODO TIPO DE PRENDAS DE VESTIR, UNIFORMES, SERVICIO DE LAVANDERÍA, COMPRA Y VENTA DE INSUMOS TEXTILES.	CLAUDIO JUMENEZ	556566
E/2019-29240	15/7/19	CAMPO DULCE JYES	SERVICIOS DE TRATAMIENTO HIDROTÉRMICO PARA LA COMERCIALIZACIÓN AL POR MAYOR O AL POR MENOR EN EL MERCADO INTERNO Y EXTERNO DE PRODUCTOS AGRARIOS DEL RAMO DE LA ALIMENTACIÓN DESTINADOS AL CONSUMO HUMANO, SU TRATAMIENTO Y EMPACADO.	JULIA YUDELKA ESPINAL SANCHEZ	556216
E/2019-29141	15/7/19	CANA BRAVA RESIDENCES	DESARROLLO DE PROYECTO TURÍSTICO INMOBILIARIO. VENTA, ALQUILER Y ADMINISTRACIÓN DE PROYECTOS TURÍSTICOS INMOBILIARIOS, ASÍ COMO TODA ACTIVIDAD RELACIONADA CON EL OBJETO PRINCIPAL.	IROSCA GONZALEZ DIAZ	556119
E/2019-28680	11/7/19	CANA REGENTA	ASESORÍA LEGAL, FINANCIERA, IMPOSITIVA Y ORGANIZACIONAL; INTELIGENCIA DE NEGOCIOS; LOGÍSTICA TURÍSTICA DE HOSPEDAJE, TRANSPORTE Y EVENTOS; ADMINISTRACIÓN DE PROPIEDADES; REPRESENTACIÓN, PROMOCIÓN Y GESTIÓN DE FRANQUICIAS Y MARCAS NACIONALES E INTERNACIONALES.	RAQUEL AMERICA SANTANA CAMPOS	555623
E/2019-27787	10/7/19	CANAGRAPH	IMPRESIÓN Y SUBLIMACIÓN A TODO DE IMPRESIÓN EN SENTIDO GENERAL.	ANGEL OMAR DE JESUS ESTRELLA CASTILLO	555424
E/2019-27478	8/7/19	CANDE BIG PIZZA KIDS & STORE	PIZZERÍA Y CAFETERÍA. SUPLIDORES DE ALIMENTOS Y BEBIDAS AL POR MAYOR Y AL DETALLE.	JULISSA BAEZ ALONZO	555581
E/2019-28330	9/7/19	CANDO'S COMPANY	VENTA DE PRODUCTOS AGRÍCOLAS.	RAFAEL ANTONIO RAMIREZ ALMONTE	555445
E/2019-29914	19/7/19	CARACOLAS	ESCUELA INFANTIL.	DAHIANA CITY GIL	556547
E/2019-26123	24/6/19	CARHIJOS	PROMOCIÓN, CREACIÓN, DESARROLLO E INVERSIONES DE EMPRESAS.	CARHIJOS, S.R.L.	556700
E/2019-26250	25/6/19	CARIBBEAN VOYAGERS Y&A	SERVICIOS DE TRANSPORTE DE TURISTAS, EXCURSIONES, SAFARIS, ORGANIZACIÓN DE BODAS Y EVENTOS, TRANSPORTAR PERSONAS O GRUPOS A HOTELES Y AEROPUERTOS O CUALQUIER OTRO LUGAR TURÍSTICOS DEL PAÍS. RESERVAS DE HOTELES.	YOKASTA ACOSTA DE LA CRUZ, AMELINA JEAN-BAPTISTE LAMOUR	555585
E/2019-26673	10/7/19	CARIBE MUSIC TV. ASENCIO	PRODUCCIONES CINEMATOGRÁFICAS Y ARTÍSTICAS NACIONAL E INTERNACIONAL.	BYRON DEAN BISWAH	555450
E/2019-29960	19/7/19	CARIBE SPAIN TRADING COMPANY	COMPRA, VENTA, DISTRIBUCIÓN, TRANSPORTACIÓN, IMPORTACIÓN, EXPORTACIÓN, CONSIGNACIÓN, COMISIÓN, REPRESENTACIÓN Y COMERCIALIZACIÓN DE PRODUCTOS ALIMENTICIOS, PROVISIONES, PRODUCTOS DE MANTENIMIENTO EN GENERAL	DAVID ALBA LÓPEZ, SANDRA ELIZABETH NATERA MONTÁS	556686
E/2019-28926	23/7/19	CARI-TECH DOMINICANA JR	CREACIÓN, DISTRIBUCIÓN, COMERCIALIZACIÓN, DESARROLLO DE PROGRAMAS DE TECNOLOGÍA E INTELIGENCIA ARTIFICIAL.	JOSE NICOLAS CONIL SANTILLANA	556876
E/2019-27788	16/7/19	CARLIE TOURS	DEDICADA A INTERMEDIAR ENTRE MIS CLIENTES Y DETERMINADOS PROVEEDORES DE VIAJES, TALES COMO: AEROLÍNEAS, HOTELES, CRUCEROS, ENTRE OTROS, OFRECIÉNDOLES LAS MEJORES CONDICIONES DE CONTRATACIÓN EN LOS VIAJES QUE DESEAN EMPRENDER.	CAROLYN STEPHANIE NUÑEZ DEL POZO	556155
E/2019-24116	22/7/19	CARLITOMAS BURGUER AND MORE	VENTA DE HAMBURGUESAS Y TODO TIPO DE COMIDA RÁPIDA.	CARLOS TOMAS GALICES GONZALEZ	556853
E/2019-28461	10/7/19	CARMELL & CO.	VENTA DE ROPA, ZAPATOS Y ACCESORIOS.	CARLA MELISSA ABREU SANTANA, CARLOS TITO LEONOR JOHNSON	555529
E/2019-29414	16/7/19	CARNICERIA BRAZME	IMPORTACIÓN, EXPORTACIÓN Y COMERCIALIZACION DE PRODUCTOS CARNICOS.	GERALD BRAZOBAN MOTA	556504
E/2019-27841	10/7/19	CARNIX	COMERCIALIZACIÓN DE PIEZAS AUTOMOTRICES Y ACCESORIOS.	CRUMERA GLOBAL IMPORT, S.R.L.	555467
E/2019-29207	15/7/19	CARPO CATERING	PRODUCCIÓN Y VENTA DE PRODUCTOS ALIMENTICIOS PARA FIESTAS Y EVENTOS,TALES COMO: PASTELITOS, CROQUETAS, SANDWHICHES, Y MUCHOS MÁS.	VERÓNICA ANDREINA BEARD ARIAS	555958
E/2019-28830	11/7/19	CARRETO AUTO ACCESORIOS	VENTA E INSTALACIÓN, REPARACIÓN DE MÚSICA, LAMINADOS, GPS, ALARMAS, TRANCA PALANCAS, ACCESORIOS, XENON, LUCES, BOCINAS Y TODO TIPO DE ACCESORIOS PARA AUTOS.	CRISTIAN JOSADEC DE LA ROSA DIAZ	555747
E/2019-29661	18/7/19	CASA BERMUDEZ	PRODUCCION Y COMERCIALIZACION BEBIDAS ALCOHOLICAS.	J. ARMANDO BERMUDEZ & CO., S.A.	556367
E/2019-27866	10/7/19	CASA COMUNITARIA DE AYUDA GLOBAL COCUGLO	AYUDA COMUNITARIA EN SALUD, ALIMENTOS Y ASUNTOS LEGALES PARA TRANQUILIDAD EN LAS FAMILIAS DESPOSEÍDAS EN LA REPÚBLICA DOMINICANA, SIN FINES DE LUCRO	JOSE ALEJANDRO HOLGUIN LOPEZ	555599
E/2019-29390	17/7/19	CASA OVAEZ	SERVICIOS MÚLTIPLES DE REMESAS, CAMBIOS DE DIVISAS, RECIBO DE VALORES, COMPRA Y VENTA DE BIENES INMUEBLES.	ANA BIANARIS GOMEZ VALERIO DE MEDINA	556229
E/2019-26766	10/7/19	CASERISSIMA BAKERY & MORE	SERVICIOS DE ABASTECIMIENTO, COMERCIALIZACIÓN, FERIAS, EVENTOS, DECORACIONES, ALIMENTOS Y BEBIDAS PREPARADOS Y CONSERVADOS.	MIGUELINA ALTAGRACIA JIMENEZ ARIAS	555520

[210] EXP.	[220] SOL. FECHA	[561] NOMBRE COMERCIAL	[510] ACTIVIDAD	[730] SOLICITANTE	[111] REGISTRO
E/2019-28326	9/7/19	CASHIN DOMINICANA	SERVICIOS DE RECIBIR REMESAS, REMESAS DE ENVÍOS.	ROMULA ORTEGA SURIEL, RONAL SILVERIO SANCHEZ ORTEGA, KATY YESENIA ORTEGA MENDOZA	555281
E/2019-28454	10/7/19	CASIFREE	SOMOS UNA TIENDA VIRTUAL QUE SE DEDICA A LA COMPRA Y VENTA DE DIVERSOS ARTÍCULOS, TALES COMO CELULARES, COMPUTADORAS, RELOJES, VÍDEO JUEGOS.	ANTHONY DUJAN ROSARIO CORONADO	555455
E/2019-29828	18/7/19	CASIMIRO INDUSTRIAL	SERVICIOS DE LAVANDERÍA INDUSTRIAL EN GENERAL, CONFECCIÓN Y COMERCIALIZACIÓN DE PRENDAS DE VESTIR EN GENERAL, ASESORÍA PROFESIONAL A LAVANDERÍAS, COMERCIALIZACIÓN DE PRODUCTOS DE LAVANDERÍA.	DANNY RAFAEL CASIMIRO ALMONTE	556465
E/2019-25761	16/7/19	CASTILLO PEREIRA INGENIERIA Y CONSTRUCCIONES	REALIZAR DISEÑOS ARQUITECTÓNICOS, CONSTRUCCIÓN Y SUPERVISIÓN DE OBRAS; TRAMITAR TODO TIPO DE PERMISOS, REFERENTES A PLANOS DE CONSTRUCCIÓN, REMODELACIONES, ANTE ORGANISMOS COMPETENTES; DECORACIÓN DE INTERIORES Y EXTERIORES; COMPRAS, VENTAS Y ARRENDAMIENTOS DE MUEBLES E INMUEBLES.	DENNIS FEDERICO CASTILLO SOSA	556207
E/2019-28254	18/7/19	CASTLEROCK TOWER	ARRENDAMIENTO Y ADMINISTRACIÓN DE LOCALES COMERCIALES Y OFICINAS.	LING-FAN CHEN TSAI	556411
E/2019-28317	11/7/19	CATEKNIK	COMPRA, VENTA, IMPORTACIÓN, EXPORTACIÓN Y REPARACIÓN DE EQUIPOS ELECTRÓNICOS Y TECNOLOGÍAS.	ABEL BENJAMIN SARANTE ARIAS, CARLOS BIENVENIDO SARANTE ARIAS	555669
E/2019-28105	8/7/19	CC INTERNATIONAL	EXPLOTACIÓN, PERMUTA, REPRESENTACIONES Y SERVICIOS DE INTERMEDIARIOS PARA TABACALERAS DE ZONA FRANCA.	ESTEPHANIE MACIEL SANTANA SOSA, FEDERICO DE JESUS VENTURA NORMAN	555239
E/2019-29019	12/7/19	CCE HYDROGRAPFICS	SERVICIOS DE PERSONALIZACIÓN, RESTAURACIÓN Y TRANSFORMACIÓN DE TODO TIPO DE SUPERFICIES, PLÁSTICO, METAL, TELA. TRANSFORMACIÓN Y RESTAURACIÓN AUTOMOTRIZ, WATER TRANSFER.	ARIEL TAVERA DIAZ	555873
E/2019-27525	3/7/19	CDRE CENTRO DIAGNOSTICO RADIOLOGICO ESPECIALIZADO	SERVICIOS DE IMAGENES DIAGNOSTICAS ODONTOLOGICAS EN GENERAL.	LIZ AIMEE JOA MEYRELES	555510
E/2019-29984	19/7/19	CE CARIBBEAN ENERGY	INSTALACIÓN DE PANELES SOLARES Y EQUIPOS RELACIONADOS, PLANTAS ELÉCTRICAS, INSTALACIONES RESIDENCIALES, INSTALACIONES A EMPRESAS.	GRUPO BUX-100, S.R.L.	556653
E/2019-28479	15/7/19	CELIPRIN	COMPRA Y VENTA DE EQUIPOS TECNOLOGICOS, SERVICIOS, VENTAS Y DISEÑO DE SOFTWARE, SERVICIOS, VENTAS Y DISEÑO DE SERIGRAFIAS, SERVICIOS DE IMPRESIONES EN GENERAL. FABRICACIÓN Y SERVICIOS DE MUEBLES ESCOLARES, SERVICIOS DE COURIER, VENTAS EN LÍNEA DE LOS MISMO.	CARLOS MANUEL BATISTE GIL	555982
E/2019-23798	7/6/19	CENALIS	CENTRO DE ANÁLISIS Y SERVICIOS PARA LA INDUSTRIA FARMACÉUTICA: INSUMOS MÉDICOS, PRODUCTOS Y PROCESOS RELACIONADOS CON EL ÁREA DE LA SALUD.	INVERSIONES SANAR INSA, S.R.L.	555579
E/2019-29116	18/7/19	CENGIFER. CENTRO DE GINECOLOGIA Y FERTILIDAD	BRINDAR SERVICIOS MEDICOS RELACIONADOS A LA GINECOLOGIA, OBSTETRICIA Y REPRODUCCIÓN HUMANA ASISTIDA.	JUAN FRANCISCO VALOY CABRERA	556401
E/2019-30392	23/7/19	CENTRAL D, TAXI DIMUMEGIL	CENTRAL DE TAXI.	MARINO ANTONIO MUÑOZ BETANCES, VICTOR DANIEL MELENDEZ MENDEZ	556955
E/2019-29715	18/7/19	CENTRO COMERCIAL ALCENIDIA	COMPRA, VENTA E IMPORTACIÓN DE ARTÍCULOS FERRETEROS Y ELECTRODOMÉSTICOS, COMPRA Y VENTA DE PRODUCTOS COMESTIBLE.	ANDY MARCONI RODRIGUEZ MEDINA	556388
E/2019-28456	10/7/19	CENTRO CRISTIANO DE FÉ LEVANTANDO AL CAÍDO-CCFLAC	ENTIDAD SIN FINES DE LUCRO, DEDICADA A BRINDAR APOYO A LOS MAS NECESITADOS Y RESTAURAR LAS FAMILIAS POR MEDIO DE LA PALABRA DE DIOS. CREAR HOGARES PARA LOS DESAMPARADOS BRINDÁNDOLES REFUGIO Y ESPERANZA.	ERODITO RAMIREZ FABIAN, CARMEN DECIA GOMEZ DE RAMIREZ	555456
E/2019-28611	10/7/19	CENTRO DE ALTO RENDIMIENTO DEL DEPORTE OLÍMPICO DOMINICANO CARDOD	HOSPEDAR EN LA REPÚBLICA DOMINICANA ATLETAS DE ALTO RENDIMIENTO, CONCENTRÁNDOLOS PARA LOGRAR MEJORES RESULTADOS ES SUS RESPECTIVAS DISCIPLINAS PREVIO A COMPROMISOS DEL CICLO OLIMPICO.	LUIS RAFAEL MEJIA OVIEDO	555607
E/2019-3436	9/7/19	CENTRO DE ATENCIÓN PRIMARIA DISTRITO MUNICIPAL MAIZAL, VALVERDE	BRINDAR SERVICIOS DE SALUD EN EL ÁREA DE MEDICINA GENERAL, PROGRAMA PREVENCIÓN CA CERVICOUTERINO, PROGRAMA PREVENCIÓN CA DE MAMA, PROGRAMA PREVENCIÓN FIEBRE REUMÁTICA, PROGRAMA ITS, SEGUIMIENTO Y TRATAMIENTO DE PACIENTES CRÓNICOS (HTA Y DM)	SERVICIO REGIONAL DE SALUD CIBAO OCCIDENTAL	555290
E/2019-29433	19/7/19	CENTRO DE BELLEZA EYMI-CHALLO2318	CENTRO DE BELLEZA , EMBELLECIMIENTO FEMENINO, ARREGLOS DE UÑAS, MAQUILLAJE, CORTE Y ESTILO PARA EL PELO.	SOLANYI GOMEZ	556613
E/2019-29074	19/7/19	CENTRO DE BELLEZA SARINI	SERVICIOS DE SALÓN DE BELLEZA.	DEYANIRA SARINI DE LA ROSA QUIÑONES	556532
E/2019-28850	11/7/19	CENTRO DE BELLEZA YANIBELLA	SERVICIOS DE SALÓN DE BELLEZA, SPA, CENTRO DE UÑAS.	JENNIFFER MERCEDES RODRIGUEZ MINIER	555754
E/2019-29309	16/7/19	CENTRO DE DESARROLLO INTEGRAL BETHEL DE LAS ASAMBLEAS DE DIOS	ENTIDAD SIN FINES DE LUCRO QUE SE DEDICA A LA EDUCACIÓN EN VALORES Y EL DESARROLLO SOCIAL.	CLOTILDE CROSS POLANCO DE ROSARIO	556047
E/2019-27584	9/7/19	CENTRO DE DISTRIBUCIÓN CODM	DISTRIBUCION, COMERCIALIZACION, EXPORTACION E IMPORTACION DE PRODUCTOS DE CONSUMO MASIVO TALES COMO : ALIMENTOS Y BEBIDAS, MATERIAL GASTABLE DE OFICINA , PRODUCTOS DE LIMPIEZA.	OSVALDO DE LOS SANTOS DE JESUS	555408
E/2019-27974	22/7/19	CENTRO DE ESTÉTICA DRA. MEDRANO	SERVICIOS ESTÉTICOS.	SAIDA YNDIRA MEDRANO PUJOLS	556682
E/2019-28566	10/7/19	CENTRO DE ESTETICA Y MEDICINA NATURAL ANTONIO JIMENEZ CEMENAJI	CONSULTAS Y CUIDADOS DEL CABELLO.	CENTRO DE ESTETICA Y MEDICINA NATURAL ANTONIO JIMENEZ (CEMENAJI) SRL	555556
E/2019-29440	16/7/19	CENTRO DE LLAVES ALMONTE	HACER Y COPIAR LLAVES, ABRIR VEHÍCULOS, CANDADO Y CAJAS FUERTES.	ARGELIS ANTONIO ALMONTE ARACENA	556143
E/2019-29858	18/7/19	CENTRO DE MUEBLES Y DECORACIONES ESPACIOS BYKC DESING	FINANCIAMIENTO, VENTA, IMPORTACIÓN, DISEÑO, REPARACIÓN, FABRICACIÓN DE TODO TIPO DE BIENES MOBILIARIOS Y ARTÍCULOS DECORATIVOS Y FUNCIONALES PARA EL HOGAR Y OFICINA Y DECORACIÓN DE INTERIORES.	CENTRO DE MUEBLES Y DECORACIONES ESPACIOS BYKC DESING SRL	556490
E/2019-28944	12/7/19	CENTRO DE ORTOPEDIA FERNÁNDEZ ROMÁN	SERVICIOS GENERALES DE MEDICINA, ESPECIALIDAD EN ORTOPEDIA, VENTA, ALQUILER, IMPORTACIÓN Y EXPORTACIÓN DE MATERIALES MÉDICOS.	CESAR VINICIO FERNANDEZ ROMAN	555830
E/2019-8875	8/7/19	CENTRO DE PEDIATRÍA QUIRÚRGICA Y ESPECIALIDADES DEL NORDESTE, CEPEDINORD	PROPORCIONAR ATENCIÓN SANITARIA ESPECIALIZADA A LA POBLACIÓN PEDIÁTRICA EN GENERAL DE TIPO: HOSPITALIZACIÓN, CONSULTA MEDICA AMBULATORIA, CONSULTA AMBULATORIA NO MEDICA, LABORATORIO CLÍNICO Y/O MICROBIOLÓGICO, ATENCIÓN INTEGRAL INFANTIL.	NADIA NATACHA FERREIRAS TEJADA	555175
E/2019-28108	10/7/19	CENTRO DE PINTURAS COMERCIALES COAT BOTELLO	FABRICACIÓN DE PINTURA, BARNICES Y PRODUCTOS DE REVESTIMIENTO SIMILARES Y MASILLA	YARITZA ALTAGRACIA GRULLON BOTELLO DE FELIPE	555428
E/2019-27533	18/7/19	CENTRO DE PROLOTERAPIA Y MANEJO DEL DOLOR, DR. VARGAS DECAMPS	DIAGNÓSTICO Y TRATAMIENTO DE LAS CAUSAS DEL DOLOR MIOFASCIAL, REFLEJADOS EN DOLORES ARTICULARES, MUSCULARES, DE LIGAMENTOS Y TENDONES, Y SU POSTERIOR ABORDAJE A TRAVÉS DE UN MÉTODO NO QUIRÚRGICO, COMO ES PROLOTERAPIA INTENSIVA.	JUAN CARLOS RAMON VARGAS DECAMPS	556586
E/2019-29935	22/7/19	CENTRO DE SERVICIOS MEDICO ORTEGA ABREU	CENTRO DE SALUD, ATENCIÓN PRIMARIA, PROGRAMA DE PREVENCIÓN Y PROMOCIÓN DE LA SALUD, MEDICINA GENERAL Y ESPECIALIZADA, LABORATORIO CLINICO, ESTUDIO DE DIAGNOSTICOS, ODONTOLOGÍA, JORNADA DE SALUD CURATIVA Y REHABILITADORA.	GARY JOEL ORTEGA ABREU	556724
E/2019-28494	10/7/19	CENTRO DEPORTIVO Y CULTURAL ENSANCHE DUARTE SIFREDO GUZMAN	ESCUELA DE VOLEIBOL FEMENINO, BÉISBOL, KARATE Y OTRAS ACTIVIDADES DEPORTIVAS Y CULTURALES.	RAMON ANTONIO THEN	555472
E/2019-28241	9/7/19	CENTRO EDUCATIVO ECLESIATES	IMPARTIR DOCENCIA DE LOS NIVELES BÁSICA Y MEDIA.	MARIA ANTONIA CUEVAS DE VARGAS	555331
E/2019-28451	10/7/19	CENTRO EDUCATIVO CRISTIANO GENESIS	EDUCACIÓN INICIAL, BÁSICA Y MEDIA EN GENERAL, CURSOS DE IDIOMAS, ASÍ COMO CURSOS DE FORMACIÓN TÉCNICA Y SALA DE TAREAS.	COLEGIO CRISTIANO GENESIS, SRL., AGUSTIN DELGADO MARTE	555420
E/2019-30014	19/7/19	CENTRO EDUCATIVO DRA. LYNNE GUITAR	IMPARTIR CLASES DE PRE-ESCOLAR, INICIAL Y PRE-PRIMARIO; GUARDERÍA INFANTIL.	CENTRO CULTURAL TURISTICO GUANIN, INC.	556635
E/2019-28813	19/7/19	CENTRO EDUCATIVO MORIN	IMPARTIR CLASES DE NIVEL INICIAL Y BÁSICA.	ALTAGRACIA NIEVES FLORES MORIN	556541
E/2019-28270	9/7/19	CENTRO EDUCATIVO PROF. DENNYS HERNANDEZ	IMPARTIR EDUCACIÓN INICIAL Y PRIMARIA.	DENNYS MERCEDES HERNANDEZ FLORENTINO	555285
E/2019-25304	15/7/19	CENTRO EDUCATIVO SOL DEL FUTURO-EIB	EDUCACIÓN INICIAL Y BÁSICA.	KENIA BRITO ALMEYDA	555948
E/2019-28223	9/7/19	CENTRO EDUCATIVO TIA YRENE	CENTRO DE ESTUDIOS DE EDUCACIÓN INICIAL Y PRIMARIA.	MARTA YRENE SERRANO DE SALOME	556605
E/2019-20868	11/7/19	CENTRO EDUCATIVO Y GUARDERÍA LOS PEQUEÑOS DE DIOS	GUARDERÍA INFANTIL PARA NIÑOS Y SALA DE TAREA.	DEINI ARAUJO SANTANA	555682
E/2019-28089	8/7/19	CENTRO ESCOLAR EL PARAISO INFANTIL FC	EDUCACIÓN INICIAL Y PRIMARIA, CUIDADO DE NIÑOS.	INGRID FRANCISCA CAPELLAN DE FELIZ	555234
E/2019-30031	19/7/19	CENTRO ESPECIALIZADO DE MEDICINA NATURAL CEMENAT	ESTUDIOS Y DIAGNÓSTICOS DE TODOS LOS ÓRGANOS DE TU CUERPO: SISTEMA CARDIO VASCULAR Y CEREBRO VASCULAR, SISTEMA OSEO (HUESOS), SISTEMA INMUNOLÓGICO, SALUD DE LA GLUCOSA (AZÚCAR), PRÓSTATA, GINECOLOGÍA, QUISTES EN LOS SENOS	DAMARIS ESTER MARTINEZ GARCIA	556611
E/2019-27771	23/7/19	CENTRO FERRETERO LIDAMAR	VENTA AL POR MAYOR Y DETALLE DE MATERIALES ELÉCTRICOS, PLOMERÍA Y ARTÍCULOS FERRETEROS EN GENERAL.	MANUEL SOLIS BOCIO, MARIEL SCARLETE SOSA SANTIAGO	556898
E/2019-30140	22/7/19	CENTRO FERRETERO PUNTA CANA	VENTA, DISTRIBUCIÓN Y COMERCIALIZACIÓN DE TODO TIPO DE MATERIALES FERRETEROS Y DE CONSTRUCCIÓN, ELÉCTRICOS, TEGNOLOGIA, ELECTRODOMÉSTICOS, MADERA, HIERRO, AGREGADOS, EXPORTACIÓN E IMPORTACIÓN DE MATERIALES ELÉCTRICOS.	VICTOR GREGORIO RAMIREZ JORGE	556708
E/2019-29083	15/7/19	CENTRO GASTRODIANOSTICO HAINA CEGAHAINA	SERVICIOS DE REALIZACIÓN DE PROCEDIMIENTOS Y CONSULTAS EN GASTROENTEROLOGÍA, CONSULTAS DE NUTRICIÓN , CARDIOLOGÍA Y MEDICINA INTERNA.	MARIA TERESA MORETA SUZAÑA	555884
E/2019-29224	15/7/19	CENTRO INFANTIL MANITAS MAGICAS TIA DOMI	SERVICIOS DE EDUCACIÓN INICIAL Y GUARDERÍA INFANTIL.	DOMINGA DIAZ DE RAMOS, JOSE ALFREDO RAMOS RODRIGUEZ	555949
E/2019-29162	15/7/19	CENTRO JURIDICO E INVERSIONES BATIA RAMOS	ASESORÍA LEGAL EN GENERAL, REPRESENTACIÓN LEGAL GENERAL , ADMINISTRACIÓN DE PROPIEDADES, CONSULTORES LEGALES, GESTORES DE VENTAS DE INMUEBLES, ADMINISTRADOR DE CAPITAL, COBROS DE DEUDAS,	OLIVER MOISES BATIA BURGOS	556408
E/2019-24919	14/6/19	CENTRO JURIDICO HERRERA MEDRANO	SERVICIOS JURÍDICOS EN GENERAL. ASESORÍAS SOBRE DERECHO DE FAMILIA, NIÑEZ, ADOLESCENCIA, COMERCIAL Y MIGRATORIO, ASÍ COMO CAPACITACIÓN, PUBLICIDAD E IMPRENTA, Y PUBLICACIONES, ARTÍCULOS Y OBRAS DE DERECHO.	CENTRO JURIDICO HERRERA MEDRANO	556681
E/2019-28709	11/7/19	CENTRO MECANICO AUTOMOTRIZ KILOA	VENTA DE REPUESTOS DE VEHÍCULOS EN GENERAL, MECÁNICA EN GENERAL, PINTURA DE VEHÍCULO Y TODO LO RELACIONADO A REPARACIONES DE VEHÍCULOS.	DANNA IVETTE MEJIA MONTERO	555642
E/2019-24916	24/7/19	CENTRO MEDICO BIENESTAR RENAL CEMEBIR	SERVICIOS DE NEUROLOGÍA Y SERVICIOS MÉDICOS EN GENERAL.	BRAULIS PEREZ SENA	556959
E/2019-29265	15/7/19	CENTRO MEDICO LIRANZO PEÑA	SERVICIOS DE DERMATOLOGÍA, CIRUGÍA DERMATOLÓGICA, ESTÉTICA, NUTRICIÓN, CONSULTA DE ESPECIALIDADES, LABORATORIO Y DIAGNOSTICO POR IMÁGENES.	YULY RUBI PEÑA ROMERO	556110
E/2019-30151	22/7/19	CENTRO MEDICO LOS FARALLONES	SERVICIOS MÉDICOS.	PAEFI, S.R.L.	556717
E/2019-30110	22/7/19	CENTRO ÓPTICO VISIÓN EXPRESS-COVE.	VENTA DE MONTURAS Y CONFECCIÓN DE LENTES OFTALMICOS, LENTES DE SOL, TALLA DE LENTES DIGITALES Y CONVENCIONALES Y ACCESORIOS PARA LENTES.	JUAN ALBERTO DE LEON JIMENEZ	556677
E/2019-30424	23/7/19	CENTRO PSICOLOGICO RENUEVO EMOCIONAL CEPRE	SERVICIOS DE PSICOLOGÍA QUE INCLUYE: PSICOTERAPIA INDIVIDUAL, FAMILIAR Y DE PAREJA, EVALUACIONES PSICOLÓGICAS, EVENTOS EDUCATIVOS, CONFERENCIAS, TALLERES, ASESORÍAS INSTITUCIONAL, EVALUACIONES PSICOPEDAGÓGICAS, TERAPIA DE APRENDIZAJE, APOYO PSICOPEDAGÓGICO.	ANGELA NELLY ALVARADO UPIA DE GONZALEZ	556900

[210] EXP.	[220] SOL. FECHA	[561] NOMBRE COMERCIAL	[510] ACTIVIDAD	[730] SOLICITANTE	[111] REGISTRO
E/2019-28925	12/7/19	CENTRO PSICOLÓGICO Y ESPECIALIDADES AVANZADAS DEL SUR CEPEASUR	OFRECER SERVICIOS PSICOLÓGICOS EN ATENCIÓN, INTERVENCIÓN Y PSICOEDUCACIÓN EN DIVERSAS ÁREAS PARA EL ACOMPAÑAMIENTO DE LA FAMILIA.	REYNA MERCEDES ROMERO SUAZO DE SANCHEZ, ROSANNY BEATRIZ PEÑA MEJIA DE ARIAS	555862
E/2019-28607	10/7/19	CENTRO PSICOPEDAGÓGICO RENACER EN EL ESPIRITU	ACTIVIDADES PEDAGÓGICA, IMPARTIR DOCENCIA DEL NIVEL INICIAL	AMNY VERENICE MORETA	555703
E/2019-30385	23/7/19	CENTRO SUPLIDOR DE SERVICIOS AGROPECUARIOS -ECOLOGICO DE REP. DOM. CENSAPERD	VENTAS DE PLANTAS ORNAMENTALES, FRUTALES Y DE CONSERVACIÓN AMBIENTAL Y ASESORÍAS DE LA MISMA.	JUAN DE JESUS ROSARIO VALDEZ	556952
E/2019-28340	9/7/19	CERAMITODO	IMPORTACION, VENTA Y COMERCIALIZACION DE TODO TIPO DE CERAMICAS, AZULEJOS, BALDOSA, MARMOL Y SUS DERIVADOS, COMERCIALIZACION DE TODO TIPO DE MATERIALES DE CONSTRUCCION Y DERIVADOS DEL HORMIGON	OMAR ALBERTO SOLANO JACOBS	555764
E/2019-29448	16/7/19	CERAPUN CERÁMICAS DE PUNTA CANA	COMERCIO Y VENTAS DE CERÁMICAS Y ACCESORIOS RELACIONADOS.	EDWIN MANUEL SIERRA COLON	556232
E/2019-28301	11/7/19	CERRADOM CERRAMIENTOS DOMINICANOS	ARQUITECTURA, INGENIERÍA, CONSTRUCCIÓN EN GENERAL DE EDIFICACIONES, CONSTRUCCIONES LIGERAS, DECORACIÓN, SUPERVISIÓN DE OBRAS, TERMINACIONES, EBANISTERÍA, FABRICACIÓN DE PUERTAS	DANIEL EDUARDO FELICIANO MORALES	555668
E/2019-27610	9/7/19	CH046 INDUSTRIAL FABRICA PUERTAS Y VENTANAS	COMERCIALIZACIÓN DE FABRICA DE PUERTAS Y VENTANAS.	WILMIN EDILVERT CHAVEZ JAQUEZ	555329
E/2019-28320	9/7/19	CHANO RENTA CAR	RENTA DE VEHÍCULOS.	JOSE EUGENIO GOMEZ MADERA	555280
E/2019-28797	11/7/19	CHARLES CONSULTING	SERVICIOS DE CONTABILIDAD Y AUDITORIA, RECURSOS HUMANOS, ASESORÍA FISCAL Y FINANCIERA, IMPLEMENTACIÓN DE SOFTWARE DE CONTABILIDAD, INVENTARIOS DE ACTIVOS FIJOS Y EDUCACIÓN FINANCIERA.	SACARIAS CHARLES SEYDE	555724
E/2019-25123	23/7/19	CHEEKNBITES	MANUFACTURACIÓN Y VENTA DE PRODUCTOS ORGÁNICOS, ARTÍCULOS PERSONALIZADOS, TALES COMO MIEL, QUESO DE HOJA, ALMENDRAS CRIOLLAS, CHOCOLATE.	CELENNI SURIEL RODRIGUEZ DE FLETE, CRISTIAN FLETE CORTORREAL	556857
E/2019-28637	10/7/19	CHELLY AUTOS.	IMPORTACIÓN, VENTA, FINANCIAMIENTO Y ALQUILER DE VEHÍCULOS NUEVOS Y USADOS, IMPORTACIÓN DE PIEZAS Y PARTES DE VEHÍCULOS.	ROBERTO TORRES PEREZ	555647
E/2019-29714	18/7/19	CHEQUEO LIQUIR STORE	CENTRO DE DIVERSIÓN; COMPRA, VENTA E IMPORTACIÓN DE BEBIDAS.	ANDY MARCONI RODRIGUEZ MEDINA	556407
E/2019-30147	22/7/19	CHOCKVEN CUISINE	OFRECER SERVICIOS DE CATERING, FINGER FOOD, COMIDA EMPRESARIAL, BANQUETES, REPOSTERIA, PANADERIA, COCINA GOURMET.	HANOY JAZMIN FELIZ MELO	556710
E/2019-29081	15/7/19	CISTERN CLEAN EDMIN	LIMPIEZA DE CISTERNAS, TINACOS Y PISCINAS.	EDWIN ASEL BAEZ MOQUETE	555878
E/2019-22207	8/7/19	CÍTRICOS Y MÁS PRODUCTOS DEL CARIBE CIMAPROCA	PRODUCCIÓN, VENTA, COMERCIALIZACIÓN Y COSECHA DE TODO TIPO DE HORTALIZAS, PRODUCTOS AGRÍCOLAS Y FRUTAS.	CANDY MICHEL ORTIZ ABREU	555181
E/2019-26210	18/7/19	CITYLAND	SERVICIOS DE INGENIERÍA CIVIL, CONSTRUCCIÓN DE DIVERSOS TIPOS DE INFRAESTRUCTURAS PARA EL SECTOR PÚBLICO Y PRIVADO, TALES COMO EDIFICIOS COMERCIALES Y RESIDENCIALES, VIVIENDAS FAMILIARES, RESTAURANTES, DESARROLLO Y CONSTRUCCIÓN DE PROYECTOS TURÍSTICOS	MILENIO ACQUISITION, INC.	556533
E/2019-26217	25/6/19	CITYLAND BIENES RAICES	SERVICIOS DE INGENIERÍA CIVIL, CONSTRUCCIÓN DE DIVERSOS TIPOS DE INFRAESTRUCTURAS PARA EL SECTOR PÚBLICO Y PRIVADO, TALES COMO EDIFICIOS COMERCIALES Y RESIDENCIALES, VIVIENDAS FAMILIARES, RESTAURANTES. DESARROLLO Y CONSTRUCCIÓN DE PROYECTOS TURÍSTICOS	MILENIO ACQUISITION, INC.	556581
E/2019-28080	8/7/19	CITYLAND DESARROLLOS URBANOS	SERVICIOS DE INGENIERÍA CIVIL, CONSTRUCCIÓN DE DIVERSOS TIPOS DE INFRAESTRUCTURAS PARA EL SECTOR PÚBLICO Y PRIVADO, TALES COMO EDIFICIOS COMERCIALES Y RESIDENCIALES, VIVIENDAS FAMILIARES, RESTAURANTES, DESARROLLO Y CONSTRUCCIÓN DE PROYECTOS TURÍSTICOS	MILENIO ACQUISITION, INC.	556583
E/2019-26227	25/6/19	CITYLAND URBANISMOS	SERVICIOS DE INGENIERÍA CIVIL. CONSTRUCCIÓN DE DIVERSOS TIPOS DE INFRAESTRUCTURAS PARA EL SECTOR PÚBLICO Y PRIVADO, TALES COMO EDIFICIOS COMERCIALES Y RESIDENCIALES, VIVIENDAS FAMILIARES, RESTAURANTES. DESARROLLO Y CONSTRUCCIÓN DE PROYECTOS TURÍSTICOS. REMODELACIÓN Y CONSTRUCCIÓN DE ÁREAS DE VIVIENDAS Y COMERCIOS.	MILENIO ACQUISITION, INC.	556454
E/2019-30156	22/7/19	CIUDAD FUTURA	TIENE COMO FINALIDAD PROMOVER, ORGANIZAR Y EJECUTAR PROYECTOS, EVENTOS Y CHARLAS PÚBLICAS O PRIVADAS, COACHING, ASESORÍA, RELACIONADAS CON TEMAS DE: URBANISMO, CULTURA, INNOVACIÓN, LIDERAZGO Y EMPRENDIMIENTO.	CARLOS AUGUSTO PARED VIDAL	556721
E/2019-28143	8/7/19	CLANDER SILVERIO & ASOCIADOS CONSULTORES EMPRESARIALES	SERVICIOS DE AUDITORIA, ASESORÍA, CONSULTORIA Y ASESORÍA EN EL ÁREA CONTABLE Y FINANCIERA.-	CLANDER SILVERIO & ASOCIADOS CONSULTORES EMPRESARIALES S.R.L	555204
E/2019-12300	23/7/19	CLARP RENTALS	RENTA Y VENTA DE ANDAMIOS, EQUIPOS Y HERRAMIENTAS PARA LA CONSTRUCCIÓN, Y CONSTRUCTORA.	CLAUDIO PILAR NUÑEZ	556891
E/2019-28311	9/7/19	CLEAN ZAPATOS & MAS ASP	SERVICIOS DE LIMPIEZA Y MANTENIMIENTO DE TODO TIPO DE CALZADOS.	ADONIS SUSANA PASCUAL	555355
E/2019-25562	11/7/19	CLEX MASSIVE CREATIONS	CREACIONES DE LETREROS E IMPRESIONES EN GENERAL, TARJETAS DE PRESENTACION, TALONARIOS DE FACTURA, CARNET, IMPRESIÓN DE VALLAS, RECORDATORIOS, BOTONES, DISEÑOS PARA CAMISETAS, SERIGRAFIA, VOLANTES.	JOSE MIGUEL VARGAS DIAZ	555697
E/2019-29065	12/7/19	CLICHE BAR	SERVICIOS DE BAR Y RESTAURANTE.	RICHARD JOSE MEDINA FIGUEREO	555919
E/2019-29784	18/7/19	CLINICA DENTAL DRA. ALFONSINA RODRIGUEZ	SERVICIOS ODONTOLÓGICOS EN GENERAL.	ALFONSINA MAYERLUZ RODRIGUEZ SUERO	556477
E/2019-28659	11/7/19	CLÍNICA VETERINARIA PET GARDEN	SERVICIOS DEL CUIDADO DE LA SALUD Y ESTÉTICA DE ANIMALES.	RICARDO OSCAR MENDEZ MIR	555602
E/2019-30008	19/7/19	CLIP	COACHING, ASESORÍA, CAPACITACIÓN Y FORMACIÓN DE LIDERAZGO Y TODO TIPO DE EMPRENDIMIENTO.	JOSE LUIS MARTINEZ MERCADO	556633
E/2019-29380	16/7/19	CLM-COLON LIZ MADERA INGENIERIA	DISEÑO Y CONSTRUCCIÓN DE TODO TIPO DE EDIFICACIONES.	RAUL AQUILES COLON LIZ	556228
E/2019-29466	18/7/19	CLOBAK INMOBILIARIA	BIENES RAÍCES: VENTA Y ALQUILER DE PROPIEDADES INMOBILIARIAS Y ASESORÍA DE MARKETING DIGITAL.	LUIS EMILIO PADILLA CURY	556462
E/2019-16045	17/7/19	CLUB DE NIÑOS Y NIÑAS RD, CNN	ENTIDAD SIN FINES DE LUCRO QUE SE DEDICA A ACTIVIDADES SOCIALES, CULTURALES, EDUCATIVAS Y DEPORTIVAS.	HILDA VIOLETA PICHARDO VARGAS, PRIAMO PERICLES VARGAS	556448
E/2019-30237	22/7/19	CLUB DE TENIS DE MESA CAONABO	CLUB DE TENIS DE MESA O PING PONG	GERARDINO CABRERA CHECO	556774
E/2019-30341	23/7/19	CLUB DEPORTIVO Y CULTURAL COLONIA KENNEDY CDECCOK	DESARROLLO DEPORTIVO Y CULTURAL DE LA COMUNIDAD DE COLONIA KENNEDY, CONSTANZA.	VICTOR ANDRÉS MARINE GARCIA	556848
E/2019-28290	9/7/19	CLUB DEPORTIVO, CULTURAL, RECREATIVO Y SOCIAL DE LA CIUDAD JUAN BOSCH-CCJB	ENTIDAD SIN FINES DE LUCRO QUE SE DEDICA A REALIZAR ACTIVIDADES DE RECREACIÓN DEPORTIVAS, CULTURALES Y SOCIALES PARA LA COMUNIDAD.	MORYS UREÑA MERCADO, PEDRO ROSARIO	555324
E/2019-28158	8/7/19	CNA INTERNATIONAL	IMPORTACIÓN Y EXPORTACIÓN DE EQUIPOS INDUSTRIALES PARA EL HOGAR, VENTA DE PRODUCTOS DE LIMPIEZA Y MANTENIMIENTO DEL HOGAR, IMPORTACIÓN Y EXPORTACIÓN DE ALIMENTOS Y BEBIDAS, ASESORÍA COMERCIAL EN RELACIÓN CON LA DISTRIBUCIÓN DE DICHOS PRODUCTOS Y EQUIPOS ANTES MENCIONADOS.	PHILIPPE MARIE CLAUDE NESTY	556202
E/2019-28410	10/7/19	COBROGESTIÓN JMALLEN	SERVICIOS DE GESTIÓN Y COBRANZAS DE CRÉDITOS, RECUPERACIÓN DE CARTERAS, EJECUCIÓN DEL CRÉDITO, COBRANZAS JUDICIALES Y EXTRAJUDICIALES.	J MALLEN & ASSOCIATES LAW CONSULTANT	555380
E/2019-29426	22/7/19	COCOLO BARBER SHOP	BARBERÍA, BAR	ROYS FELIZ FERNANDEZ	556759
E/2019-28463	10/7/19	COINLOTTO	SERVICIOS DE JUEGOS EN LINEA, JUEGO DE AZAR COMO : BINGO EN LINEA, JUEGO DE CARTAS, LOTERIA EN LINEA.	HOWARD EDUARDO LUNA PEREZ	555459
E/2019-28818	11/7/19	COLEGIO ARCOIRIS, COAR	IMPARTIR DOCENCIA EN LOS NIVELES DE INICIAL A BÁSICA.	ELIZABETH AVELINO LUCIANO	555735
E/2019-26079	11/7/19	COLEGIO CRISTIANO MARCELINO BENITEZ GIL	ENSEÑANZA EDUCATIVA DESDE NIVEL INICIAL HASTA QUINTO GRADO DE LA PRIMARIA.	MARCELINO BENITEZ GIL	555684
E/2019-29246	15/7/19	COLEGIO CRISTIANO RBA	EXPLOTACIÓN DE EDUCACIÓN A NIVEL GENERAL, PRIMARIA, SECUNDARIA, IDIOMAS.	DENISSE JAEL NIN DIAZ, KIRSIS MARIA ACOSTA DIAZ	556005
E/2019-27892	9/7/19	COLEGIO CRISTIANOS LAS ABEJITAS Y GUARDERIA JUNI	EDUCACIÓN INICIAL Y PRIMARIA. CUIDADO Y EDUCACIÓN DE NIÑOS Y NIÑAS.	MARIA CASTRO FIGARO	555315
E/2019-29993	19/7/19	COLEGIO DOMINICANO DE TASADORES, CODOTA	EDUCACIÓN Y CAPACITACIÓN PARA TASADORES O VALUADORES DE BIENES MUEBLES E INMUEBLES.	FRANKLIN JUNIOR MARTINEZ LEON, KEVIN TAVERAS CRUZ	556657
E/2019-28367	9/7/19	COLEGIO EDUCATIVO ANYELINA	COLEGIO PARA EL NIVEL INICIAL Y PRIMARIA.	JUANNI ANGELINA DE JESUS CEPEDA	555361
E/2019-29572	17/7/19	COLEGIO EPISCOPAL MONTE DE LA TRANSFIGURACION	SERVICIOS DE EDUCACIÓN.	IGLESIA EPISCOPAL DOMINICANA,	556294
E/2019-28517	10/7/19	COLEGIO EVANGELICO JASPE	EDUCACIÓN INICIAL Y PRIMARIA.	MARCELINA CELESTINA DE CASTRO SANDOVAL DE NUÑEZ	555503
E/2019-23734	7/6/19	COLEGIO MIS PRIMEROS PASOS TIA HEROD	EDUCACIÓN INICIAL Y BÁSICA, SALA DE TAREA Y CUIDADO DE NIÑOS.	YESSICA ERIDANIA VICENTE DE MENGO	555258
E/2019-22061	28/5/19	COLEGIO MONTESSORI DULCE RENACER	IMPARTIR DOCENCIA A NIÑOS Y NIÑAS A PARTIR DE DOS AÑOS DE EDAD.	YENNY YOSELIN POLANCO	555911
E/2019-28389	9/7/19	COLEGIO PRE ESCOLAR MI SEGUNDO HOGAR, MAMA CLARA	CENTRO DE ENSEÑANZA INTEGRAL, DE EDUCACIÓN INICIAL E INTERMEDIA, SEMI- INTERNADO Y CLASES COMPLEMENTARIAS, CAMPAMENTOS DE VERANOS Y OTROS SERVICIOS VINCULADOS A LA EDUCACIÓN, ASÍ COMO DEDICADA AL CUIDADO DE NIÑOS CON PEDAGOGÍA ESPECIALIZADA.	CLARA MATILDE FRANCISCO DE LA ROSA	555436
E/2019-29963	19/7/19	COLEGIO SAN JOSE OBRERO	CENTRO EDUCATIVO QUE OFRECE DESDE LA EDUCACIÓN INICIAL (2 AÑOS DE EDAD) HASTA GRADUARLOS DE BACHILLER EN MODALIDAD GENERAL.	MIGUEL JOSE CORADIN CABRAL	556584
E/2019-29354	16/7/19	COLEGIO SONRISAS DE AMOR	COLEGIO QUE TRABAJAMOS EN EL NIVEL INICIAL Y EL PRIMARIO PRIMER CICLO DEL NIVEL PRIMARIO. IMPARTIMOS DOCENCIA EN ESOS NIVELES CON EL PROPÓSITO DE FORMAR NIÑOS Y NIÑAS CON PRINCIPIOS Y VALORES CRISTIANOS.	OLIVIA MARTINA CEPEDA PIMENTEL DE MENDEZ	556134
E/2019-29373	18/7/19	COLEGIO Y GUARDERÍA INFANTIL JAROLYN	CUIDO DE NIÑOS Y EDUCACIÓN INICIAL Y BÁSICA.	SORANYI ALTAGRACIA RAMIREZ SEVERINO	556501
E/2019-29024	12/7/19	COLMADO LA GANGA	VENTAS DE PRODUCTOS COMESTIBLE.	ANGEL EMILIO MARTINEZ LARA	555876
E/2019-28675	16/7/19	COLMADO MANUEL VENTURA	VENTA DE BEBIDA, COMIDA Y PRODUCTO PARA LA CASA.	MANUEL VENTURA DE JESUS CASTILLO	556071
E/2019-28027	9/7/19	COLON ESTEVEZ WOOD FACTORY	FABRICACIÓN DE MUEBLES Y ACCESORIOS DE MADERA.	MÁXIMO BIENVENIDO COLÓN MARTE	555463
E/2019-29917	19/7/19	COLOQUIO ENERGETICO CNE	PROMOVER LAS INVERSIONES EN LAS ENERGÍAS RENOVABLES, SU USO RACIONAL, ASESORAR Y TENER UN ACERCAMIENTO CON LOS INVERSIONISTAS, FUNDACIONES, ORGANIZACIONES Y LA COMUNIDAD.	COMISION NACIONAL DE ENERGIA	556549
E/2019-29154	15/7/19	COLQUIM	COMERCIALIZAR PRODUCTOS QUÍMICOS, COLORANTES, HILOS, TELAS, AGUJAS Y ACCESORIOS PARA LA INDUSTRIA TEXTIL, ASÍ COMO REPUESTOS Y MAQUINARIAS PARA LA INDUSTRIA TEXTIL Y DEL CUERO.	COLQUIM, S.R.L.	555970
E/2019-28217	15/7/19	COLUMBIA DIGITAL CONSULTING GROUP	CONSULTORÍA DE GESTIÓN EMPRESARIAL EN GENERAL.	WILLIAM JAVIER VINASCO BERNAL	556018
E/2019-28560	10/7/19	COMERCIALIZADORA BOUTROS	VENTA DE COMESTIBLE, MUEBLES PARA EL HOGAR Y OFICINA, ELECTRODOMÉSTICOS A FINES.	DEYDID MICHEL BOUTROS ORTIZ	555548

[210] EXP.	[220] SOL. FECHA	[561] NOMBRE COMERCIAL	[510] ACTIVIDAD	[730] SOLICITANTE	[111] REGISTRO
E/2019-27675	4/7/19	COMERCIALIZADORA DE GALLINAZA HG	COMPRA, VENTA Y DISTRIBUCIÓN DE GALLINAZA.	HECTOR ISIDRO GONZALEZ BAUTISTA	555771
E/2019-24011	8/7/19	COMIDAS NACIONALES DEL PAÍS CONAPA	SUPLIDORES DE ALIMENTOS PROCESADOS Y BEBIDAS NACIONALES, SERVIMOS LA ALIMENTACIÓN QUE EL CLIENTE PIDA PARA CONSUMO A NIVEL NACIONAL.	ALMA PRISCILLA RIVIERA, CARLOS GUILLERMO ESTRELLA ROSARIO	555191
E/2019-24198	19/7/19	COMIDAS Y PICADERAS LA CASA DEL TACO HONORIO DE JESUS	VENTA DE TODO TIPO DE COMIDAS PROCESADAS, MEXICANAS, DOMINICANAS, AL PÚBLICO EN GENERAL, PARA EVENTOS Y OTROS TIPOS DE ACTIVIDADES.	ANGELA MARIA AVILA HONORIO, RAFAEL ANTONIO DE JESUS	556519
E/2019-28183	8/7/19	COMITE PRO-DESARROLLO CAMPO LINDO-COPRODECAM	ENTIDAD SIN FINES DE LUCRO QUE SE DEDICA A PROMOVER EL DESARROLLO DE LA COMUNIDAD Y A BRINDAR AYUDA A LAS PERSONAS DE ESCASOS RECURSOS.	MIGUEL ANGEL MOREL SALVADOR	555222
E/2019-24342	16/7/19	COMMERCE TOUCH GROUP CTG	SERVICIOS INMOBILIARIOS, CORRETAJE, DISTRIBUCIÓN Y COMERCIALIZACIÓN DE PRODUCTOS FARMACÉUTICOS NATURALES, PRODUCTOS DE ENERGÍA SOLAR TALES COMO DISPOSITIVOS DE AHORRO DE ENERGÍA Y TECNOLOGÍA Y REPRESENTACIONES DE MARCAS.	HUMBERTO RAFAEL ARVELO	556149
E/2019-28694	12/7/19	COMPAÑIA DE PROPIETARIOS DE MICROBUS PINTURA- SAN CRISTOBAL COPROPINSACRI	SEVICIOS DE TRANSPORTE DE PASAJEROS, ESCOLAR, EMPRESARIAL Y TURISTICO.	RADHAMES ALCANTARA ALCANTARA	555707
E/2019-30161	22/7/19	COMPAÑIA DE TRANSPORTE DE PASAJEROS COTRANPAMOPLA	SERVICIOS DE TRANSPORTE DE PASAJEROS.	VICTOR MANUEL CONCEPCION SANCHEZ	556882
E/2019-28679	11/7/19	COMPAÑIA DE TRANSPORTE TRAEMPTRA	SERVICIOS DE TRANSPORTE PUBLICO.	RANYEL CASTRO DOMINGUEZ	555648
E/2019-29441	16/7/19	COMPAÑÍA DE TRANSPORTE TURÍSTICO DE TAXI Y AFINES LAS CAÑITAS CONTRATUTACA	TRANSPORTE EN GENERAL.	SEFERIN DIAZ REYES	556137
E/2019-29370	16/7/19	COMPLEJO TURISTICO HOTELERO EL NAPOLITANO	EXPLOTACIÓN DE LOS NEGOCIOS DE HOTELES, RESTAURANTES, CLUBES NOCTURNOS, DISCOTECAS, CASINO, BIENES RAÍCES, ACTIVIDADES INMOBILIARIAS.	COMPLEJO TURISTICO HOTELERO EL NAPOLITANO, S.R.L.	556131
E/2019-27571	11/7/19	COMPRAVENTA Y COMERCIAL MOTA GUZMAN CCMG	COMPRA, VENTA Y EMPEÑOS DE ARTÍCULOS TALES COMO: NEVERA, ABANICO, TELEVISOR, TOSTADORA, MUEBLES.	MARXIMA ELIZABETH MOTA GUZMAN	555689
E/2019-29069	12/7/19	CONCILIO DE LA FRATERNIZACION AGAPE MUNDIAL CONFRATRMUN	ENTIDAD SIN FINES DE LUCRO, DEDICADA A IDENTIFICAR UNA ENTIDAD SOCIAL / RELIGIOSAS.	CONCILIO DE LA FRATERNIZACION AGAPE MUNDIAL CONFRATRMUN	555914
E/2019-21683	24/5/19	CONDOMINIO VILLA DEL SOL	ADQUIRIR EDIFICIO CON NUEVE APARTAMENTOS CON EL PROPÓSITO DE VENDER, ARRENDAR O ENTREGARLOS EN ADMINISTRACIÓN PARA FINES DE RENTA.	VILLA DEL SOL E.I.R.L.	555499
E/2019-28309	9/7/19	CONSERMANCA	INGENIERÍA EN GENERAL, DISEÑO, SUPERVISIÓN, CONSTRUCCIÓN, SERVICIOS DE PUBLICIDAD, OPERACIÓN DE CANALES Y EMISORAS DE RADIO Y TODA ACTIVIDAD CONEXA.	CONSERMANCA, S.R.L.	555356
E/2019-29169	18/7/19	CONSORCIO DE BANCAS DE LOTERÍA BATISTA, FJBS	BANCAS DE LOTERÍA.	FABIO JOSE BATISTA SANCHEZ	556874
E/2019-28401	10/7/19	CONSORCIO DE BANCAS DE LOTERIAS FAA	BANCAS DE LOTERÍAS.	FRADI LECLERC ALEMAN	556121
E/2019-29610	17/7/19	CONSORCIO DE BANCAS ORLANDO	VENTA DE NÚMEROS DE LOTERÍA.	AGUSTIN SILVERIO ACOSTA	556297
E/2019-28433	12/7/19	CONSORCIO DE BANCAS POWER PLAY YG	SERVICIOS DE BANCAS DE LOTERÍA, JUEGOS DE AZAR.	GERMAN ARIEL RAMIREZ POLANCO, JOSE YANY REYES HOLGUIN	555867
E/2019-23316	11/7/19	CONSORCIO ENERGÉTICO INTERNACIONAL LESPIN-MOREL-RODRIGUEZ L.M.R.	INSTALACIÓN Y VENTAS DE ENERGÍA RENOVABLE.	JACINTO DE JESUS RODRIGUEZ NUÑEZ	555618
E/2019-29625	17/7/19	CONSORCIO PRODASERVICES	SERVICIOS Y EQUIPOS INFORMÁTICOS.	PRODACOM, S.R.L. , SERVICE FUTUR, S.R.L.	556302
E/2019-28466	10/7/19	CONSORCIO SMB POWER	CONSTRUCCIÓN Y ADMINISTRACIÓN DE PROYECTOS ELÉCTRICOS, SUMINISTRO DE MATERIALES ELÉCTRICOS, EXPORTACIÓN E IMPORTACIÓN DE EQUIPOS ELÉCTRICOS EN GENERAL.	JABE POWER DOMINICANA,S.R.L., SMB SINERGIA ELECTRIC, S.R.L.	555460
E/2019-29905	19/7/19	CONSORCIO STEGASI	DESARROLLO INMOBILIARIO.	ESPACIOS ARMONICOS, S.R.L , COMPANIA ARMENTEROS DE CONSTRUCIONES CIVILE,S S.R.L .	556538
E/2019-29337	16/7/19	CONSTRUCCIONES ELECTROMECÁNICAS Y CIVILES CELECTRIC	VENTAS DE TODO TIPO DE MATERIALES Y EQUIPOS ELÉCTRICOS, ELECTRÓNICOS Y CIVILES, DISEÑOS E INSTALACIONES ELÉCTRICAS Y CONSTRUCCIONES CIVILES EN GENERAL, ALQUILERES DE EQUIPOS PESADOS Y MAQUINARIAS DE CONSTRUCCIONES.	WILMAN ERUIN PEÑA PICHARDO	556081
E/2019-28377	9/7/19	CONSTRUCCIONES Y SUMINISTROS MARANCA	COMPRA, VENTA, ALQUILER Y SERVICIOS DE EQUIPOS PESADOS, MATERIALES Y AGREGADOS DEL SECTOR CONSTRUCCIÓN, PREPARACIÓN DE TERRENOS, DISEÑO, LOTIFICACIÓN, ACONDIONAMIENTO	GENARO ANTONIO DE LA CRUZ NOVA, MARTIN ANTONIO CAMPO BOLAÑOS	555434
E/2019-26914	9/7/19	CONSTRUCCIONES Y SUMINISTROS MILU	CONSTRUCCIONES, SERVICIOS DE INGENIERÍA Y SUMINISTROS DE MATERIALES DE CONSTRUCCIÓN EN GENERAL, FERRETERÍA, PINTURAS Y AFINES, ADHESIVOS Y SELLADORES, MATERIALES PARA FONTANERÍA Y ELECTRICIDAD.	WILBERTO GONZALEZ PINEDA	555401
E/2019-27473	10/7/19	CONSTRUCTION AND REAL ESTATE VICRESPAS	CONSTRUCTORA E INMOBILIARIA, IMPORTACIÓN Y EXPORTACIÓN DE MATERIALES DE TODO TIPO DE CONSTRUCCIÓN, FERRETERÍAS, MINAS DE TODO TIPO, NACIONAL E INTERNACIONAL.	VICTOR REYES PAYANO	555568
E/2019-28294	9/7/19	CONSTRUCTORA ABATTRE	CONSTRUCCIÓN DE EDIFICACIONES Y ESTRUCTURA METÁLICA, CONSTRUCCIÓN LIGERA, RESTAURACIÓN DE EDIFICACIONES DIVERSAS, IMPERMEABILIZACIÓN DE TECHOS Y PAREDES, MANTENIMIENTO Y LIMPIEZA DE EDIFICACIONES.	ADOLFO ALEXANDER HERNANDEZ ULLOA, ELIAS MARTIN WEHBE NUÑEZ	555325
E/2019-28352	9/7/19	CONSTRUCTORA ASEC	PREPARACIÓN DE PRESUPUESTOS, DISEÑO DE EDIFICACIONES, CONSTRUCCIÓN DE EDIFICACIONES, OBRAS CIVILES, INDUSTRIALES Y ELECTRICAS, ELECTRICIDAD RESIDENCIAL, TRABAJOS SANITARIOS, MOVIMIENTO DE TIERRA, CONSTRUCCIONES EN MATERIALES LIGEROS, BIENES RAÍCES, HORMIGÓN ASFÁLTICO.	JOSE CARLOS CABRERA SANCHEZ, JORGE FRANCISCO ASJANA ROBLES, DANIEL SEGURA	555302
E/2019-29338	22/7/19	CONSTRUCTORA CASTAÑUELAS	COMPRA Y VENTA DE EQUIPOS Y MATERIALES DE CONSTRUCCIÓN, MANTENIMIENTO, SERVICIOS Y CONSTRUCCIÓN DE OBRAS CIVILES.	MARCO ARIEL PEREZ	556719
E/2019-27082	10/7/19	CONSTRUCTORA E INGENIERÍA WIFEMAR	CONSTRUCCIÓN DE EDIFICACIONES, SUPERVISIÓN, DISEÑO DE PLANOS, PRESUPUESTO Y PLANIFICACIÓN DE PROYECTOS.	OMAR DE JESUS MERCEDES PERALTA, WILLY ANTONIO CRUZ CRUZ	555485
E/2019-28210	22/7/19	CONSTRUCTORA E INMOBILIARIA PEDRO LUIS	CONSTRUCCIONES DE OBRAS CIVILES Y TODA ACTIVIDAD LIGADA A SU OBJETIVO PRINCIPAL.	MARTINA CUSTODIO ACEVEDO	556706
E/2019-28770	18/7/19	CONSTRUCTORA INMOBILIARIA DIAZ CORDERO	SERVICIOS GENERALES DE CONSTRUCCIÓN, REMODELACIÓN, REPARACIÓN Y AMPLIACIÓN; COMPRA, VENTA Y ADMINISTRACIÓN DE INMUEBLES; EXPORTACIÓN DE MATERIALES DE CONSTRUCCIÓN Y AFINES.	NEWTON DE JESUS DIAZ CORDERO	556505
E/2019-29845	18/7/19	CONSTRUCTORA JB-LLUBER	CONSTRUCCIÓN Y REMODELACIÓN DE OBRAS CIVILES EN GENERAL Y GESTIÓN INMOBILIARIA EN GENERAL.	JOHANNA PAMELA LLUBERES RAMIREZ	556481
E/2019-23422	8/7/19	CONSTRUCTORA MIGUEL ORTIZ	CONSTRUCCIÓN DE EDIFICACIONES PUBLICAS Y PRIVADAS, REMODELACIONES, DISEÑOS ARQUITECTÓNICOS Y TODA ACTIVIDAD RELACIONADA CON LA CONSTRUCCIÓN.	WANDA ZULEYKA POLANCO MUSSE	555257
E/2019-28359	9/7/19	CONSTRUCTORA PEGUERO & PERALTA	CONSTRUCCIONES EN GENERAL, DESARROLLO DE PROYECTOS INMOBILIARIOS, FINANCIAMIENTOS.	LUIS ALBERTO PEGUERO SANTANA, RAFAEL ENRIQUE PERALTA ALMONTE	555528
E/2019-29398	16/7/19	CONSTRUCTORA SARIP	CONSTRUCCIÓN Y VENTA DE APARTAMENTOS, CASAS, VILLAS, VENTA DE SOLARES Y FINANCIAMIENTOS DE INMUEBLES EN GENERAL.	VIRGILIO SANTANA RIPOLL	556165
E/2019-30426	23/7/19	CONSTRUCTORA SCROGGINS	CONSTRUCCIÓN DE EDIFICACIONES, Y OBRAS CIVILES.	NICANOR SCROGGINS FERMIN	556902
E/2019-28612	10/7/19	CONSTRUCTORA VICFER	SERVICIOS DE CONSTRUCCIÓN DE OBRAS CIVILES.	FEDERICO GUILLERMO RAMIREZ UFFRE, VICENTE FERNANDEZ	555608
E/2019-27451	5/7/19	CONSTRUCTORA Y SERVICIOS WILNEY	CONSTRUCCIÓN, MANTENIMIENTO Y VENTA DE MONTAJE DE ESTRUCTURA METÁLICA, CONSTRUCCIÓN, REPARACIÓN, REMODELACIÓN Y MANTENIMIENTO DE CONDOMINIOS Y APARTAMENTOS, REPARACIÓN Y VENTA DE PLANTA ELÉCTRICAS, INSTALACIONES ELÉCTRICAS INDUSTRIAL	WILIAN NEY GRULLON FELIZ	555187
E/2019-30225	22/7/19	CONSTRUCTORA Y SOLUCIONES TAVERAS CONSTRUSOLUTAV	DEDICADA A LA CONSTRUCCIÓN Y REPARACIÓN DE MUEBLES E INMUEBLES	FELIX ANTONIO TAVERAS CABRERA	556809
E/2019-28182	8/7/19	CONSTRUSERVI G&F	CONSTRUCCIÓN Y SERVICIOS DE PROYECTOS EN GENERAL, RENTA DE EQUIPOS, SUMINISTRO Y COLOCACIÓN DE AGREGADOS.	MAIRENY GALICIA MARTINEZ	555256
E/2019-27040	10/7/19	CONSTRU-SERVI NLY	CONSTRUCCIÓN EN GENERAL; CONSTRUCCIÓN DE ESTRUCTURA METÁLICA; VENTAS, REPARACIÓN Y MANTENIMIENTO DE AIRES ACONDICIONADOS; ELECTRICIDAD RESIDENCIAL E INDUSTRIAL EN GENERAL EN EL ÁMBITO DE LA REPÚBLICA DOMINICANA	NOVEL EMILIO FERMIN GOMEZ, YOEMIL ADAME DE OLEO, LUIS EMILIO FERMIN MONTERO	555483
E/2019-26941	28/6/19	CONSUDOM	CONSTRUCCIÓN DE OBRAS CIVILES.	CONSUDOM,S.R.L	555758
E/2019-28403	10/7/19	CONSULTORES DE LA DOCTA	ASESORÍA ECONÓMICA; FINANCIERA; IMPOSITIVA; LEGAL; EN DESARROLLO ORGANIZACIONAL; PLANIFICACIÓN ESTRATÉGICA; DISEÑO, IMPLEMENTACIÓN Y EVALUACIÓN DE POLÍTICAS PÚBLICAS Y ESTRATEGIAS EMPRESARIALES; PROVISIÓN Y REGULACIÓN DE SERVICIOS PÚBLICOS E INFRAESTRUCTURAS	JOSE LUIS ACTIS	555453
E/2019-30316	23/7/19	CONSULTORIO DRA. ESMIRNA DISLA	MEDICINA PREVENTIVA Y NUTRICIÓN ESPECIALIZADA.	ESMIRNA DISLA DE JESÚS	556830
E/2019-30178	22/7/19	CONSULTORIO ODONTOLOGICO DRA. ADRIANA DIAZ BATISTA.	SERVICIOS DE ODONTOLOGÍA EN GENERAL.	ADRIANA DIAZ BATISTA	556732
E/2019-27377	12/7/19	CONSULTPORIUM	CONSULTA DE FINANZA, INTERMEDIARIO DE VENDER SEGUROS DE VIAJE E INTERMEDIARIO DE INMOBILIARIO	SINISA BIJELJIC	555811
E/2019-29166	15/7/19	CONWOR, CONNECT WORLD	SERVICIOS DE TELECOMUNICACIONES.	ISAAC DE JESUS JIMINIAN CRUZ	555989
E/2019-30317	23/7/19	COOKOUT RD	VENTA DE COMIDA RÁPIDA.	MARIA INMACULADA DURAN DE MARTINEZ	556835
E/2019-29320	16/7/19	COOL BIKE RD	REPARACIÓN Y VENTA DE BICICLETAS, PIEZAS, ACCESORIOS.	VICTOR MANUEL MEJIA FERNANDEZ	556067
E/2019-29123	15/7/19	COOL MINIMARKET BY JAQUEZ	VENTA DE PRODUCTOS COMESTIBLES, DESECHABLES, BEBIDAS Y AFINES.	JHONNY NICOLAS JAQUEZ TINEO	555866
E/2019-26969	15/7/19	COOLPLAST	VENTAS AL POR MAYOR Y POR MENOR DE ARTÍCULOS PLÁSTICOS EN GENERAL Y CHUCHERÍAS EN GENERAL.	ABEL AMIN PERALTA POLANCO	555956
E/2018-21169	21/6/19	COOPERATIVA DE AHORRO Y CRÉDITO DEL FONDO ECUMÉNICO DE PRESTAMOS DE LA REPUBLICA DOMINICANA, COOP-ECLOF	RECIBIR APORTACIONES AL CAPITAL; ESTIMULAR Y RECIBIR DEPÓSITOS DE AHORROS; PROMOVER Y FORTALECER EL EJERCICIO DE LA SOLIDARIDAD ENTRE LAS FAMILIAS Y SUS ASOCIADOS MEDIANTE PROGRAMAS EDUCATIVOS PERMANENTES	FONDO ECUMENICO DE PRESTAMOS DE LA REPUBLICA DOMINICANA, INC., COOPERATIVA DE AHORRO Y CRÉDITO DEL FONDO ECUMÉNICO DE PRESTAMOS DE LA REPÚBLICA DOMINICANA, COOP-ECLOF	556615
E/2019-28071	8/7/19	COOPERATIVA DE AHORRO, CRÉDITO Y SERVICIOS MÚLTIPLES DE MENDOZA COOPMENDOZA	ENTIDAD SIN FINES DE LUCRO QUE SE DEDICA A RECIBIR APORTACIONES AL CAPITAL, AHORRO Y RETIROS VOLUNTARIOS. BRINDAR Y RECIBIR CRÉDITOS Y SERVICIOS MÚLTIPLES A TRAVÉS DE PERSONAS FÍSICAS O MORALES, CON AFINIDAD A NUESTROS OBJETIVOS	FAVIO REYES DECENA, JOSE MARTINEZ DEL ROSARIO, JUNIOR JACINTO DECENA SALAS, YENEISY EVENGELISTA DE RODRIGUEZ, YOSELIN DECENA DE LA CRUZ	555209
E/2019-28297	9/7/19	COOPERATIVA DE AHORRO, CREDITO Y SERVICIOS MULTIPLES TECNOLOGIA Y TRABAJO TELCOOP	COOPERATIVA DE AHORRO, CRÉDITO Y SERVICIOS MÚLTIPLES (RECIBIR APORTACIONES AL CAPITAL, ESTIMULAR AHORROS, CONCEDER PRÉSTAMOS) ETC	COOPERATIVA DE AHORRO, CRÉDITO Y SERVICIOS MÚLTIPLES DE TECNOLOGÍA Y TRABAJO, INC. (TELCOOP)	555327

[210] EXP.	[220] SOL. FECHA	[561] NOMBRE COMERCIAL	[510] ACTIVIDAD	[730] SOLICITANTE	[111] REGISTRO
E/2019-28743	11/7/19	COOPERATIVA DE AHORROS CRÉDITOS Y SERVICIOS MÚLTIPLES ANGELINA COOPALINA	ENTIDAD SIN FINES DE LUCRO QUE SE DEDICA A RECIBIR APORTACIONES AL CAPITAL, AHORRO Y RETIROS VOLUNTARIOS. BRINDAR Y RECIBIR CRÉDITOS Y SERVICIOS MÚLTIPLES A TRAVÉS DE PERSONAS FÍSICAS O MORALES	COOPERATIVA DE AHORROS CRÉDITOS Y SERVICIOS MÚLTIPLES ANGELINA COOPALINA	555676
E/2019-17906	19/7/19	COOPERATIVA DE AHORROS, CRÉDITOS Y SERVICIOS MÚLTIPLES MAS QUE UN PRESTAMOS ESPERANZA RD COOPMASESPERANZA RD	INCENTIVAR EL EMPRENDURISMO EN PEQUEÑOS Y MEDIANOS EMPRESARIOS. ESTIMULAR EL HABITO DE DEPÓSITOS DE AHORROS ENTRE LOS SOCIOS.	ALEXANDRA NUÑEZ DE LEON	556553
E/2019-28278	9/7/19	COPETE BARBER ROOM	PELUQUERÍA Y BARBERÍA EN GENERAL, CORTE DE PELO, MANICURA, PEDICURA Y VENTAS DE TODO TIPO DE PRODUCTOS PARA EL PELO.	JULIO ANGEL PEREZ MARIA.	555319
E/2019-30181	22/7/19	CORAL CLIFFS RESIDENCES	PROYECTOS TURÍSTICO Y URBANÍSTICO DE EDIFICIOS PARA APARTAMENTOS DE USO RESIDENCIAL	FRANCISCA ESTELA RODRIGUEZ RODRIGUEZ, JENRRY ANTONIO MOREL VERAS	556811
E/2019-26228	12/7/19	CORNEX	FABRICACIÓN Y DISTRIBUCIÓN DE PRODUCTOS FARMACÉUTICOS.	GEFARCA, INDUSTRIA FARMACEUTICA PEREZESPINOSA, S.R.L. (GEINFAPER)	556152
E/2019-23888	7/6/19	CORPORACION 50505	ADQUIRIR POR COMPRA O POR APORTE EN NATURALEZA SOLARES Y/O VILLAS TURÍSTICAS CON EL PROPÓSITO DE DESARROLLARLOS, ARRENDARLOS Y/O ENTREGARLOS EN ADMINISTRACIÓN A FINES TURÍSTICOS.	CORPORACIÓN 50505, S.R.L.	555341
E/2019-28529	15/7/19	CORPORACION WINGINC ALITAS	PREPARACION, VENTA, DISTRIBUCION Y COMERCIALIZACION DE COMIDAS Y BEBIDAS DE TODO TIPO, ORGANIZACION DE EVENTOS SERVICIOS DE CATERING	ERNESTO IVAN CAAMAÑO TAWIL	556085
E/2019-27844	11/7/19	CORPOREA RD	IMPORTACIÓN, VENTA Y DISTRIBUCIÓN DE PRODUCTOS MÉDICOS.	AMNY MIGUELINA ACOSTA THEN	555659
E/2019-29791	18/7/19	CORREAS TRANSPORTADORA CORRETRAN	COMPRA, VENTA Y SERVICIOS EN GENERAL A CORREAS TRANSPORTADORAS.	CORREAS TRANSPORTADORA, S.R.L.	556560
E/2019-28087	8/7/19	COSERIMEEGSA BANK	SERVICIOS DE PRÉSTAMOS: PERSONALES, INMOBILIARIO, PARA VEHÍCULOS, REMODELACIÓN, CONSTRUCCIÓN PERSONAL, PRÉSTAMOS CON GARANTÍAS, FINANCIAMIENTOS DE PROYECTOS INMOBILIARIOS, PRÉSTAMOS AGROINDUSTRIALES, GANADEROS, FACTURING; ASESORÍAS FINANCIERAS	SANTIAGO GARCIA JIMENEZ	556186
E/2019-30041	19/7/19	COSMELAB BELLEZA IDEAL	LABORATORIO FABRICANTE DE PRODUCTOS DE BELLEZA.	ILIANA MERCEDES OLIVERO RIVERA	556639
E/2019-28989	12/7/19	COSMOPOLITAN MEDICAL CENTER	INSTALACIÓN Y EXPLOTACIÓN DE ESTABLECIMIENTOS ASISTENCIALES, SANITARIOS Y CLÍNICAS MÉDICAS, QUIRÚRGICAS Y DE REPOSO.	COSMOPOLITAN MEDICAL CENTER, S.R.L.	555851
E/2019-29940	19/7/19	COSTA INDIGO	IMPORTACIÓN, COMERCIALIZACIÓN Y VENTA DE MUEBLES, ACCESORIOS Y EFECTOS PARA EL HOGAR. REALIZAR TODAS LAS ACTIVIDADES CIVILES, COMERCIALES, FINANCIERAS, MOBILIARIAS E INMOBILIARIAS QUE SE RELACIONES DIRECTAMENTE CON DICHO OBJETO O QUE SEAN SUSCEPTIBLES DE FACILITAR SU CONTINUIDAD O EXPANSIÓN.	COSTA INDIGO, S.R.L.	556563
E/2019-29143	15/7/19	COSTABAY	PROYECTO INMOBILIARIO TURÍSTICO, VENTA, RENTA Y ADMINISTRACIÓN DE PROPIEDADES INMOBILIARIAS TURÍSTICAS, ASÍ COMO TODA ACTIVIDAD RELACIONADA CON EL OBJETO INICIAL.	IROSCA GONZALEZ DIAZ	556028
E/2019-23976	9/7/19	COUNT HIGHT INVESTMENTS	INVERSIONES EN PROYECTOS TURÍSTICOS, COMERCIALES, INMOBILIARIO, AGROPECUARIOS Y DE VIVIENDA.	DIEGO AGUAYO FERNANDEZ	555370
E/2019-28500	10/7/19	COVENTTRYSD INVESTMENT GROUP	ESTABLECER, ASESORAR, GESTIONAR, EFECTUAR Y/O IMPLEMENTAR INVERSIONES EN PROYECTOS COMERCIALES, INMOBILIARIOS, TURÍSTICOS O INDUSTRIALES EN GENERAL.	NILKA ELIZABETH ABREU CASTILLO	555486
E/2019-29105	15/7/19	COYOCO	EMPRESA DE SERVICIOS TURISTICOS Y EXCURSIONES ECOLOGICAS	YOLANDE JUANITA LYON, CLAUDE YVON JEAN BOUVOT	555935
E/2019-3407	9/7/19	CPN BARRIO EL TAMARINDO, SABANETA, SANTIAGO RODRIGUEZ	BRINDAR SERVICIOS DE SALUD EN EL ÁREA DE MEDICINA GENERAL, PROGRAMA PREVENCIÓN CA CERVICOUTERINO, PROGRAMA PREVENCIÓN CA DE MAMA	SERVICIO REGIONAL DE SALUD CIBAO OCCIDENTAL	555337
E/2019-3435	9/7/19	CPN BARRIO LA CURVA DE BUBULAO	BRINDAR SERVICIOS DE SALUD EN EL ÁREA DE MEDICINA GENERAL, PROGRAMA PREVENCIÓN CA CERVICOUTERINO, PROGRAMA PREVENCIÓN CA DE MAMA	SERVICIO REGIONAL DE SALUD CIBAO OCCIDENTAL	555289
E/2019-3430	9/7/19	CPN PARAJE LA YAGUA, VALVERDE	BRINDAR SERVICIOS DE SALUD EN EL ÁREA DE MEDICINA GENERAL, PROGRAMA PREVENCIÓN CA CERVICOUTERINO, PROGRAMA PREVENCION CA DE MAMA	SERVICIO REGIONAL DE SALUD CIBAO OCCIDENTAL	555286
E/2019-30250	22/7/19	CRECER CENTRO ESTIMULACION TEMPRANA LUCAS 2:52	ESTIMULACIÓN TEMPRANA A NIÑOS MENORES DE 6 AÑOS, SALA DE TAREAS Y TALLERES DE ESTIMULACIÓN TEMPRANA Y PRENATAL.	FARLIN VANESSA DE LOS SANTOS MEJIA	556803
E/2019-27690	4/7/19	CRECEX BY FORCHUE	ELABORACIÓN, VENTA Y EXPORTACIÓN DE LÍNEAS DE PRODUCTOS PARA EL CUIDADO DEL CABELLO.	REYES AMADA FORCHUE DE LA CRUZ	555571
E/2019-29842	18/7/19	CRECIMIENTO Y EMPRENDIMIENTO DEL SUR, CREESUR	DESARROLLO DE PROYECTOS DE EMPRENDEDURISMO SOCIAL EJECUTADOS TRAS PROCESOS DE CAPACITACIONES, CONSULTORÍAS Y ASESORÍAS FINANCIERAS, DE FACTIBILIDAD DE NEGOCIO, CONTABLES, IMPOSITIVAS, LEGALES, LABORALES	JUANCA ARACELIS ALCÁNTARA BLANCO	556473
E/2019-29508	17/7/19	CREDIUNION	SERVICIOS FINANCIEROS: PRESTAMOS PERSONALES, COMERCIALES, INMOBILIARIOS, DE VEHÍCULOS.	JESUS MARIA JIMENEZ NUÑEZ	556325
E/2019-29838	18/7/19	CREEKLAKE CAPITAL	VENTA, ALQUILER Y CONSTRUCCIÓN DE BIENES INMUEBLES.	LUIS FERNANDO JULIAN CHALAS	556506
E/2019-22324	16/7/19	CRISEIDA BEAUTY SALON	SERVICIOS PARA CABELLO, PIEL Y UÑAS, MAQUILLAJE, TRATAMIENTOS PARA MANTENER Y EMBELLECER LA IMAGEN.	CRISEIDA BELTRE DE LA PAZ	556100
E/2019-29206	15/7/19	CRISPULO PEREZ & ASOCIADOS	CONTABILIDAD, ASESORÍA IMPOSITIVA CONSULTORIA.	DIGNA ANNETTE PEREZ ROJAS	555973
E/2019-30150	22/7/19	CROSSBOX TRAINING	SERVICIOS DE ENTRENAMIENTO PERSONAL, ACTIVIDADES DEPORTIVAS, RECREATIVAS, NUTRICIÓN Y BIENESTAR.	CRISBEL DEL CARMEN AQUINO CID, HEDI GABRIEL DIEZ TAVAREZ	556713
E/2019-29095	15/7/19	CROZIER	BIENES RAICES.	SUSAN ARELIS CABRERA NUÑEZ	555933
E/2019-28907	12/7/19	CRUZ NEST PROVIDERS	DESARROLLO INMOBILIARIO, PROMOCIÓN, VENTA Y ASESORÍA DE INVERSIÓN INMOBILIARIA.	RICARDO CRUZ ALMONTE	555858
E/2019-30179	22/7/19	CUNA GUARDERIA JARDIN DE LUCIERNAGAS	ES UN CENTRO DE DESARROLLO INFANTIL CREADO PARA EL CUIDADO DE BEBES Y NIÑOS. DONDE ELLOS RECIBIRAN ESTIMULACION TEMPRANA DESDE LOS PRIMEROS AÑOS DE EDAD.	WANDA CESARINA MEJIA CASTILLO	556797
E/2019-28025	23/7/19	CUOCO GRUPO GASTRONOMICO	PREPARACIÓN DE EVENTOS, FERIAS, COLOQUIOS Y PROMOCIONES, ASESORÍA GASTRONÓMICA, SERVICIO DE ALIMENTOS Y BEBIDAS, DISEÑO, DESARROLLO Y PRODUCCIÓN DE PROGRAMAS DE RADIO, TELEVISIÓN Y CUALQUIER OTRO MEDIO DE COMUNICACIÓN	ASHLEY MICHELLE INFANTE	556868
E/2019-30272	22/7/19	CUORE	SERVICIOS DE CAPACITACIONES,CHARLAS, CONFERENCIAS, TALLERES EN EL ÁREA DE LA SALUD Y MEDICINA, DESARROLLO DE APLICACIONES TECNOLÓGICAS, PRESTACIÓN DE PRIMEROS AUXILIOS PARA EVENTOS, CREACIÓN Y GESTIÓN DE REGISTROS MÉDICOS.	GIOVANNI JR TASSI, HECTOR ANTONIO SANDOVAL MERAN	556813
E/2019-28001	17/7/19	CV ELECTRODISEÑO	SERVICIOS DE INGENIERÍA ELÉCTRICA Y VENTA DE EQUIPOS DE AUTOMATIZACIÓN RESIDENCIAL Y COMERCIAL.	CARLOS MANUEL VALENCIA MORETA	556254
E/2019-30199	22/7/19	CYCLING NERDDO	DISTRIBUCIÓN DE ARTÍCULOS DE CICLISMO	FELIX MAYOBANEX ROJAS DEL ROSARIO	556735
E/2019-29951	23/7/19	D' LILLIETH VARIEDADES	VENTA ROPA DE PACA, ADEMAS IMPORTACIÓN, EXPORTACIÓN, FABRICACIÓN Y VENTA DE MUEBLES DEL HOGAR Y ELECTRODOMÉSTICOS.	DAMARIS ALTAGRACIA URBAEZ PEÑA	556843
E/2019-29180	17/7/19	D 'LIC. ESCOBOSO CUIDADO INFANTIL	SERVICIOS DE CUIDO INFANTIL, SALA CUNA, GUARDERÍA, SALA DE TAREA, MATERNAL, ESTIMULACIÓN TEMPRANA	MARCIA ESCOBOSO SANCHEZ	556267
E/2019-29118	16/7/19	D' ADABEL SPORT BAR	PREPARACIÓN Y VENTA DE TODO TIPO DE BEBIDAS.	ADOLFO ADABEL PEREZ UREÑA	556097
E/2019-22698	15/7/19	D AWMC 1A STYLE BOUTIQUE Y BILLIARDS	BOUTIQUE Y BILLIARDS BAR.	ANYELO WILFREDO MERCEDES CORDERO , LUIS ALEJANDRO VALDEZ SANTANA	555993
E/2019-28983	22/7/19	D' BANI ELECTRO MUEBLES	COMPRA Y VENTA DE ELECTRODOMÉSTICOS.	ROYNIS LEOPOLDO PEREZ POLANCO	556683
E/2019-28650	10/7/19	D' EMELY AUTO IMPORT	IMPORTACIÓN DE VEHÍCULOS USADOS. COMPRA Y VENTA DE VEHÍCULOS USADOS. VENTA DE SEGUROS DE VEHÍCULOS.	BERNIE & E AUTO IMPORT, S.R.L.	555705
E/2018-47797	19/7/19	D' GLOSEST SALON & BOUTIQUE	SERVICIOS DE SALÓN DE BELLEZA, CUIDADO DEL PELO Y CENTRO DE UÑAS Y VENTA DE PRENDAS DE VESTIR PARA DAMAS.	GLORIBEL MEDINA JIMENEZ	556573
E/2019-28247	15/7/19	D HALIDAY LIQUOR STORE	TIENDA DE BEBIDAS ALCOHÓLICAS.	REYES BELTRE GUERRERO	555926
E/2019-28540	17/7/19	D' LONNERIS UÑAS Y VARIEDADES.	SERVICIOS DE UÑAS ACRÍLICAS, VENTA DE ROPAS Y ACCESORIOS, CARTERAS, ZAPATOS, CORREAS Y AFINES.	NATHALIA NERIS FELIZ ALCANTARA	556360
E/2019-28150	8/7/19	D' NELKY EXCLUSIVIDADES	VENTA DE ROPA PARA DAMAS, CABALLEROS Y NIÑOS.	NELKY ALTAGRACIA MENDEZ VARGAS	555208
E/2019-28867	12/7/19	D' PELO POCAHONTAS	VENTAS DE PELO.	CORAL PELAEZ JIMENEZ	555732
E/2019-28656	10/7/19	D' ROCKA YORK	VENTA DE BEBIDAS ALCOHÓLICAS.	PEDRO ANTONIO ANDUJAR FELIZ	555673
E/2019-28671	15/7/19	D' ROMULA CAFETERIA	VENTA DE COMIDAS Y BEBIDAS.	ROMULA ZARZUELA ALCANTARA	556009
E/2019-27526	10/7/19	D' SAR ARTE CERAMICAS	VENTA DE PIEZAS DE CERAMICAS Y ARTICULOS RELACIONADOS CON LAS DECORACION DEL HOGAR EN DIFERENTES TIPOS DE OCACIONES.	MARIA DEL CARMEN SARANTE ALMONTE	555512
E/2019-28267	12/7/19	D' VICTOR MANUEL H. ACOSTA-DVH	SERVICIOS DE RESTAURANTE, CAFETERÍA, PANADERÍA Y REPOSTERÍA.	VICTOR MANUEL HEREDIA ACOSTA	555821
E/2019-29307	16/7/19	D Y EXTERMINATING CONTROL DE PLAGAS	CONTROL DE PLAGAS EN GENERAL Y FURMIGACION EN GENERAL	DENSILIS FRANCISCO TORIBIO	556046
E/2019-28710	11/7/19	D`YARA MAKE UP CENTER	SERVICIOS DE SALÓN DE BELLEZA.	JARA MARGARITA NAUT, LEANDRO ANTONIO REYNOSO	555658
E/2019-29332	16/7/19	D´ DARWIN COMERCIAL	VENTA DE ELECTRODOMÉSTICOS Y ARTÍCULOS PARA EL HOGAR.	DARWIN MARCIANO PEREZ THEN	556107
E/2019-30202	22/7/19	DA CANA REAL STATE	BIENES RAICES.	DIANDRA LEONIDES AGUILO VALENTIN	556734
E/2019-24520	16/7/19	DACREATIONS	DISEÑO Y CONFECCIÓN DE INDUMENTARIAS, PRENDAS DE VESTIR Y TODO TIPO DE ACCESORIOS Y CALZADOS.	DIEGO ALEJANDRO ALONZO ROQUES	556150
E/2019-28591	10/7/19	DAD & PATNERS GROUP	DISEÑO DE PROYECTOS Y CONSTRUCCIONES.	JHOAN ALEXANDER DITREN HERRERA, MARIO DONATO	555525
E/2019-28493	22/7/19	DADONIN KITCHEN BAR	IMPORTACIÓN, EXPORTACIÓN, COMPRA Y VENTA AL POR MAYOR Y DETALLE DE TODO TIPO DE ALIMENTOS Y BEBIDAS, EQUIPOS DE COCINA, TECNOLÓGICOS Y MECÁNICOS, SERVICIOS DE BAR, CAFETERÍA, RESTAURANTE Y HOTELERÍA EN GENERAL.	ELVIS DADONIN CONTRERAS DE LOS SANTOS	556781
E/2019-21283	18/7/19	DANCEP GIFT BALLOONS	DECORACIÓN Y ORGANIZACIÓN DE EVENTOS	JOSE DANIEL CEPEDA SORIANO	556431
E/2019-28268	9/7/19	DANIELLE & MICHAEL	BIENES RAÍCES, COMERCIO DE HOTELES Y RESTAURANTES Y PROYECTOS TURÍSTICOS EN GENERAL.	DANIELLE & MICHAEL, S.R.L.	555681
E/2019-27367	11/7/19	DARABBY'S TAKE OUT	DESAYUNOS PERSONALIZADOS, ALMUERZOS, BOCADILLOS DULCE Y SALADOS, PLATO DEL DÍA, JUGOS NATURALES, BEBIDAS NO ALCOHÓLICAS, ORGANIZACIÓN DE EVENTOS, COMESTIBLES CONGELADOS Y VENTA DIVERSAS DE COMESTIBLES.	ROSELIA AQUINO SOTO	555567
E/2019-29026	12/7/19	DARO CONSULTORES CONTABLES & LEGALES	SERVICIOS DE CONTABILIDAD GENERAL, IMPOSITIVA Y DERECHO.	ROBERTO ANTONIO LIRIANO FULCAR	555880
E/2019-29032	12/7/19	DATAGESTORES DOMINICANA DAGESDOM	CONSULTORÍA DE TECNOLOGÍAS DE LA INFORMACIÓN, DESARROLLO DE SOFTWARE, ALQUILER Y VENTA DE EQUIPOS COMPUTACIONALES, REDES DE DATOS, CENTRALES TELEFÓNICAS Y CCTV.	IVAN MARIO CRUZ ILDEFONSO	555882

[210] EXP.	[220] SOL. FECHA	[561] NOMBRE COMERCIAL	[510] ACTIVIDAD	[730] SOLICITANTE	[111] REGISTRO
E/2019-30375	23/7/19	DATALYTICS	CONSULTORÍA Y ASESORÍA CORPORATIVA, RIESGOS EMPRESARIALES, BUSINESS INTELLIGENCE, BIG DATA, SOCIAL MEDIA.	JUAN RAMON GUERRERO SUAZO	556867
E/2019-28719	11/7/19	DE LA FINCA RACH	EXPENDIO DE COMIDAS Y BEBIDAS.	SILVERIO SANTIAGO FERREIRA PEREZ	555713
E/2019-28514	10/7/19	DE TODO REPUESTO CAIMARES	VENTA DE REPUESTOS DE VEHÍCULOS EN GENERAL.	KELVIN MARTE CAIMARES	555496
E/2019-25472	22/7/19	DECO NATURAL CORALINA & MAS-YORLENI	VENTA DE MÁRMOL Y PIEDRAS DECORATIVAS.	YORLENI VANESSA RIVERA OBISPO	556698
E/2019-29080	15/7/19	DECODIFICANDO	COMUNICACIÓN, DEBATE Y GESTIÓN DE PROYECTOS; ASESORÍA EN PROYECTOS ARTÍSTICOS; ASESORÍA LEGAL; Y A LA GENERACIÓN DE NOTICIAS DE ENTRETENIMIENTO, CULTURA, SOCIEDAD Y POLÍTICA.	RAMON SANCHEZ	556022
E/2019-24689	9/7/19	DECOVALI	SERVICIOS DE CONSTRUCCIÓN Y BIENES RAÍCES.	AMIN ABEL ABAD MERCEDES	555343
E/2019-29913	19/7/19	DEFLOTO 3	COMPRA, VENTA, TENENCIA, DE BIENES INMUEBLES Y EL DESARROLLO DE EMPRESAS INMOBILIARIAS DE CONSTRUCCIÓN DE VIVIENDAS Y OTRAS EDIFICACIONES PROPIAS DE SER OFERTADAS EN EL MERCADO INMOBILIARIO.	MICHEL BRUKIRER	556529
E/2019-28021	8/7/19	DEL VILLAR MARCANO & ASOC.	CONSTRUCCIONES Y EDIFICACIONES, AGRIMENSURAS, TASACIONES Y BIENES RAÍCES.	JOSE MIGUEL DEL VILLAR MARCANO, YENDY DAMARIS FIGUEROA MATIA	555163
E/2019-20301	23/7/19	DELAGRO DOMINICANA	PRODUCCIÓN Y COMERCIALIZACIÓN DE PRODUCTOS AGRÍCOLAS.	JAIME RAFAEL PERALTA FERNÁNDEZ	556850
E/2019-28215	9/7/19	DELIGENCIAS EXPRESS	SERVICIO DE MENSAJERÍA, SERVICIO DE DELIVERY, SERVICIOS DE TRANSPORTE Y CARGA.	JOSÉ ANTONI ENCARNACION DIAZ	555261
E/2019-28969	12/7/19	DENGER.RD	ASISTENCIA ODONTOLOGICA, ORTODONCIA, ESTETICA DENTAL, BLANQUEAMIENTO, IMPLANTES, DISEÑO DE SONRISA, VENTA Y ALQUILER DE MATERIALES QUIRURGICOS Y ODONTOLOGICOS.	GERARDO MANUEL MENDEZ COLMENAREZ	555836
E/2019-23742	11/7/19	DEPORTIVO VISTA AL VALLE	CLUB DEPORTIVO QUE VELA POR EL DESARROLLO DEPORTIVO, CULTURAL Y PERSONAL DE SUS ATLETAS, ENFOCADO PRINCIPALMENTE EN LA PRÁCTICA DEL BALOMPIÉ.	ANNEURY RAFAEL VASQUEZ PEREIRA	555578
E/2019-29151	15/7/19	DERIVÉ TRAVEL AGENCIA DE VIAJES Y EVENTOS	AGENCIA DE VIAJES, TOUR OPERADOR Y ORGANIZACIÓN DE TODO TIPO DE EVENTOS, SERVICIOS, PROMOCIÓN Y COMERCIALIZACIÓN DE TODO TIPO DE PROMOCIÓN Y ACTIVIDADES TURÍSTICAS, ASÍ COMO FERIAS Y EVENTOS DE TURISMO.	ANA DILIA DE LA CRUZ PEÑA	556306
E/2019-28160	8/7/19	DESARROLLO TURISTICO DE BUEN HOMBRE (DTBH)	CONSTRUCCION, EJECUCION, DESARROLLO, OPERACION Y PROMOCION, COMPRA, VENTA, ALQUILER, MANTENIMIENTO DE BIENES MUEBLES E INMUEBLES EN ZONAS URBANAS Y RURALES	DIONISIO ARTURO PAULINO ORTIZ	555433
E/2019-26326	10/7/19	DESARROLLO URBANO DESURCA	COMPRA, VENTA, REPARACIÓN Y CONSTRUCCIÓN DE INMUEBLES.	DESARROLLO URBANO, S.R.L.	555421
E/2019-26513	9/7/19	DESARROLLOS BOSQUINO	INVERSIÓN, ADQUISICIÓN, PROMOCIÓN, CONSTRUCCIÓN, DESARROLLO, EXPLOTACIÓN, VENTA Y FINANCIAMIENTO DE BIENES RAÍCES, TÍTULOS, INSTRUMENTOS COMERCIALES, INMUEBLES, ACTIVOS, ACCIONES Y OTRAS ACTIVIDADES CONEXAS CON ESTE OBJETO.	MANUEL JOAQUIN TADEO SOCIAS CRUZ	555348
E/2019-28478	10/7/19	DESDE EL ESTADIO	TRANSMISIÓN RADIAL DE INFORMACIÓN, ESTADÍSTICAS, COMENTARIOS, Y PRESENTACIÓN DE JUEGOS DEPORTIVO, DANDO LA INFORMACIÓN AL DETALLE DE TODOS LOS SUCESOS Y ACTUALIZACIONES PARA QUE EL OYENTE ESTÉ INFORMADO EN EL DEPORTE QUE SE ESTARÁ TRANSMITIENDO.	RAMON DURAN FACENDA, FRANCISCO ANTONIO PEGUERO DE LOS SANTOS	555490
E/2019-29243	15/7/19	DESIREE GIL ALJADE HANDMADE	VENTA DE TODO TIPO DE BISUTERÍA Y ELABORACIÓN DE ACCESORIOS PERSONALIZADOS Y HECHO A LA MEDIDA SEGÚN LOS GUSTOS DEL CLIENTE.	DESIREE ARIAS GILL	555972
E/2019-29857	23/7/19	DESTINATION EVENTS BELFAST-DEB	TURISMO EN GENERAL, VIAJES, EXCURSIONES, FIESTAS, PLANIFICACIÓN DE EVENTOS.	ANTHONY EDUARDO SHAPER PRIETO, RYAN WILLIAM SWAIL	556810
E/2019-24271	22/7/19	DI' MAXX IMPORT & EXPORT	IMPORTACIÓN Y VENTA AL POR MAYOR DE PRODUCTOS DE CONSTRUCCIÓN DE COCINA.	ERNESTO DÍAZ, NELSON OLAN VÉLEZ	556855
E/2019-29350	16/7/19	DIAGNOSTICO MEDICO DRES. SUAREZ CANELA	CONSULTAS MÉDICAS, INTERNAMIENTO, CIRUGÍA, PARTOS, ASÍ COMO ESTUDIOS DIAGNÓSTICOS: LABORATORIO, RAYOS X, SONOGRAFÍAS, TOMOGRAFÍAS, MONOGRAFÍAS Y TODO LO RELACIONADO CON EL ÁREA MÉDICA.	DIAGNOSTICO MEDICO DRES. SUAREZ CANELA, S.R.L.	556070
E/2019-28699	11/7/19	DIAZ SOSA INVERSIONES	PRESTAMOS PERSONALES, HIPOTECARIOS, MOBILIARIOS E INMOBILIARIO Y BIENES RAÍCES EN GENERAL COMPRA Y VENTA DE MUEBLES E INMUEBLES	CARLOS ALBERTO DIAZ DOMINGUEZ, KELIN GERARDO SOSA PEÑA	555709
E/2019-28527	12/7/19	DIEMTRAVELS	BRINDAR INFORMACIÓN, ASESORÍAS Y SERVICIOS TURÍSTICOS, A NIVEL NACIONAL E INTERNACIONAL, VENTAS DE PAQUETES TURÍSTICOS, VENTAS DE BOLETOS AÉREOS Y CRUCEROS, RESERVACIONES DE HOTELES NACIONALES E INTERNACIONALES, SEGUROS DE VIAJES, GIRAS, EXCURSIONES Y ACTIVIDADES AFINES.	KARINA FELIZ MONTAÑO	555768
E/2019-29693	19/7/19	DIGITAL DIAGNOSTIC CENTER DRA. ADALGISA SANTOS	CENTRO DE RADIOGRAFÍA DIGITALES DE TODAS PARTES DEL CUERPO DE ESTUDIOS E INTERPRETACIONES RADIOGRÁFICO .	ADALGISA YOLEINY SANTOS TAVERAS	556564
E/2019-29527	17/7/19	DINORIS CERDA LUNA & ASOCIADOS	PRESTACIÓN DE SERVICIO DE AUDITORIA, CONTABILIDAD Y CONSULTORIA IMPOSITIVA.	DINORIS CERDA LUNA & ASOCIADOS S.R.L	556331
E/2019-27328	18/7/19	DIOS PROVEERA RENT-A-CAR	SERVICIOS DE RENTA DE VEHÍCULOS DE MOTOR.	FRANTZIA ORELIEN	556460
E/2019-26024	15/7/19	DIOSIRIS TRAVEL	SERVICIOS TURÍSTICOS, RESERVACIONES DE HOTELES, EXCURSIONES Y VENTA DE BOLETOS AÉREOS.	VICTORIA BRITO ABAD	555952
E/2019-28159	12/7/19	DIOSMAR FOTOGRAFIA Y EVENTOS	FOTOGRAFÍAS, DECORACIÓN DE EVENTOS, ALQUILER DE TRAJES, VENTA DE MATERIAL FOTOGRÁFICO	MARIBEL CABRAL DE DIAZ, DIONELLYS OVALLES ACOSTA	555763
E/2019-28312	9/7/19	DISADAKA	VENTA DE EQUIPOS Y ARTÍCULOS FERRETEROS Y PARA LA CONSTRUCCIÓN.	ORLANDO ALBERTO MEDRANO POLANCO	555381
E/2019-29202	15/7/19	DISEVDOM	SERVICIOS DE CONSTRUCCIÓN Y EDIFICACIONES DE OBRAS CIVILES. CONSULTORÍA, DISEÑOS Y EVALUACIONES DE OBRAS CIVILES. SERVICIOS PROFESIONALES EN GENERAL EN EL ÁREA DE LA INGENIERÍA CIVIL.	EMMANUEL REYES GAUTREAUX, STENDHAL GUAROA RAMÍREZ VICIOSO	555959
E/2019-22638	17/7/19	DISOCA DOMINICANA	ALQUILER DE EQUIPOS Y MAQUINARIA PESADA.	CONSTRUCTORA DÍAZ MORA, S.R.L.	556198
E/2019-26619	19/7/19	DISTRIBUIDORA BOSCA	COMPRA, VENTA Y DISTRIBUCIÓN DE PRODUCTOS COMESTIBLES Y ARTÍCULOS PLÁSTICOS PARA EL HOGAR.	CLAUDIA LOMBERT DE HIDALGO	556535
E/2019-29236	15/7/19	DISTRIBUIDORA CHECO DURAN	COMERCIALIZACIÓN DE COMPRA Y VENTA DE ALIMENTOS COMESTIBLES Y BEBIDAS ALCOHÓLICAS.	LUZ CLARIBEL CHECO DURAN	555975
E/2019-27301	9/7/19	DISTRIBUIDORA DE HUEVOS YORDAN	VENTAS DE HUEVOS AL POR MAYOR Y AL DETALLE.	MARTIN DANIEL GARCIA MENCIA	556145
E/2019-28727	11/7/19	DISTRIBUIDORA DE MARISCOS MARMOLEJOS	VENTA DE TODO TIPO DE MARISCO.	BONAFIDES GUARIONEX MARMOLEJOS MENDEZ	555717
E/2019-29035	12/7/19	DISTRIBUIDORA DE POLLO DON JAVIER	CRIANZA, VENTA, COMPRA, DISTRIBUCIÓN, EXPORTACIÓN E IMPORTACIÓN DE POLLOS	BRADIMIRO DE JESUS FIGUEROA	556356
E/2019-29383	16/7/19	DISTRIBUIDORA DIGRAZ	IMPORTACIÓN, COMERCIALIZACIÓN, DISTRIBUCIÓN DE PRODUCTOS Y MERCANCÍAS HOTELERA.	MANUELA JOSMAYRA CASTILLO DE GRACIA	556168
E/2019-29239	15/7/19	DISTRIBUIDORA FARMACEUTICA BLONDINE Y ANDRE	DISTRIBUCIÓN Y VENTA DE PRODUCTOS FARMACÉUTICOS Y COSMÉTICOS.	ANDRE BALAN, BLONDINE BALAN CHARLES	556427
E/2019-27798	10/7/19	DISTRIBUIDORA FARMACEUTICA DIFASA	COMPRA Y VENTA PRODUCTOS FARMACÉUTICOS.	ISAAC OTHONIEL MENDEZ RAMOS	555522
E/2019-15432	9/7/19	DISTRIBUIDORA FRANGELL	VENTA DE PRODUCTOS DE BELLEZA, TALES COMO, COSMÉTICOS Y PRODUCTOS CAPILARES.	FRANGEL AURELIO RODRIGUEZ TEJADA	555338
E/2019-28573	10/7/19	DISTRIBUIDORA FREE MARKETING PAULINO NUÑEZ	DISTRIBUCIÓN Y VENTA DE PRODUCTOS DE CONSUMO MASIVOS TALES COMO COMESTIBLES, BEBIDAS, DESECHABLES, CHUCHERÍAS, DETERGENTE, PRODUCTOS COSMÉTICOS, PRENDAS DE VESTIR, ESCOLARES, ACCESORIOS Y DEMÁS RELACIONADOS.	CARMELO NUÑEZ ESPINAL, OLIVER ANTONIO PAULINO UREÑA	555639
E/2019-28205	12/7/19	DISTRIBUIDORA GLOBAL SOLACE	IMPORTACIÓN Y EXPORTACIÓN DE FRUTAS, VEGETALES Y PRODUCTOS DEL AGRO EN GENERAL; IMPORTACIÓN, EXPORTACIÓN Y COMERCIALIZACIÓN DE EQUIPOS Y MAQUINARIAS AGRÍCOLAS, SISTEMAS DE CULTIVO, RIEGO, FERTILIZANTES; REPRESENTACIÓN DE EMPRESAS EN EL SECTOR AGRÍCOLA	JOSE IGNACIO ACERO RUIZ	555820
E/2019-30075	19/7/19	DISTRIBUIDORA MIDDEN	IMPORTACIÓN, EXPORTACIÓN, COMPRA, VENTA Y DISTRIBUCIÓN DE TODO TIPO DE ARTÍCULOS DEL HOGAR, PLÁSTICOS, JUGUETERIA, CRISTALERÍA, MOBILIARIO PARA OFICINAS, MATERIALES DE CONSTRUCCIÓN, ARTÍCULOS DEPORTIVOS Y EQUIPOS TECNOLÓGICOS.	ALEXANDRA ALTAGRACIA NUÑEZ LOPEZ	556652
E/2019-27744	4/7/19	DISTRIBUIDORA PEDRO JOSE ABREU RODRIGUEZ	COMPRAS Y VENTAS DE PRODUCTOS DESECHABLES Y ALIMENTICIOS.	PEDRO JOSE ABREU RODRIGUEZ	556138
E/2019-28772	11/7/19	DISTRIBUIDORA VALBROS PHARMA	DISTRIBUCIÓN, IMPORTACIÓN, EXPORTACIÓN, ENVASE, PROMOCIÓN, VENTA Y COMERCIALIZACIÓN EN GENERAL DE: PRODUCTOS FARMACÉUTICOS, VETERINARIOS E HIGIÉNICOS; SUSTANCIAS DIETETICAS PARA USO MEDICO, ALIMENTOS PARA BEBES, DESINFECTANTES Y PRODUCTOS PARA LA DESTRUCCIÓN DE ANIMALES DAÑINOS	EDUARD RAMON VALDEZ VALDEZ, WELLINGTON JOSE VALDEZ VALDEZ, ISABEL MARIA RAMIREZ ORTEGA	555979
E/2019-28848	11/7/19	DISTRICO	IMPORTACIÓN Y DISTRIBUCIÓN DE ALIMENTOS Y BEBIDAS.	TEOFILO ANDRES LAMA REYES	555849
E/2019-28349	17/7/19	DISTRITO N! LINGJO	GESTIÓN Y EJECUCIÓN DE PROGRAMAS Y PROYECTOS DE CREATIVIDAD, INNOVACIÓN, CULTURA, MEDIOAMBIENTE, ECONOMÍA, MOVILIDAD, INFRAESTRUCTURA, DESARROLLO LOCAL, TURÍSTICO, VIDA SALUDABLE, RECICLAJE	CHING LING HO SHUM, JOSE DOMINGO CONTRERAS GUERRERO	556344
E/2019-28082	22/7/19	DISTRUBUIDORA FENEYALI	ELABORACIÓN Y COMERCIALIZACIÓN DE PRODUCTOS DE CABELLO.	FELIX NEFTALI RAMIREZ MORILLO	556776
E/2019-28909	12/7/19	DKCLIP OFFICE SUPPLIES	COMERCIALIZACIÓN Y COMPRA DE MATERIALES GASTABLES DE OFICINA, UNIVERSITARIOS Y ESCOLARES, PAPELERÍA, EQUIPOS Y MAQUINARIAS: TECNOLOGÍA INFORMÁTICA, COMUNICACIÓN, EQUIPOS DE USO EN OFICINAS.	GEISHA MARGARITA DE JESUS BAUTISTA	555777
E/2019-28843	11/7/19	DMYL INVERSIONES	DEDICARSE PRINCIPALMENTE A LA EXPLOTACIÓN DE LA RAMA INMOBILIARIA Y TODA ACTIVIDAD INHERENTE A BIENES RAÍCES, ASESORÍA INMOBILIARIA EN LA COMPRA Y VENTA DE O ARRENDAMIENTOS DE INMUEBLES EN GENERAL O PARTE DE ELLOS	LINDA EMILIA SUBERO BRICEÑO	555749
E/2019-29548	17/7/19	DOCEM 19	SERVICIOS DE ASESORÍA Y CONSULTORIA EN LOS PROCESOS SOCIALES, ECONÓMICOS Y POLÍTICOS	DOMINGA CECILIA RIVERA DE CLIME	556277
E/2019-29931	19/7/19	DOCENTE EMPRENDE	FUNDACIÓN SIN FINES DE LUCRO DOCENTE EMPRENDE TIENE COMO OBJETIVOS PRINCIPALES, PROMOVER LA MEJORA DE LA EDUCACIÓN Y EL DESARROLLO DE LAS CAPACIDADES DEL PROFESIONAL DOCENTE, FOMENTANDO LA EXCELENCIA EDUCATIVA.	ROSALIZ MARIEL CALDERON MEJIA DE MONANCI	556521
E/2019-28713	11/7/19	DOLBER CORPORATION	PROMOCIÓN, DESARROLLO, ADMINISTRACIÓN, MANEJO Y ASESORÍA DE EMPRESAS Y PROYECTOS TURÍSTICOS, ASÍ COMO LA CONSTRUCCIÓN, COMPRA, VENTA E INVERSIONES EN HOTELES, RESORTS Y COMPLEJOS TURÍSTICOS, TALES COMO: VILLAS, APARTAMENTOS, CAMPOS DE GOLF Y CLUBES.	YUMAILA SABBAGH KHOURY DE SANTANA	555649
E/2019-29607	18/7/19	DOLLS FOREVER RECOVERY HOUSE E.Y.C	SERVICIOS DE ENFERMERÍA, CUIDADOS POSTOPERATORIOS, MASAJES CORPORALES, FACIALES, CUIDADOS DE LA PIEL, TERAPIAS FÍSICAS, SPA.	ERIKA YORDANA DE LA CRUZ	556355
E/2019-27943	5/7/19	DOMINICAN GOLDEN LEAVES	CULTIVO DE TABACO, PROCESAMIENTO Y ACONDICIONAMIENTO DE LA HOJA DE TABACO, EXPORTACIÓN DE TABACO Y HOJA DE TABACO, ACONDICIONAMIENTO Y EXPORTACIÓN DE MATERIAS PRIMAS PARA LA FABRICACIÓN DE PUROS, CIGARROS Y CIGARRILLOS.	JOSE DOLORES TAVAREZ TAVAREZ, MIGUEL ANTONIO NUÑEZ DIAZ, MIGUEL ANTONIO NUÑEZ MENDEZ	555767
E/2019-28368	9/7/19	DOMINICAN REPUBLIC GOLDBERG MOTORS	IMPORTAR MOTORES.	SYED ARJAMAND BUKAHRI	555824
E/2019-28421	10/7/19	DOMINICANA POST	SERVICIO DE PERIODICO DIGITAL.	MARIA CRISTINA RODRIGUEZ	555392
E/2019-27229	9/7/19	DOMO TRACK	INSTALACIÓN DE CÁMARAS, GPS Y SERVICIOS DE TECNOLOGÍA EN GENERAL.	OSIRIS RAFAEL GOICO CASTILLO, PEDRO ANTONIO MARTE SANTO	555304

[210] EXP.	[220] SOL. FECHA	[561] NOMBRE COMERCIAL	[510] ACTIVIDAD	[730] SOLICITANTE	[111] REGISTRO
E/2019-29576	17/7/19	DON MO PRODUCTOS AGRÍCOLAS	PRODUCCIÓN Y VENTA DE PRODUCTOS AGRÍCOLAS, ACTIVIDADES AGRÍCOLAS Y COMERCIALES EN GENERAL.	MOZART EMILIO DE LÁNCER SÁNCHEZ	556321
E/2019-28928	12/7/19	DOP BOOT TRAINING	IMPARTIR PROGRAMAS DE CAPACITACIÓN A NIVEL TÉCNICO EN EL ÁREA DE LA TECNOLOGÍA DE LA INFORMACIÓN Y COMUNICACIONES (TIC'S), ARTES VISUALES, OFIMÁTICA, TODAS ELLAS ENFOCADAS AL EMPRENDEDURISMO.	BIRMANIA GERMAN JIMENEZ, MIGUEL AQUILES NINA JAVIER	556023
E/2019-28628	10/7/19	DOVARCO	INVERSIONES EN EL SECTOR CONSTRUCCIÓN, BIENES RAÍCES DE TURISMO Y COMERCIALES; INGENIERÍA CIVIL, DISEÑO Y CONSTRUCCIÓN; SUPERVISIÓN DE OBRAS, MOVIMIENTOS DE TIERRA, TRANSPORTE	CARLOS RAFAEL NIVAR COSTE	555617
E/2019-29837	22/7/19	DOWNTOWN REAL ESTATE DOWREST	INTERMEDIACIÓN Y PARTICIPACIÓN DIRECTA EN ALQUILER, COMPRA Y VENTA DE PROPIEDADES INMOBILIARIAS, PARTICIPAR EN PROYECTOS INMOBILIARIOS, EN CALIDAD DE PROMOTORES O INVERSIONISTAS, GESTIONAR LA COMPRA Y VENTA DE TERRENOS, ADMINISTRACIÓN DE CONDOMINIOS.	JEANCARLOS ALBERTO RAMIREZ MARCHENA	556748
E/2019-28562	12/7/19	DR.ACCESORY SGA	VENTAS Y DISTRIBUCIÓN DE ACCESORIOS Y EQUIPOS MÉDICOS PARA TODO EL PERSONAL DEL SECTOR SALUD.	PADIERS SEVERINO GONZALEZ	555839
E/2019-28874	12/7/19	DRAF-CARFIX	TALLER DE MECÁNICA, VENTA, REPARACIÓN Y SERVICIOS DE DESABOLLADURA Y PINTURA, EXPORTACIÓN E IMPORTACIÓN DE TODO TIPO DE PIEZAS DE VEHÍCULOS NUEVOS Y USADOS.	ARMANDO ESPINAL POLANCO	555783
E/2019-29827	22/7/19	DRAID REAL ESTATE	ACTIVIDADES INMOBILIARIAS, RENTA Y VENTAS DE PROPIEDADES, PROMOCIÓN Y MERCADEO.	MANUEL DE JESUS DISLA RAMOS, ARTURO ENRIQUE SANCHEZ AVELINO	556760
E/2019-29787	18/7/19	DRIVI	SERVICIOS DE EDUCACIÓN VIAL CONECTANDO INSTRUCTORES DE MANEJO CON USUARIOS INTERESADOS EN APRENDER A CONDUCIR VEHICULOS LIVIANOS Y PESADOS. POR MEDIO DE PLATAFORMAS DIGITALES.	JOSE RAFAEL ORTIZ NUÑEZ	556478
E/2019-28655	10/7/19	DUMAXCIA	CONSTRUCCIONES DE EDIFICACIONES, VENTAS Y ALQUILERES DE PROPIEDADES INMOBILIARIAS, PRESTAMOS PERSONALES E HIPOTECARIOS, FINANCIAMIENTO DE VEHÍCULOS Y BIENES RAÍCES EN GENERAL.	DURAND BEICIA, MAX T HANDERSON	555671
E/2018-32865	15/7/19	DURANLUCIANO COMERCIAL	BALDOSAS PARA REVESTIMIENTO DE PISOS Y PAREDES Y ARTÍCULOS FERRETEROS.	ROSAURA LUCIANO GUZMAN DE DURAN	555938
E/2019-28112	10/7/19	EBECE ELECTRIC	EMPRESAS DEDICADA A LA ASESORÍAS, PROYECTOS Y COMERCIALIZACIÓN DE MATERIALES EN TODA LA RAMA ELÉCTRICA.	MARIA ALTAGRACIA OGANDO VALDEZ	555429
E/2019-29165	15/7/19	ECO GLASS SD	EMPRESA DEDICADA A LA FABRICACIÓN, PROMOCIÓN Y VENTA DE PRODUCTOS RECICLADOS INCLUYENDO MATERIAL DE CRISTAL Y OTROS SERVICIOS GENERALES.	KATHERINE ESTEVEZ CONCEPCION, RUBEN ELISUR SANCHEZ DEOGRACIA	556716
E/2019-28546	10/7/19	ECOIBÉRICA DOMINICANA	IMPORTACION Y VENTA DE PRODUCTOS PLASTICOS PARA EL HOGAR.	ECOIBERICA DOMINICANA, S.R.L.	555827
E/2019-29385	18/7/19	ECOMAYA	COMERCIALIZACIÓN DE PRODUCTOS AGRÍCOLAS.	FRANCISCO SOTO DE LA PAZ	556482
E/2019-28024	9/7/19	EDALGI SOLUTIONS INTERNATIONAL	ASESORÍA Y CAPACITACIÓN INDUSTRIAL, SUMINISTRO DE MATERIAL GASTABLE DE OFICINA, SUMINISTRO ELÉCTRICO, DISEÑOS INDUSTRIALES, RÓTULOS Y DISEÑOS GRÁFICOS, ALIMENTOS Y BEBIDAS.	ALVYN MANUEL CASTILLO PEÑA	555351
E/2019-29946	24/7/19	EDDY SANCHEZ CLORINADOR DEL CIBAO	CONSTRUCCIÓN Y MANTENIMIENTO DE PISCINA.	EDDY CUSTODIO SANCHEZ	556963
E/2019-28370	11/7/19	EDUARDO GARCIA FIGUEROA HERRERIA & REPUESTOS	HERRERIA EN GENERAL.	EDUARDO ANTONIO GARCIA FIGUEROA	555670
E/2019-27608	3/7/19	EEOO VAPER	VENTAS DE CIGARRILLOS ELECTRÓNICOS.	DELVIN ALONZO VALENZUELA	555189
E/2019-27460	15/7/19	EIDRY MEFE OFFICE	SERVICIOS DE PUBLICIDAD, PAPELERÍA Y SERVICIOS JURÍDICOS EN GENERAL.	GUELINTON SILVANO FELIZ MENDEZ	555932
E/2019-29313	16/7/19	EL BAÚL DE LAS REINAS SALON AND SPA	SALÓN DE BELLEZA: TODO TIPO DE SERVICIOS DE PEINADOS, ARREGLOS Y PROCESOS DEL PELO, ARREGLOS DE UÑAS, MASAJES, MAQUILLAJES Y OTROS.	OLIDIA RAFAELA FONSECA MEJIA	556051
E/2019-28856	17/7/19	EL BOTÓN TODO EN MERCERÍA Y MÁS	COMERCIALIZACIÓN, COMPRA, VENTA Y DISTRIBUCIÓN DE ARTÍCULOS DE MERCERÍA, BISUTERÍA, ADORNOS, ACCESORIOS, PAPELERÍA, ARTÍCULOS DE OFICINA, Y PARA CUMPLEAÑOS ;	GERALDINE MARMOLEJO MENDEZ	556667
E/2019-30263	22/7/19	EL CAFÉ FILMS	PRODUCCIÓN, EDICIÓN Y COMERCIALIZACIÓN DE OBRAS CINEMATOGRÁFICAS.	GUILLERMO CATENA MORENO	556752
E/2019-28239	9/7/19	EL CHAMO TRANSPORTE Y CARGO	TRANSPORTE DE CARGA TERRESTRE, MARÍTIMO Y AÉREO A NIVEL NACIONAL Y HACIA LOS ESTADOS UNIDOS Y VICEVERSA; SERVICIOS DE COURRIER DESDE ESTADOS UNIDOS HACIA LA REPÚBLICA DOMINICANA Y VICEVERSA	ISIDRO MIGUEL DIAZ JIMENEZ, RICARDO ANDRES CASTILLO TERRERO	555268
E/2019-25384	12/7/19	EL CHICHARRÓN DE TU MUJER	ESTABLECIMIENTO DE COMIDA Y VENTA DE BEBIDAS ALCOHÓLICAS.	RAFAEL ALFONSO TOLENTINO NAZARIO, PATRICIO LENIN MARTINEZ CASTILLO	555798
E/2019-27916	11/7/19	EL GUSTICO CRIOLLO	ELABORACIÓN Y VENTAS DE ALIMENTOS Y BEBIDAS, GESTIONES Y DESARROLLO TURÍSTICOS, COMERCIALIZACIÓN Y ADMINISTRACIÓN DE ASUNTOS TURÍSTICOS.	GARI OSCAR HERRERA CEDEÑO	555620
E/2019-30025	23/7/19	EL HIJO DEL MARIACHI	SERVICIOS DE MARKETING, SERVICIOS DE OBRAS IMPRESAS Y/O ELECTRÓNICAS, REPRESENTACIONES DE ARTISTAS PROFESIONALES Y ACTIVIDADES ARTÍSTICAS E INSTRUMENTOS AUDIO VISUALES.	GERÓNIMO RAFAEL PEÑA GONZÁLEZ	556962
E/2019-27741	4/7/19	EL MACIZO GUAYANES	ELABORACIÓN, DISTRIBUCIÓN Y VENTA DE COMIDAS Y ALIMENTOS. TALES COMO: CACHAPAS, PATACÓN, PEPITOS, AREPAS.	RICARDO ALBERTO PEGUERO CASADO, ALEXI RAFAEL RODRIGUEZ	555897
E/2019-30188	22/7/19	EL MUNDO DEL SALMON	VENTA DE SALMÓN.	VICTOR RICARDO DE LEON CABRAL	556800
E/2019-29761	18/7/19	EL MUNDO DEL VIDRIO ROSARIO	COMPRA Y VENTA DE VIDRIOS NUEVOS Y USADOS PARA VEHÍCULOS.	YANI LEIDY ROSARIO PADILLA	556596
E/2019-28724	11/7/19	EL SECRETO DE MAMA SULE	VENTA, FABRICACIÓN Y DISTRIBUCIÓN DE PRODUCTOS DE BELLEZA.	CLAUDIA ESTELA DE LA ROSA DE LA ROSA	555716
E/2019-28652	10/7/19	EL TOQUE DE QUEDA INFORMATIVO	PRODUCCIÓN, DIFUSIÓN DE RADIO Y TELEVISIÓN.	DANIEL PEÑA	555674
E/2019-26854	9/7/19	EL ZURDO Y SU CONJUNTO TÍPICO	SERVICIO MUSICAL Y/O GRUPO MUSICAL, REALIZACIÓN DE EVENTOS PRIVADOS, CONCIERTOS Y SERVICIOS PROFESIONALES DE MÚSICA	LUCAS DEL ROSARIO, LUIS ALBERTO DEL ROSARIO PAYANO	555308
E/2019-29399	16/7/19	ELECTRIC CABLE SERVICES SYSTEM ECSS.	SERVICIOS ELÉCTRICOS EN GENERAL.	JOSE STALIN BELLO GONZALEZ	556160
E/2019-29359	16/7/19	ELECTRICO BUYINANDO	VENTAS Y REPARACIÓN DE APARATOS ELÉCTRICOS	ANTONIO SANTIAGO ALCANTARA SANCHEZ	556086
E/2019-27375	11/7/19	ELECTRIMOVIL DURAN MEDRANO & ASOCIADOS	IMPORTACIÓN, COMERCIALIZACIÓN Y FINANCIAMIENTO DE VEHÍCULOS ELÉCTRICOS , REPUESTOS Y ACCESORIOS PARA LOS MISMOS, PRESTACIÓN DE SERVICIO PARA SU REPARACIÓN Y MANTENIMIENTO.	ANDRES DE JESUS DURAN BEATO	555688
E/2019-30194	22/7/19	ELECTRO LUZ INTERNACIONAL SPRD	IMPORTACIÓN, COMERCIALIZACIÓN Y VENTA, A POR MAYOR Y AL DETALLE DE EQUIPOS ELÉCTRICOS Y TODO LO RELACIONADO CON ILUMINACIÓN.	CARMELO MIGUEL OVIEDO FLORIAN	556736
E/2019-28734	11/7/19	ELECTROMUEBLES LA CASA DEL GABINETE	FABRICACIÓN DE OBJETOS EN MADERA, TAPIZADOS PERSONALIZADOS, INSTALACIÓN DE PUERTAS, VENTANAS, VENTA DE ELECTRODOMÉSTICOS.	FRANCISCO ANTONIO VARGAS ESPINAL	555706
E/2019-28952	12/7/19	ELECTRONICO DANIELES	VENTAS DE APARATOS ELECTRÓNICOS PARA VEHÍCULOS Y VENTAS DE CABLES ELÉCTRICOS.	DAILIN PEREZ MESA	556175
E/2019-26917	9/7/19	ELEMENTS GLOBAL SERVICES DOMINICAN REPUBLIC–EGSDR	PRESTACIÓN DE SERVICIOS DE CONSULTORÍA, GESTIÓN Y ADMINISTRACIÓN DE TALENTOS Y RECURSOS HUMANOS EN SENTIDO GENERAL.	RICHARD ANDRE HAMMEL	555307
E/2019-29674	22/7/19	ELEVA WORKING SPACE	ALQUILER DE ESPACIO PARA REALIZACIÓN DE ACTIVIDADES.	SOPHIA MARLENE LORA RODRIGUEZ	556786
E/2019-29084	15/7/19	ELIJO ODONTOMAR	PRESTACIÓN DE SERVICIOS DE ODONTOLOGÍA EN GENERAL: PREVENTIVA, ESTÉTICA, ORTODONCIA, IMPLANTOLOGÍA, Y TODO TIPO DE TRATAMIENTO ODONTOLÓGICO NECESARIO PARA LA CURA, REHABILITACIÓN Y EMBELLECIMIENTO DENTAL Y SALUD BUCAL.	LAURA MARIA MARTINEZ	555885
E/2019-28356	9/7/19	ELKOS	VENTA Y COMERCIALIZACIÓN DE COSMÉTICOS Y PRODUCTOS DE BELLEZA PARA DAMAS.	CESAR ALEJANDRO GONZALEZ VERAS	555409
E/2019-27991	15/7/19	EMA J AUTO IMPORT	IMPORTACIÓN Y VENTA DE VEHÍCULOS.	EDUARDO LUIS PEÑA BENITEZ, MARIO PEÑA BENITEZ	556019
E/2019-28980	18/7/19	EMDS PROFESSIONAL SUPPLIES	VENDER PRODUCTOS MÉDICOS Y DENTALES A ESTUDIANTES, PROFESIONALES Y LA COMUNIDAD.	PETERS MARY JEAN NOEL, ANNETTA CHERYL ALEXANDER-JEAN NOEL	556398
E/2019-27477	8/7/19	EMMANIJOA SOLUTIONS	VENTAS E INSTALACIONES DE SISTEMA DE ENERGIA ALTERNATIVA , RENOVABLE, SOLAR Y EOLICA, VENTAS E INSTALACION AUTOMATIZACIONES DE PUERTAS Y VENTANAS Y SCREENES	JOSE RAFAEL HERNANDEZ GUZMAN	555188
E/2019-28884	22/7/19	EMPRESA QUINO	TRANSPORTE DE PASAJEROS, TRANSPORTE DE DIFERENTES TIPOS DE MERCANCIAS, ACARREO Y CUALQUIER OTRA ACTIVIDAD DEL TRANSPORTE EN LA REPUBLICA DOMINICANA.	LEONIDAS LOPEZ GARCIA	556715
E/2019-30333	23/7/19	EMTRATURCAPMAUA	TRANSPORTE TURÍSTICO.	JENNY MARGARITA MELO BORT	556846
E/2019-28897	12/7/19	EN RUEDAS	PRODUCCIÓN DE PROGRAMAS DE TELEVISIÓN, RADIO, RELACIONES PUBLICAS, ORGANIZACIÓN DE EVENTOS SOCIALES, MAESTRÍAS DE CEREMONIAS, PRODUCCIÓN Y GRABACIÓN DE COMERCIALES PARA RADIO	REYES EXPEDITO GUZMAN CASTILLO	556445
E/2019-27561	8/7/19	ENAN-ENERGY ANALYTIC	SERVICIOS TÉCNICO, ESPECIALIZADOS EN EL AREA DE LAS ENERGIAS RENOVABLES Y EFICIENCIA ENERGETICA.	LEONARDO CRUZ ROJAS	555212
E/2019-28366	9/7/19	ENCUESTADORA SAULO BISONO INFORMA	SERVICIOS DE ENCUESTAS, ESTUDIOS DE MERCADO, TRABAJO DE INVESTIGACIÓN.	SAULO ALBERTO BISONO BISONO	555360
E/2019-27826	5/7/19	ENERGICA	ASESORÍA, INSTALACIÓN E IMPLEMENTACIÓN DE CARGADORES PARA VEHÍCULOS Y MOTOCICLETAS ELÉCTRICAS. IMPORTACIÓN DE VEHÍCULOS Y MOTOCICLETAS ELÉCTRICAS.	LEANDRO CORRAL	555254
E/2019-29912	23/7/19	ENGINELEX GROUP	CONSTRUCCIÓN Y REMODELACIÓN DE OBRAS CIVILES, SUPERVISIÓN DE OBRAS, DESARROLLO DE PROYECTOS DE INFRAESTRUCTURA ELECTROMECÁNICA, MOVIMIENTO DE TIERRAS, COMPRA, VENTA Y ALQUILER DE INMUEBLES, LOCALES COMERCIALES Y NAVES INDUSTRIALES.	CRISTINA PICHARDO YNDALECIO DE ORTEGA, KATIUSKA CEPEDA LIMA	556819
E/2019-25346	9/7/19	ENVIWORLD	TRANSPORTE AÉREO CARGA, SERVICIOS DE AGENTE ADUANAL Y SERVICIOS DE TERMINAL DE CARGA INTERNACIONAL; LLEVAR A CABO TODOS LOS ACTOS Y CONTRATOS DE SERVICIO DE: TERMINAL DE CARGA NACIONAL, DE TRANSITORIOS DE CARGA NO COMERCIAL A PERSONAS NATURALES NACIONAL, TRANSPORTE	FRANCISCO JESUS RAMIREZ BERROA, DANNY ALEXANDER HERRERA CHUQUIRIMA	555374
E/2019-28528	10/7/19	EOS TELECOM	SERVICIOS DE TELECOMUNICACIONES.	RICHARD OMAR PEÑA MEJIA, DANNY RAFAEL TAVERAS COLON	555531
E/2019-25838	9/7/19	EPP	SUMINISTRO DE MATERIA PRIMA A PANADERÍAS Y REPOSTERÍAS.	SANDRA ELIZABETH APONTE TAVERAS	555335
E/2019-25612	17/7/19	EPREI	DEDICADA A LA CREACIÓN Y COMERCIALIZACIÓN DE MATERIAL ARTÍSTICO Y COMUNICACIÓN; Y AL DESARROLLO Y PRODUCCIÓN DE PROYECTOS CORPORATIVOS Y CULTURALES.	VENUS PATRICIA DIAZ FELIPE	556252
E/2019-30254	22/7/19	EQUILATERO D&C	VENTA DE INMUEBLES.	GERAL OMAR MELO GARRIDO	556805
E/2019-28212	9/7/19	EQUIPOS Y MAQUINARIAS DEL CARIBE EMACA	COMPRA, VENTA, IMPORTACIÓN Y EXPORTACIÓN DE PLANTAS Y GENERADORES DE ELECTRICIDAD, PIEZAS Y MANTENIMIENTO DE LAS MISMAS.	EULOGIO CAMPOS LLAMAZARES	555524
E/2019-24462	12/6/19	ERADIOILOGY	SERVICIOS MÉDICOS EN EL ÁREA DE LA SALUD DE DIAGNÓSTICOS Y CONSULTAS DE IMÁGENES RADIOLÓGICAS.	CESAR FABRICIO GONZALEZ SALADIN, ERADIOLOGY, S.R.L.	555446
E/2019-27110	11/7/19	ERM CONSTRUCCIONES E INVERSIONES	SERVICIOS DE CONSTRUCCIONES, CONSTRUCCIONES CIVILES, ADMINISTRACIÓN Y SUPERVISIÓN DE OBRAS CIVILES, COMPRA Y VENTA DE INMUEBLES, PRESTAMOS HIPOTECARIOS, COMPRA DE VEHÍCULOS.	RONY MENA VELASQUEZ	555654

[210] EXP.	[220] SOL. FECHA	[561] NOMBRE COMERCIAL	[510] ACTIVIDAD	[730] SOLICITANTE	[111] REGISTRO
E/2019-28310	9/7/19	ERMO ERMOSA	FABRICACIÓN DE TODO TIPO DE PRODUCTOS EN MADERA.	ERMO ERMOSA SRL	555377
E/2019-28578	10/7/19	ESAREG	ASESORIA FARMACEUTICA, REGISTROS Y DISTRIBUCCION DE MEDICAMENTOS, COSMETICOS, PRODUCTOS SANITARIOS, ALIMENTOS.	JUAN GUILLERMO MOREL RIVERA	555549
E/2019-28428	10/7/19	ESCUELA DE PRACTICA JURIDICA DE LA REPUBLICA DOMINICANA EPJRD	SERVICIOS DE ENSEÑANZAS EN LAS DIFERENTES ÁREAS DEL DERECHO, MEDIANTE PROGRAMAS DE ESTUDIOS NOVEDOSOS, OFERTANDO CURSOS, TALLERES, SEMINARIOS, CHARLAS	HENRRY TOMAS CERDA ABREU	555403
E/2019-28682	11/7/19	ESPERANZA CENTRAL PROFILAX CEPEDA	SERVICIOS DE LIMPIEZA FACIAL, ESTÉTICA & ODONTOLOGÍA.	ELAINE ALEJANDRA CEPEDA MORALES, STEPHANY CEPEDA MORALES	555624
E/2019-28586	10/7/19	ESTACIÓN DE SERVICIOS MONY	VENTA DE COMBUSTIBLES Y LUBRICANTES	ESTACION DE SERVICIOS MONY SRL	555586
E/2019-29253	18/7/19	ESTANCIA INFANTIL REALIZANDO SUEÑOS M G F	GUARDERÍA Y EDUCACIÓN PRIMARIA.	MIGUELINA ALEJANDRA GUZMAN FAMILIA	556480
E/2019-28362	19/7/19	ESTILOCONFILO	COMPRA Y VENTA DE PRENDAS DE VESTIR, CALZADOS Y ACCESORIOS.	JOSE ANTONIO GARCIA GARCIA	556711
E/2019-28258	9/7/19	ESTORE DOMINICANA D J E	IMPORTACIÓN, RE- MANUFACTURA, REVENTA Y VENTA DE EQUIPOS ELÉCTRICOS Y ELECTRÓNICOS NUEVOS Y USADOS Y ACCESORIOS DE LOS MISMOS.	DIONSIO ANTONIO ESPEJO TEJADA, EIRO SIMON JIMENEZ RODRIGUEZ, JOSE MANUEL RIVERA HERNANDEZ	555666
E/2019-29621	17/7/19	ESTRELLA DEL CIELO	CENTRO DE ENTRETENIMIENTO FAMILIAR Y COMERCIALIZADORA DE JUEGOS INFANTILES.	YUEPING FENG	556339
E/2019-26387	9/7/19	ESTRELLA EL FUERTE SPORT NUMBER 1	VENTA DE ROPAS EN GENERAL.	OSCAR JOSE ESTRELLA GUABA	555395
E/2019-29183	15/7/19	ESTUDIO LEGAL, MATEO CUEVAS & ASOCIADOS	ASUNTOS JURÍDICOS EN GENERAL.	ERNESTO MATEO CUEVAS	555967
E/2019-28993	12/7/19	EUFORIA RADIO	SERVICIOS DE CAPTACIÓN DE INFORMACIÓN PARA SER TRANSMITIDO POR LOS DIFERENTES MEDIOS.	MIRTILIO SUERO LUGO	555852
E/2019-28226	9/7/19	EURO HOGAR NAHOCHA	IMPORTACION DE ELECTRODOMESTICO Y MUEBLES DEL HOGAR	SOFIA PORTES DE LA CRUZ	555265
E/2019-28804	11/7/19	EURO-CIBAEÑA 2019	PROMOVER Y REALIZAR EL ESTUDIO, ORGANIZACIÓN, GESTIÓN Y EJECUCIÓN DE TODO GÉNERO DE PROYECTOS INMOBILIARIOS EN EL ÁREA TURÍSTICA.	ANDREA BOLINI	555730
E/2019-30435	23/7/19	EVA PRODUCTIONS	ASISTENCIA Y CONSULTORÍA PARA RADIO Y TELEVISIÓN, DEDICADOS A LA CAPACITACIÓN MEDIANTE TALLERES Y SEMINARIOS.	EVA MOLINA ROSA DE TEJEDA	556920
E/2019-28117	8/7/19	EVALUACIONES VERAS EVALUAVE	EVALUACIONES DE PERDIDAS DE COMPAÑÍAS ASEGURADORAS.	PEDRO CARLOS VERAS MORALES	555199
E/2019-30328	23/7/19	EVAPEL RENTING STORE	ALQUILER Y VENTA DE VESTIDOS DE TODO TIPO.	ADELYN PATRICIA PEREZ GARCIA	556845
E/2019-29483	17/7/19	EVENTATE	ORGANIZACIÓN DE EVENTOS, SERVICIOS DE CATERING, ALQUILER Y VENTA DE TODO TIPO DE ARTÍCULOS PARA EVENTOS, VENTA DE ARTÍCULOS IMPRESOS Y SERIGRAFIADOS Y CUALQUIER OTRA ACTIVIDAD A FIN.	CESAR FRANCISCO HERNANDEZ MOTA	556223
E/2019-28225	9/7/19	EVM TECH	REDES, REPARACIÓN DE COMPUTADORAS, ENSAMBLE DE COMPUTADORAS,INTERNET INALÁMBRICO.	EDWARD FERNANDO VIALET MENDOZA	555264
E/2019-28387	9/7/19	EXCELENTE PISO ZAPATA	PULIDOS Y CRISTALIZADOS DE PISOS.	WILFER COHEN ZAPATA	555461
E/2019-27756	11/7/19	EXCELTROP DOMINICANA	EXPORTACIÓN E IMPORTACIÓN DE PRODUCTOS AGROPECUARIOS Y RELACIONADOS.	FRANCISCO RAMIREZ SOTO, JOSE ANTONIO LLAMAS ARIAS, JUAN EDUARDO JIMENEZ PARDO, OSCAR RAMIREZ SOTO	555759
E/2019-28409	10/7/19	EXPANDE JG	EMPRESA DEDICADA A LA CONSULTORIA Y ASESORIA DE RECURSOS HUMANOS EN GENERAL ABARCANDO TODOS SUS SUBSISTEMAS, ASÍ COMO COACHING, DESARROLLO ORGANIZACIONAL Y DE PERSONAS, SEGURIDAD INDUSTRIAL, SALUD OCUPACIONAL ASESORÍA EN MERCADEO Y PLANES COMERCIALES	JESSENIA VERENIZKIS LARA DE DE LOS SANTOS	555378
E/2019-26479	17/7/19	EXPODY AGENCY	SERVICIOS DE MARKETING Y COMUNICACIÓN DIGITAL, GESTIÓN DE REDES SOCIALES, DESARROLLO Y GESTIÓN DE PAGINA WEB, VENTA DE PRODUCTOS DIGITALES.	FELIX JULIAN MERAN MONTENEGRO, TOMMY CONTRERAS RODRIGUEZ	556327
E/2019-22605	15/7/19	EXPORTADORA DE AGROCULTIVOS DEL NORTE, EXAGRON	COMPRA Y VENTA DE BIENES AGRÍCOLAS, EXPORTACIÓN DE FRUTAS Y VEGETALES, IMPORTACIÓN DE MAQUINARIAS, ACCESORIOS Y PRODUCTOS PARA LA AGROINDUSTIRA.	ERICK NILSSON BATISTA DE AZA	555946
E/2019-26483	16/7/19	F.P. BACKSTAGE	ORGANIZACIÓN DE EVENTOS, ACTIVIDADES, COMPRA, VENTA Y ALQUILER DE EQUIPOS DE SONIDO, SERVICIO DE CATERING, DECORACIÓN Y LUCES.	FRANCISCO ANTONIO PEÑA PEREZ	556075
E/2019-28336	18/7/19	FABIOCELL SOLUTION	REPARACIÓN Y COMERCIALIZACIÓN DE CELULARES, ASÍ COMO EQUIPOS DE COMUNICACIÓN, PIEZAS Y ACCESORIOS.	ANYELINA ELIZABETH PUJOLS UCETA DE FERNANDEZ, FABIO ALBERTO FERNANDEZ VERGAL	556439
E/2019-29485	17/7/19	FABRICA DE BLOCK CHINTO	FABRICACION Y VENTA DE BLOCK, VENTA DE ARENA, VARILLA, CEMENTO Y GRABILLA.	KELVIN DAVID VENTURA GOMEZ	556272
E/2019-26590	9/7/19	FACTORTEK	SERVICIOS Y PRODUCTOS INFORMÁTICOS.	MOISES GUMBS PERALTA	555278
E/2019-24938	11/7/19	FALSTERBO CONSULTANCY	ASESORAMIENTO SOBRE ESTRATEGIA DE CAMPAÑA DE MARKETING Y LAS CREACIONES DE SITIOS WEB, A DEMÁS OPTIMIZAN CAMPAÑAS EN LINEAS.	CARL FREDRIK THORSSON	555587
E/2019-29722	18/7/19	FAMILIA UREÑA MINIMARKET	VENTA DE PRODUCTOS ALIMENTICIOS Y BEBIDAS , AL POR MAYOR Y AL DETALLE.	VICTOR ALFONSO UREÑA ROSARIO	556488
E/2019-28497	10/7/19	FANNY ELECTROMUEBLES	COMPRA Y VENTA DE ELECTRODOMÉSTICOS, ARTÍCULOS DEL HOGAR Y FERRETERÍA.	NARCISA MONEGRO SANTOS DE POLANCO	556353
E/2019-29910	19/7/19	FARBRIDGE FINANCE	ASESORÍA FINANCIERA DE EMPRESAS.	MILVIO ARMANDO LINARES VILLEGAS	556546
E/2019-27009	10/7/19	FARES STORE AND NAIL BAR	COMPRA Y VENTA DE ROPA DE VESTIR Y SERVICIOS DE NAIL BAR.	MARIA TERESA NUNEZ SUERO	555473
E/2019-28711	11/7/19	FARMACIA AREIDA	VENTAS DE MEDICAMENTOS EN GENERAL.	MARIBEL RODRIGUEZ BATISTA	555632
E/2019-28058	8/7/19	FARMACIA CARMEN ELENA	VENTA DE FARMACOS.	CARMEN BIENVENIDA BRITO GONZALEZ	556048
E/2019-29438	16/7/19	FARMACIA COSTA CARIBE	VENTAS DE PRODUCTOS FARMACÉUTICOS.	PETRONILA ANGELES CASTRO	556141
E/2019-27820	12/7/19	FARMACIA JEANKEL	BRINDAR SERVICIOS DE VENTA Y COMERCIALIZACIÓN DE PRODUCTOS FARMACÉUTICOS Y AFINES.	GRUPO JEANKEL SRL	556609
E/2019-29274	16/7/19	FARMACIA PAPO	VENTA DE PRODUCTOS FARMACÉUTICOS.	MARIA JOANY RODRIGUEZ ECHAVARRIA	556069
E/2019-27445	2/7/19	FARMACIA SAN LUIS	VENTAS DE PRODUCTOS FARMACÉUTICOS.	FARMACIA SAN LUIS, S.R.L.	556359
E/2019-25690	9/7/19	FARMACIA SAN MARTIN DE PORRES	VENTA DE MEDICAMENTOS.	RAUL CABRERA GUZMAN	555269
E/2019-28274	9/7/19	FARMACIA SAN PABLO	VENTA DE MEDICAMENTOS EN GENERAL.	FARMACIA SAN PABLO, S.R.L.	555316
E/2019-25347	12/7/19	FARMACIA SANDRA	VENTA DE MEDICAMENTO Y COSMÉTICOS.	FARMACIA SANDRA SRL	555797
E/2019-23739	17/7/19	FARMACIA WAHLBERJ	VENTA DE MEDICAMENTOS.	ANGELA RAMIREZ CASTILLO	556322
E/2019-27838	5/7/19	FARMAX NEITNAN	FARMACIA, VENTA DE MEDICAMENTOS, REGALOS, ENVOLTURA, COSMÉTICOS.	SANDRA MARIA ALMONTE DE ROMERO	556901
E/2019-28181	8/7/19	FARO BRETON	SERVICIOS DE INMOBILIARIA.	GUSTAVO MIGUEL CID SANTOS	555255
E/2019-25122	8/7/19	FASHION MIME WORLD	VENTA DE ROPA NUEVA Y USADA.	MILAGROS SURIEL RODRIGUEZ	555193
E/2019-30420	23/7/19	FASISA KRK CONSTRUCCIONES	SERVICIOS DE INGENIERÍA Y DISEÑO DE PROYECTOS CIVILES Y ARQUITECTÓNICOS Y ESTRUCTURALES, SANITARIOS Y VIALES; CONSTRUCCIÓN Y TERMINACIONES GENERALES; CONSTRUCCIÓN DE PROYECTOS RESIDENCIALES, TURÍSTICOS Y INDUSTRIALES Y CIVILES; BIENES RAÍCES EN GENERAL.	JOAN MANUEL FABRE GARCIA, HENRY OMAR SIERRA VALENZUELA	556893
E/2019-29588	17/7/19	FAST CARGO STORE	TRANSPORTE EN GENERAL, CARGA Y SERVICIOS MECÁNICOS.	FAST CARGO STORE, S.R.L.	556844
E/2019-29967	19/7/19	FAST2AI	OFRECER PRODUCTOS Y SERVICIOS DE INTELIGENCIA ARTIFICIAL Y MACHINE LEARNING (APRENDIZAJE AUTOMÁTICO)	GEOVANNY RADHAMES TEJEDA BERROA	556590
E/2019-26816	27/6/19	FC SOLUCIONES	SERVICIO DE ELECTRICIDAD RESIDENCIAL E INDUSTRIAL, AUTOMATIZACION DE PUERTAS, SISTEMAS DE INTERCOM, SISTEMAS DE CAMARA DE SEGURIDAD, SISTEMAS DE ALARMA.	FRANCISCO CHACON MARTINEZ	555594
E/2019-29137	15/7/19	FDD	SERVICIOS SEGURIDAD EN GENERAL.	FDD	555908
E/2019-29215	15/7/19	FE SIN VISTA FUNDACION	ACTIVIDADES SIN FINES DE LUCROS QUE PRESTA SERVICIOS DE SALUD, EDUCACIÓN, NUTRICIÓN, AMBIENTE Y PROTECCIÓN DE RECURSOS HUMANOS Y NATURALES, ASISTENCIA A NIÑOS, NIÑAS Y PERSONAS ENVEJECIENTES.	ELISEO HERNANDEZ EUSTAQUIO	555999
E/2019-27519	3/7/19	FEDERACION DOMINICANA DE MOTOCICLISMO FDM	EL OBJETO SOCIAL DE ESTA ASOCIACIÓN SERÁ LA REALIZACIÓN, ORGANIZACIÓN Y REGULACIÓN DE COMPETENCIAS DE MOTOCICLISMO EN LA REPÚBLICA DOMINICANA.	FEDERACION DOMINICANA DE MOTOCICLISMO	556224
E/2019-28492	10/7/19	FEDERACIÓN NACIONAL DE COOPERATIVAS DE AHORROS Y CRÉDITOS DEL SECTOR GUBERNAMENTAL DOMINICANO FENCOOPSEGUD	INTEGRAR LAS COOPERATIVAS DE AHORROS Y CRÉDITOS DEL SECTOR GUBERNAMENTAL.	COOPERATIVA DE AHORROS, CRÉDITOS Y SERVICIOS MÚLTIPLES DE LOS EMPLEADOS DE LA OFICINA DE PROPIEDAD INDUSTRIAL (COOP-ONAPI), COOPERATIVA NACIONAL DE SERVICIOS MÚLTIPLES DE LOS EMPLEADOS DE ADUANAS, INC. (COOPSEMA), COOPERATIVA DE SERVICIOS MÚLTIPLES 25 DE OCTUBRE, INC.	555513
E/2019-26631	10/7/19	FELVAPO KING STORE	VENTA DE CELULARES Y ACCESORIOS DE LOS MISMOS Y VENTA DE ROPA	YERSON VASQUEZ DE PAULA	555563
E/2019-29537	23/7/19	FERIJA AROMA NATURAL	SERVICIOS DE CUIDADO PERSONAL, ESTÉTICA Y ELABORACIÓN Y COMERCIALIZACIÓN DE COSMÉTICOS Y PRODUCTOS DE BELLEZA.	ELIZABETH PEREZ REVI	556895
E/2019-29192	15/7/19	FERMINROD CREATIVE GROUP	SERVICIOS PUBLICITARIOS Y DISEÑO GRÁFICO EN GENERAL.	JERSON ÓSCAR QUEZADA FERMÍN, JOHANNA DEL CARMEN RODRÍGUEZ YNFANTE	555963
E/2019-29049	12/7/19	FERNANDEZ DE JESUS & ASOCIADOS	ACTIVIDADES GENERALES DE SEGUROS, CORRETAJES, REPRESENTACIONES, COMPRA Y VENTA DE TITULOS DE ACCIONES, CORRETAJES DE ADMINISTRACION, EL NEGOCIO DE COMISIONES, REPRESENTACIONES Y AGENCIAS EN GENERAL.	FERNANDEZ DE JESUS & ASOCIADOS, SRL	555832
E/2019-19443	24/6/19	FERRETERIA LOS NARANJITOS	VENTA DE MATERIALES DE CONSTRUCCIÓN Y ARTÍCULOS FERRETEROS EN GENERAL.	JULIAN ALONZO DE LEON MELENDEZ	556970
E/2019-21027	19/7/19	FERRETERIA MOGARI	VENTA DE MATERIALES DE CONSTRUCCIÓN.	IRAISY MOTA SANTANA	556646
E/2019-28224	9/7/19	FERRETERIA PERANTUEN	VENTA DE ARTÍCULOS FERRETEROS, AGREGADOS Y MATERIALES DE CONSTRUCCIÓN, HERRAMIENTAS Y EQUIPOS DE CONSTRUCCIÓN.	JULIO ERNESTO DE LA ROSA BRITO	555635
E/2019-30177	22/7/19	FERRETERIA POLONIA	COMPRA, VENTA Y COMERCIALIZACIÓN, DE ARTÍCULOS FERRETEROS.	NESTOR RAFAEL POLONIA REYES	556751
E/2019-28471	10/7/19	FERRETERÍA SUPERÁVIT	VENTAS DE PRODUCTOS FERRETEROS.	REYNALDO II PADILLA MORROBEL, VICTOR JOEL MINAYA MONTILLA	556441
E/2018-39689	19/7/19	FERTILIZANTES DEL CAMPO FERTICAMPO	FORMULACIÓN, PREPARACIÓN Y DISTRIBUCIÓN DE FERTILIZANTES PARA USO AGRÍCOLA.	ATAHUALPA PEDRO DOMINGUEZ	556508
E/2019-29318	16/7/19	FESTIVAL GASTRONOMICO DEL MANGO FESTIGMANGO	ORGANIZACIÓN DE EVENTOS, FERIAS Y FESTIVALES GASTRONÓMICOS.	MIGUEL ANT. FERNANDEZ	556057
E/2019-29766	23/7/19	FIBER HEALTH FIHER	VENTA DE MEDICINAS NATURALES.	JHOANNY SILVERIO VASQUEZ, MILADIS DEL ROSARIO TEJADA DE SILVERIO	556822
E/2019-25161	22/7/19	FIERAS LOUNGE	LOUNGE BAR & GRILL, SNACK, VENTA DE BEBIDAS ALCOHÓLICAS.	LUIS ALFREDO PERDOMO GIL	556697
E/2019-29723	18/7/19	FIEXAUTO	FINANCIAMIENTOS, PRESTAMOS EN GENERAL, VENTA E IMPORTACIÓN DE VEHÍCULOS, ASUNTOS JURÍDICOS EN GENERAL.	YADIL ANTONIO FLORES DE LOS SANTOS	556425
E/2019-30350	23/7/19	FIGURAS SPA	CENTRO DE BELLEZA, SPA Y ESTÉTICA.	JANNETH HERRERA BELTRAN	556860

[210] EXP.	[220] SOL. FECHA	[561] NOMBRE COMERCIAL	[510] ACTIVIDAD	[730] SOLICITANTE	[111] REGISTRO
E/2019-27580	3/7/19	FIGURIN FIGURIN	VENTA MERCANCÍAS DIVERSAS TALES COMO: PLÁSTICOS, CRISTALERÍA Y ELECTRODOMÉSTICOS AL POR MAYOR Y DETALLE.	FIGURIN FIGURIN S A	556066
E/2019-27919	15/7/19	FIORALISSO	PROCESAMIENTO, DISTRIBUCIÓN Y VENTA DE AGUA , HIELO Y JUGO PARA CONSUMO.	FIOR D´ALIZA ALMONTE DE PAULINO	556013
E/2019-18553	15/7/19	FIRESTONE MILADEH TECH GROUP	DESARROLLADORES DE SOFTWARE, CURSOS DE DESARROLLO DE SOFTWARE.	DANIEL ERNESTO MILADEH JASSIR, IVAN JOSE FIRESTONE URIBE	555940
E/2019-28242	9/7/19	FIRO IMPORT	IMPORTACIÓN Y EXPORTACIÓN DE TEJIDOS Y CALZADOS Y TODA ACTIVIDAD RELACIONADA CON EL OBJETO PRINCIPAL, PRESTAMOS PERSONALES DE MAYOR Y MENOR CUANTÍA.	PORFIRIO ANTONIO POLANCO	555270
E/2019-28510	10/7/19	FLAMBOYANT CAFÉ ECOPRODUCTOS TROPICALES FCET	COMPRA, VENTA, EXPENDIO, IMPORTACIÓN Y EXPORTACIÓN DE PRODUCTOS AGRÍCOLAS Y ALIMENTOS EN GENERAL.	RONALD FRANCIS SAVAGE, FELICIA JOSEFINA PARRA AÑEZ	556024
E/2019-29972	22/7/19	FLETAMENTOS MARÍTIMOS DEL CARIBE FLEMARC	SERVICIO DE TRANSPORTE DE CARGA AÉREA, MARÍTIMA Y TERRESTRE; ALMACENAJE; GESTIÓN ADUANAL A NIVEL NACIONAL E INTERNACIONAL; FLETAMENTO DE BUQUES.	MELANIA GARRIDO TAVAREZ, EVELYN CAROLINA CALCAÑO PEÑA	556778
E/2019-28189	8/7/19	FLEXY PACK	PAQUETERÍA Y CORREO EXPRESO, MENSAJERÍA, TRANSPORTE AEREO, TRANSPORTE MARITIMO, TRANSPORTE TERRESTRE, DESADUANIZACIÓN, EMBALAJE, COURIER, ENVÍOS,	OMAR EUGENIO DE MARCHENA GONZALEZ	557040
E/2019-28119	8/7/19	FLUITEC	ELABORACIÓN DE DISEÑOS E INSTALACIONES DE SISTEMA CENTRALES DE AIRES ACONDICIONADOS E INSTALACIONES ELÉCTRICAS.	CRISTIAN CASTILLO BAUTISTA	555200
E/2019-29282	16/7/19	FOCO AUTO IMPORT	IMPORTACIÓN Y VENTA DE VEHÍCULO AUTOMOTORES Y REPUESTOS NUEVOS Y USADOS.	ROBIN FRANCISCO DIAZ MONTERO	556078
E/2019-28505	10/7/19	FOTO ARTISTICA GARCIA	SERVICIOS DE ENMARCADOS EN GENERAL, VENTAS DE OBRAS DE ARTES Y DECORACIÓN.	FOTO ARTISTICA GARCIA, S.R.L.	555493
E/2019-27598	12/7/19	FOTOEVENTS29	SERVICIOS DE FOTOGRAFÍA.	HENRRY FLORES SORIANO	555714
E/2019-29773	18/7/19	FOURCHILD INTERGROUP	SERVICIOS DE ASESORÍA EMPRESARIAL.	MILVIO ARMANDO LINARES VILLEGAS	556476
E/2019-28115	8/7/19	FRANCISCA, QUITERIO Y SU COURIER LOVE	ENTIDAD PRODUCTORA CUYO OBJETO EXCLUSIVO SEA LA PRODUCCIÓN DE OBRAS CINEMATOGRÁFICAS DE LARGOMETRAJES DOMINICANAS, YA SEAN OBRAS DE FICCIÓN, DOCUMENTALES U OBRAS DE ANIMACIÓN.	KARINA CRUZ ABREU	555219
E/2019-28284	9/7/19	FRANFER SUPLICOMERCIO	VENTA DE ARTÍCULOS FERRETEROS EN GENERAL, PARA LA CONSTRUCCIÓN, MATERIALES DE OFICINA.	FRANCISCO ANTONIO RODRIGUEZ BURGOS, FERNANDO ARSENIO SANTANA VIDAL	555294
E/2019-28010	8/7/19	FRANK ELECTRIC SERVISES	VENTA, REPARACIÓN E INSTALACIÓN DE EQUIPOS ELÉCTRICOS, TRABAJOS Y SERVICIOS ELÉCTRICOS EN GENERAL.	FRANCISCO ANTONIO GARCIA SOSA	555168
E/2019-28924	16/7/19	FREPE	PRESTAMOS DE MENOR CUANTÍA A EMPLEADO Y OTROS.	ELIAS ALBERTO BENOIT LORA	556091
E/2019-29220	17/7/19	FRIROS CONSULTING	CONSULTORA DEDICADA A BRINDAR ASESORÍAS EN FINANZAS Y CONTABILIDAD, IMPARTIR TALLERES, CHARLAS, CONFERENCIAS, COMERCIALIZACIÓN DE LIBROS Y MATERIAL ESCRITO O VISUAL PARA LA IMPLEMENTACIÓN DE LAS FINANZAS Y CONTABILIDAD A NIVEL PERSONAL O EMPRESARIAL.	AURELINA MARIA FRIAS ROSARIO	556311
E/2019-25344	11/7/19	FRISTURANT	VENTA DE COMIDA RÁPIDA.	PABLO RAFAEL GONZALEZ BURGOS	555590
E/2019-29529	17/7/19	FRUTAS Y VEGETALES DIONYS	COMPRA Y VENTA DE FRUTAS Y VEGETALES.	DIOMEDES LUGO GONZALEZ	556279
E/2019-29530	23/7/19	FRUTAS Y VEGETALES JISSELY	COMPRA Y VENTA DE FRUTAS Y VEGETALES.	JISSELY MARIA VASQUEZ CEPIN	556911
E/2019-25526	17/7/19	FRUTAS Y VEGETALES NUMAS	VENTAS DE FRUTAS Y VEGETALES.	WILKIN ERNESTO PEREZ DE LEON	556205
E/2019-30364	23/7/19	FRUTIGIL	FABRICACIÓN, VENTAS Y DISTRIBUCIÓN DE JUGOS NATURALES.	JULIO CESAR GIL BARRERA	556930
E/2019-27867	15/7/19	FSM GLOBAL FASES ARTISTS MANAGEMENT	ASUNTOS ARTÍSTICOS EN GENERAL, REPRESENTACIÓN DE ARTÍSTAS, PRODUCCIÓN MATERIAL ARTÍSTICO, MANEJO DE ARTISTAS EN GENERAL, ASÍ COMO PRÉSTAMOS PARA EL PUBLICO EN GENERAL.	JOSE ALEJANDRO HOLGUIN LOPEZ	556011
E/2019-30201	22/7/19	FUMIAGRO BAUTISTA JIMENEZ	VENTA DE SERVICIOS Y EQUIPOS DE FUMIGACION Y JARDINERÍA.	FUMIAGRO S.R.L.	556733
E/2019-30106	22/7/19	FUMIGACIONES TORRES PEÑA	BRINDAR SERVICIOS DE FUMIGACIONES PARA CASAS, MANTENIMIENTO DE CONDOMINIOS, APARTAMENTOS Y EDIFICIOS, HOTELES, PISOS, PISCINAS, AGRICULTURA Y JARDINERIA; ASI COMO LA PREVENCION DE INSECTOS, ROEDORES Y OTRAS ESPECIES.	JUAN ARISTIDES TORRES PEÑA	556726
E/2019-29138	15/7/19	FUNDACIÓN ABRIENDO PUERTAS A LAS NACIONES	ENTIDAD SIN FINES DE LUCRO, QUE SE DEDICA A BRINDAR ASISTENCIA SOCIAL Y AYUDA COMUNITARIA A PERSONAS DE ESCASOS RECURSOS.	MANUEL DIAZ SANTIAGO	556037
E/2019-29497	17/7/19	FUNDACION ACERCANDO LAS FAMILIAS A CRISTO FAFAC	ENTIDAD SIN FINES DE LUCRO, QUE SE DEDICA A LA AYUDA DE FAMILIAS DE ESCASOS RECURSOS.	ARGELIA NOLASCO MATEO	556241
E/2019-27733	10/7/19	FUNDACIÓN AERONÁUTICA DOMINICANA SRM	ORGANIZACIÓN SIN FINES DE LUCRO, DE BENEFICIO PÚBLICO, DE ASISTENCIA TÉCNICA, PARA PRESTAR SERVICIOS TÉCNICOS ESPECIALIZADOS DE CONSULTORÍA, ASESORAMIENTO	JAIME SPALATIN PERALTA JIMENEZ	555537
E/2019-27978	5/7/19	FUNDACION ALCANZANDO AL QUE ESTA NECESITADO FAAN	IMPARTIR RACIONES ALIMENTICIAS Y VESTIMENTAS Y CALZADOS SIN FINES DE LUCROS.	ROBERT ANTONIO NAVARRO RAMIREZ, RUTH BETHANIA PACHE DE NAVARO	555089
E/2019-28689	11/7/19	FUNDACION AMIGOS CON VOLUNTADES	ENTIDAD SIN FINES DE LUCRO QUE SE DEDICARA A LA INTERVENCIÓN DEL MALTRATO INFANTIL TRABAJAR CON ENVEJECIENTES.	FATIMA JOSEFINA JIMENEZ ROSA	555629
E/2019-29955	19/7/19	FUNDACIÓN AMOR CELESTIAL	ENTIDAD SIN FINES DE LUCRO, DEDICADA A OFRECER AYUDA A LAS PERSONAS MÁS NECESITADOS.	APOLINAR ANTONIO COLLADO ALMONTE, MAXIMO ELADIO LOPEZ PLASENCIA	556578
E/2019-29898	19/7/19	FUNDACION ANDRES RODRIGUEZ CLASE F.A.R.C	ENTIDAD SIN FINES DE LUCRO DEDICADA A OFRECER AYUDA EN ALIMENTOS, MEDICAMENTOS, VESTIMENTA, ÚTILES ESCOLARES, Y CUALQUIER OTRO TIPO DE AYUDA A NIÑOS, NIÑAS Y ADOLESCENTES DE ESCASOS RECURSOS.	HECTOR PAULINO MENA PEREZ, ANDREA CLASE PEÑA	556527
E/2019-28198	8/7/19	FUNDACIÓN BI-NACIONAL PARA LA INFANCIA-FUBINAPLI	ENTIDAD SIN FINES DE LUCRO QUE SE DEDICA A LA COOPERACIÓN Y AYUDA PARA LA INFANCIA A NIVEL NACIONAL E INTERNACIONAL.	ARMANDO ARTURO LOPEZ MELLA, HECTOR PEREZ	555249
E/2019-29037	12/7/19	FUNDACION CENTRAL ROMANA	FOMENTAR, ESTABLECER, Y ADMINISTRAR UN FONDO DESTINADO A PROMOVER LA EDUCACIÓN, LA CULTURA Y LA DEFENSA DEL MEDIO AMBIENTE EN EL PAÍS, PARTICULARMENTE EN LOS CAMPOS DE INTERÉS PARA EL DESARROLLO SOCIAL Y ECONÓMICO	CENTRAL ROMANA CORPORATION, LTD.	555906
E/2019-28602	10/7/19	FUNDACION CHILDSEED	ORGANIZACIÓN SIN FINES DE LUCRO, DEDICADA A TRABAJAR CON NIÑOS Y NIÑAS EN SITUACIÓN DE RIESGOS, INSTRUYENDOLES EN VALORES CRISTIANOS Y FAMILIARES, CONTRIBUYENDO ASÍ A UN MEJOR DESARROLLO EN SU VIDA FUTURA.	ALFA FLORANGE LAGRANJE PEREZ, CARLOS EDUARDO SAENZ MC MANUS	555595
E/2019-27411	16/7/19	FUNDACIÓN CLAMA A MI Y YO TE RESPONDERÉ FUNCLAYRÉ	TRABAJAR EN EL ÁREA DE LA SALUD, EDUCACIÓN Y CUIDO DE NIÑOS Y ENVEJECIENTES, SIN FINES DE LUCRO.	ANA ICELSA TATIS LOZANO	556039
E/2019-28544	10/7/19	FUNDACIÓN CODERISE	FUNDACIÓN SIN FINES DE LUCRO TIENE COMO OBJETO PRINCIPAL DESARROLLAR ACTIVIDADES Y PROGRAMAS QUE PROPENDAN POR EL MEJORAMIENTO DE LA CALIDAD DE VIDA DE LA POBLACIÓN EN GENERAL.	JESSICA RAQUEL MERCEDES RODRIGUEZ	555638
E/2019-28669	11/7/19	FUNDACION COMUNITARIA CONECTANDO VIDAS FUNCONEVID	ENTIDAD SIN FINES DE LUCRO QUE SE DEDICA A TRABAJO SOCIAL, TALLERES, CHARLAS, EDUCACIÓN Y CONFERENCIAS PARA JÓVENES, MUJERES Y NIÑOS Y SECTORES VULNERABLES, AYUDA AL NECESITADOS. ACTIVIDADES PERIÓDICAS DE AYUDA A LOS NIÑOS PARA ESTUDIAR.	DEISI MARGARITA MARTE RAMOS DE MIRANDA	555613
E/2019-24237	9/7/19	FUNDACIÓN COMUNITARIA EDUCATIVA FUNDANIT	CONTRIBUIR AL DESARROLLO DE LA JUVENTUD DOMINICANA A TRAVÉS DE UNA FORMACIÓN INTEGRAL. FORTALECER EL SISTEMA DE FORMACIÓN TÉCNICO PROFESIONAL Y ACCIONES DIRIGIDAS A JÓVENES PARA LA INTEGRACIÓN A LA PRODUCTIVIDAD.	CRINILDA ALTAGRACIA CANARIO HILARIO	555342
E/2019-26533	12/7/19	FUNDACIÓN CONSTITUCIÓN, DERECHO Y JUSTICIA FUN-CDJ	ENTIDAD SIN FINES DE LUCRO DEDICADA A LA PROMOCIÓN DE LOS VALORES CONSTITUCIONALES, EL FOMENTO Y DIFUSIÓN DE LA CULTURA CONSTITUCIONAL EN LA REPÚBLICA DOMINICANA.	WINSTON MAYOBANEX RAMÍREZ FONDEUR	555803
E/2019-29486	17/7/19	FUNDACIÓN CRISTIANA FAMILIA EN DESARROLLO FCFED	PROMOCIÓN DEL DESARROLLO INTEGRAL, DURADERO Y SOSTENIBLE DE LAS FAMILIAS MÁS VULNERABLES Y DE BAJO RECURSOS ECONÓMICO.	DAVID MORILLO VICENTE, MARTA MARIA MORILLO MEJIA	556275
E/2019-26072	19/7/19	FUNDACION CRISTIANA INTERNACIONAL CAMINANDO HACIA EL NECESITADO FUNCRICANE	SIN FINES DE LUCROS, AYUDAR AL NECESITADO TALES COMO ANCIANO, HUÉRFANOS, VIUDAS Y ENFERMOS.	JULIAN SABA ACEVEDO	556531
E/2019-29879	18/7/19	FUNDACIÓN CULTURA DE PAZ, DEMOCRACIA Y TRANSPARENCIA CPDT	SIN FINES DE LUCRO. PROMOCIÓN DE LA PAZ, LA DEMOCRACIA POLÍTICA Y LA TRANSPARENCIA INSTITUCIONAL.	MARCOS ARSENIO SEVERINO GOMEZ	556557
E/2019-28939	17/7/19	FUNDACION DE APOYO INTEGRAL PROVIDA, MONTECRISTI FAIPVM	ENTIDAD SIN FINES DE LUCRO, DEDICADA A ORIENTAR Y CUIDAR A PERSONAS EN CONDICIONES Y SITUACIONES DE VULNERABILIDAD EXTREMA. CON EL OBJETIVO PRINCIPAL DE EJECUTAR Y PROMOVER UN ACCIONAR INTEGRAL PARA LA VIDA PLENA Y SANA.	RAMON ANTONIO GONZALEZ	556304
E/2019-28589	11/7/19	FUNDACION DOMINICANA DE AYUDA A NIÑOS Y ANCIANOS BARRIO ABAJO-FDANABA	ORGANIZACIÓN SIN FINES DE LUCRO, PRESTA SERVICIOS DE SALUD, EDUCACIÓN, NUTRICIÓN, AMBIENTE Y PROTECCIÓN DE RECURSOS HUMANOS Y NATURALES, ASISTENCIA A NIÑOS, NIÑAS Y PERSONAS ENVEJECIENTES EN SECTOR GUALEY, EL BERRO, ESTAS AYUDAS SE REALIZAN APOYO PROPIO Y AYUDAS NACIONALES E INTERNACIONES.	JOVANNY ALTAGRACIA HENRIQUEZ GARCIA	555700
E/2019-26707	16/7/19	FUNDACIÓN DOMINICO CHINA FUDOCHI	ASOCIACIÓN SIN FINES DE LUCRO DEDICA A FOMENTAR LA CULTURA, ESTUDIO, APRENDIZAJE DEL IDIOMA MANDARÍN EN LA REPÚBLICA DOMINICANA, ASÍ COMO TAMBIÉN LA DIFUSIÓN DE LA CULTURA E HISTORIA DE CHINA, PROMOVER EL TURISMO, GASTRONOMÍA, Y LAS RELACIONES BILATERALES ENTRE AMBAS NACIONES.	VICTOR FLAVIO PIZARRO	556012
E/2019-30082	19/7/19	FUNDACION DR. MINIÑO FUMI	ENTIDAD SIN FINES DE LUCRO DEDICADA AL CUIDADO Y PREVENCIÓN DE LAS ENFERMEDADES GENITOURINARIAS.	ELLEN LISA HILARIO MARMOLEJOS	556660
E/2019-28291	9/7/19	FUNDACION DR. MINIÑO FUMI	ENTIDAD SIN FINES DE LUCRO DEDICADA AL CUIDADO Y PREVENCIÓN DE LAS ENFERMEDADES GENITOURINARIAS.	ELLEN LISA HILARIO MARMOLEJOS.	555371
E/2019-28327	9/7/19	FUNDACIÓN EL RENACER DE MI PUEBLO FUNREMIPU	SIN FINES DE LUCRO DEDICADA SERVICIOS COMUNITARIO, ASISTENCIA SOCIAL EN EL ÁREA DE EDUCACIÓN, SALUD, VIVIENDA Y ALIMENTACIÓN.	MANUEL ANTONIO ADAMES	555945
E/2019-25863	21/6/19	FUNDACION EMPIRICA CENTRO DE APLICACIONES ECONOMICAS	ASOCIACIÓN SIN FINES DE LUCRO CUYO OBJETIVO PRINCIPAL ES REALIZAR ACTIVIDADES ORIENTADAS A PROMOVER LA EDUCACIÓN, FORMACIÓN Y ESPECIALIZACIÓN DE JÓVENES DOMINICANOS EN EL CAMPO DE LA ECONOMÍA.	FUNDACION EMPIRICA CENTRO DE APLICACIONES ECONOMICAS	556109
E/2019-29213	15/7/19	FUNDACION ESPERANZA Y BIENESTAR- ESPEBIEN	ENTIDAD SIN FINES DE LUCRO, DEDICADA A REALIZAR CAMPAÑA DE PRESENTACIÓN CONTRA EL ABUSO INFANTIL, EN TODAS SU MANIFESTACIONES COLABORAR CON LOS PROGRAMAS EN LUGARES MARGINADOS CON ASESORAMIENTO LEGAL Y SOCIAL ADAPTADA A CADA CASOS.	DIGNA ALTAGRACIA ALCANTARA PEREZ	555964
E/2019-30241	22/7/19	FUNDACION FRONTERA EN ACCION FF-ACCION	ENTIDAD SIN FINES DE LUCRO DEDICADA A IMPARTIR TALLERES DE INNOVACIÓN PEDAGÓGICA ACTIVIDADES DE INTERACCIÓN ENTRE LA ESCUELA Y LA COMUNIDAD; CELEBRACIÓN DE ACTIVIDADES DE INTERCAMBIO CON OTRAS CULTURAS NACIONALES Y EXTRANJERAS;	MOISES ENMANUEL SANTANA TRINIDAD, PEDRO MANUEL SANTANA VOLQUEZ, ZORAIDA TRINIDAD TRINIDAD DE SANTANA	556784
E/2019-29241	15/7/19	FUNDACION GLORIA Y HONRA PARA DIOS	ENTIDAD SIN FINES DE LUCRO PARA AYUDAR A NIÑOS, JÓVENES Y ANCIANOS EN SU DESARROLLO INTEGRAL.	MANUEL GREGORIO FABRE CONTRERAS	556000
E/2019-27545	3/7/19	FUNDACIÓN JOSÉ ANTONIO CARO ÁLVAREZ	PROMOVER LA REALIZACIÓN DE: INVESTIGACIONES CIENTÍFICAS, ARQUEOLÓGICAS, HISTÓRICAS, ANTROPOLÓGICAS Y SIMILARES, ESTUDIOS E INVESTIGACIONES SOBRE ARQUITECTURA, INGENIERÍA Y CIENCIAS AFINES.	JOSÉ ANTONIO DE JESUS CARO GINEBRA	556456

[210] EXP.	[220] SOL. FECHA	[561] NOMBRE COMERCIAL	[510] ACTIVIDAD	[730] SOLICITANTE	[111] REGISTRO
E/2019-30127	22/7/19	FUNDACION JUAN BAUTISTA BRITO FUNDABRI	ENTIDAD SIN FINES DE LUCRO DEDICADA A OFRECER MÚLTIPLES SERVICIOS A NIVEL COMUNITARIO PARA TODAS LAS EDADES DE SALUD, EDUCACIÓN Y SOCIAL, PROMOVIENDO EL DESARROLLO COMUNITARIO Y HUMANO.	JUAN BAUTISTA BRITO BAUTISTA	556704
E/2019-28716	17/7/19	FUNDACIÓN LA ALQUILLA DE MOISES	BRINDAR ASISTENCIA SOCIAL, SERVICIO DE SALUD, EDUCACIÓN, DEPORTES, PROTECCIÓN DE RECURSOS HUMANOS Y NATURALES ASÍ COMO ASISTENCIA A LOS NIÑOS, NIÑAS Y ADOLESCENTES	EDY ESTER SANTANA REYES	556264
E/2019-30209	22/7/19	FUNDACION LA CASA LA SOLIDARIDAD	ENTIDAD SIN FINES DE LUCRO, LA CUAL SE DEDICARA A TRABAJAR CON LAS PERSONAS ENVEJECIENTES, ADULTOS, NIÑOS, NIÑAS Y ADOLESCENTES, EN LO REFERENTE A ERRADICAR EL ANALFABETISMO.	CARLOS SANCHEZ QUEZADA	556814
E/2019-29932	19/7/19	FUNDACION LLEVANDO LUZ A TU VIDA FUNLLELUZ	APOYAR A LAS PERSONAS MAS VULNERABLES DE LA COMUNIDAD DEL CERCADO,SAN JUAN DE LA MAGUANA Y OTRAS COMUNIDADES QUE LA NECESITEN. SIN FINES DE LUCRO.	ELVIS JOSE FRIAS RODRIGUEZ	556562
E/2019-30100	22/7/19	FUNDACIÓN MÁS POR AZUA	PROYECTO SOCIAL DESTINADO A PROMOVER LA CULTURA POSITIVA DE NUESTRO PUEBLO, APORTANDO IDEAS PARA TENER UN MEJOR ESTILO DE VIDA EN NUESTRA PROVINCIA, RESALTAMOS LO POSITIVO MOTIVANDO ASÍ A NUESTRA POBLACIÓN A ATENUAR LO NEGATIVO.	JOSE AGUSTIN BELTRE NOBOA	556840
E/2019-29735	23/7/19	FUNDACION MI MUNDO PARA TODOS FUNTACUM	OFRECER AYUDAS ECONÓMICAS, SOCIALES, MORALES, EDUCATIVAS, SALUD, VIVIENDAS, FOMENTACIÓN DEL DEPORTE, CURSOS TÉCNICOS, A LAS NIÑAS, NIÑOS, ADOLESCENTES.	JESUS NUÑEZ DE LA CRUZ, YNES SOTO VIZCAINO	556925
E/2019-28019	8/7/19	FUNDACION NACIONAL MI ESPERANZA FUNNEP	REALIZAR ACTIVIDADES SIN FINES DE LUCRO, ORIENTADAS A OFRECER AYUDA COMUNITARIA EN BENEFICIO DE LAS PERSONAS MÁS NECESITADAS EN LA REPÚBLICA DOMINICANA.	RUBEN DEDONE LUIS	555165
E/2019-28322	9/7/19	FUNDACION NANCY SANTOS	ENTIDAD SIN FINES DE LUCRO, DEDICADA A LA EDUCACIÓN Y SERVICIOS DE SALUD, AL MEDIO AMBIENTE, EQUIDAD DE GÉNERO, VIVIENDA, Y ÁREAS QUE SEAN PARA EL DESARROLLO DE LA PROVINCIA SANTIAGO RODRÍGUEZ.	NANCY ALTAGRACIA SANTOS PERALTA DE ESPINAL	555382
E/2019-29771	18/7/19	FUNDACIÓN POR AMOR A TI	ALFABETIZACIÓN A NIÑOS NIÑAS Y ADOLESCENTES, EDUCACIÓN CONTINUADA. SERVICIOS DE SALUD A NINOS NINAS Y ADOLESENTES Y A PERSONAS DE LA TERCERA EDAD. ATENCIÓN ESPECIAL A PERSONAS CON DISCAPACIDAD.	FUNDACIÓN POR AMOR A TI	556474
E/2019-26223	25/6/19	FUNDACION PROF. PURA RIJO	ORGANIZACIÓN SIN FINES DE LUCRO DEDICADA A REALIZAR OBRAS DE BIEN SOCIAL A FAVOR DE PERSONAS NECESITADAS, CUYO OBJETIVO PRINCIPAL ES DESARROLLAR OPERATIVOS MÉDICOS CON ENTREGA DE MEDICAMENTOS A PERSONAS ENFERMAS CARENTES DE RECURSOS ECONÓMICOS, ASÍ TAMBIÉN COMO ENTREGA DE ÚTILES ESCOLARES, ÚTILES DEPORTIVOS, RACIONES ALIMENTICIAS Y UNIFORMES.	JUAN ROBERTO GUANTE RIVERA	556585
E/2019-30124	22/7/19	FUNDACIÓN RUBÍES	SIN FINES DE LUCRO, AYUDANDO NIÑOS Y ENVEJECIENTES	APOLINAR VENTURA HERRERA	556703
E/2019-28793	11/7/19	FUNDACIÓN SANTO TOMAS DE VILLANUEVA.	ENTIDAD SIN FINES DE LUCRO QUE SE DEDICA A REALIZAR SERVICIOS SOCIALES Y RELIGIOSOS.	CENTRO PARROQUIAL DE SALUD SANTO TOMAS DE VILLANUEVA	555675
E/2019-16137	15/7/19	FUNDACION SAYF	FUNDACIÓN SIN FINES DE LUCRO CUYO FIN ES CONTRIBUIR CON EL DESARROLLO Y BIENESTAR DE LOS NIÑOS, JOVENES Y ADULTOS EN LA REPÚBLICA DOMINICANA.	EVELYN MERCEDES KOURY IRIZARRY	555980
E/2019-28184	8/7/19	FUNDACION SOL BRILLANTE	ENTIDAD SIN FINES DE LUCRO, DEDICADA A, PRESTAR AYUDA Y PROTECCIÓN A ENVEJECIENTES, NIÑOS, NIÑAS Y ADOLESCENTES DESAMPARADOS.	BERKIS SOLANO JIMENEZ	555220
E/2019-27067	9/7/19	FUNDACIÓN SOÑEMOS JUNTOS	REALIZACIÓN DE DONACIONES, CHARLAS Y DEMÁS ACTIVIDADES SIN FINES DE LUCRO EN SECTORES VULNERABLES.	DARLENY MERCEDES ALMONTE UCETA	555306
E/2019-29514	17/7/19	FUNDACION TIO DAN	ORGANIZACIÓN SIN FINES DE LUCRO, DEDICADA A LA NIÑEZ, PROCURANDO EL BIENESTAR DE LOS NIÑOS Y NIÑAS EN LAS ÁREAS DE EDUCACIÓN, ALIMENTACIÓN, SALUD FÍSICA Y PSICOLÓGICA, VESTIMENTA Y TODAS LAS DEMÁS ÁREAS RELACIONADAS A LA NIÑEZ CON EL SEÑOR JESÚS CÓMO ÚNICO NORTE Y MODELO A SEGUIR.	AGUEDO ADALBERTO RIJO SANTANA, AGUEDO ADALBERTO RIJO SEVERINO	556265
E/2019-28420	10/7/19	FUNDACION TIZIANO DE STEFANO	EDUCACIÓN SOBRE CULTURA FOTOGRÁFICA Y ARTES EN SENTIDO GENERAL.	TIZIANO DE STEFANO	555389
E/2019-28334	9/7/19	FUNDACIÓN TRONCOSO Y CÁCERES	ENTIDAD SIN FINES DE LUCRO, DEDICADA AL PROPÓSITO DE IMPULSAR E IMPLEMENTAR PROYECTOS PARTICIPATIVOS PARA EL DESARROLLO DE VALORES Y CAPACIDADES EN LA COMUNIDAD JURÍDICA NACIONAL QUE POTENCIEN EL BIENESTAR DE LA SOCIEDAD	TRONCOSO Y CACERES	555284
E/2019-29924	22/7/19	FUNDACIÓN UTLA DE ESTUDIO TEOLÓGICO	ENTIDAD SIN FINES DE LUCRO QUE SE DEDICA A IMPARTIR TALLERES Y CAPACITACIÓN DE ESTUDIOS TEOLÓGICOS COMO FORMACIÓN DE MINISTERIOS Y LIDERES EN MATERIA ECLESIÁSTICA.	PEDRO VASQUEZ VASQUEZ, RAMON ARCE	556723
E/2019-28095	8/7/19	FUNDISSAN	ENTIDAD SIN FINES DE LUCRO, DEDICADA A OFRECER AYUDA A NIÑOS CON PROBLEMAS DE APRENDIZAJE.	MARIA RAMONA PERALTA TATIS	555197
E/2019-28558	10/7/19	FUNGLOMAG	ENTIDAD SIN FINES DE LUCRO DEDICAD A AYUDAR A NINOS NINAS Y EMBEJECIENTE .	CLAUDE MICHAEL BANICA, GERARDO TOLENTINO VALDEZ	555544
E/2019-12857	15/7/19	FUNNY ACUATIC PEDANHER	SERVICIOS DE DEPORTES ACUÁTICOS.	PEDRO ANTONIO HERNANDEZ	555939
E/2019-30135	22/7/19	G&Y DECORACIONES	INSTALACIÓN DE SHEETROCK Y DECORACIONES.	GELSON MIGUEL RAMIREZ LIZARDO	556707
E/2019-22625	16/7/19	GAAN TOUR & TRAVEL	AGENCIA DE VIAJES. INTERMEDIACIÓN, ORGANIZACIÓN Y REALIZACIÓN DE PLANES E ITINERARIOS VACACIONALES, PROVEEDORES DE VIAJES (AEROLÍNEAS, CRUCEROS) Y ALOJAMIENTOS.	ANNY LADY RODRIGUEZ MARTINEZ	556125
E/2019-28067	10/7/19	GABTRANS	TRANSPORTE AUTOMOTOR DE CARGAS INCLUIDO SERVICIOS DE TRANSPORTE DE CARGA REFRIGERADA, AUTOMOTORES, TRANSPORTE PESADO Y DE MERCADERÍA.	GABRIELA BREA PERALTA	555573
E/2019-28707	16/7/19	GALATA FASHION	TIENDA DE ROPA, ACCESORIOS, CALZADOS Y PERFUMES.	WENDY BIENVENIDA YOASKATY ESPINAL MENA	556177
E/2019-28892	19/7/19	GALLINA PINTADITA	PRODUCCIÓN DE OBRA MUSICAL SHOW ARTÍSTICOS (PERSONAJE DE FICCIÓN) ORGANIZACIÓN DE EVENTOS Y REPRESENTACIÓN DE PERSONAJES.	RAMON ANTONIO PEREZ SANTOS	556669
E/2019-27510	16/7/19	GANAGOJA	PRODUCCIÓN DE LECHE, ENGORDE, CRIANZA, COMPRA Y VENTA DE ANIMALES.	MIGUEL OSCAR ORTIZ GOICO	556114
E/2019-28588	16/7/19	GARCIA CANDELIER & ASOCIADOS	ASESORÍAS EN LAS ÁREAS DE CONTABILIDAD, IMPUESTOS, ALQUILERES, COMPRAS, VENTAS, COMERCIALIZACIÓN DE BIENES INMUEBLES,	CANDELIER & ASOCIADOS SRL	556189
E/2019-29640	17/7/19	GARCIA MOLINA & ASOCIADOS INGENIEROS & ARQUITECTOS	OFRECER LOS SERVICIOS DE CONSTRUCCIÓN EN LAS DIVERSAS ÁREAS DE LAS INGENIERÍAS, LA ARQUITECTURA, CONSTRUCCIONES DE VIVIENDAS, EDIFICIOS, URBANIZACIONES, CARRETERAS, CAMINOS VECINALES, VENTAS DE INMUEBLES DE TODO TIPO, TASACIONES DE VIVIENDAS, MAQUINARIAS Y EQUIPOS.	GARCIA MOLINA & ASOCIADOS INGENIEROS & ARQUITECTOS, S.R.L.	556357
E/2019-27300	9/7/19	GARGO BEAUTY CENTER	SERVICIOS DE SALONES DE BELLEZA.	ANA MARIA GOMEZ DE GARCIA	555686
E/2019-28169	8/7/19	GARIEL AUTODRIVE	IMPORTACIÓN Y VENTA DE VEHÍCULOS NUEVOS Y USADOS.	GARIEL MIGUEL VILLA RAMIREZ	555217
E/2019-30352	23/7/19	GASTROGARDEN	RESTAURANTE, BAR, CAFE.	FILIPO DANTE CICCONE ESTRADA	556861
E/2019-28599	10/7/19	GASTRONOMIC RESTAURANT TALNO & YOPO BAR	SERVICIO DE RESTAURACIÓN Y BAR.	AZGARD, S.R.L.	555701
E/2019-27368	15/7/19	GEDICIASE WIFI MULTISERVICES	REVENTA E INSTALACIONES DE SERVICIO DE TELECOMUNICACIÓN, INSTALACIONES DE SISTEMA DE SEGURIDAD Y REPARACIÓN DE CELULARES Y EQUIPOS TECNOLÓGICOS.	JHON FRANKLIN PIE GEDICIASE	555997
E/2019-29267	18/7/19	GENAZETH FRESH CLOVER	ELABORACIÓN, VENTA Y DISTRIBUCIÓN DE PRODUCTOS COSMÉTICOS, PARA EL CABELLO, DE LIMPIEZA, MATERIA PRIMA PARA LA ELABORACIÓN DE LOS MISMOS Y PRODUCTOS AFINES.	ANTONIO JOSE JIMENEZ COFRESI, CARMELA MARIA RODRIGUEZ MEDINA, ROSANNA ELIZABETH TRINIDAD DRULLARD	556453
E/2019-29336	16/7/19	GENDER RENT CAR	VENTA, ALQUILER Y RENTA DE VEHÍCULOS.	GENRI NICOLAS MONEGRO RODRIGUEZ	556079
E/2019-28672	16/7/19	GENERAL SERVICES MARTE DOMINGUEZ	SERVICIOS DE REPARACIONES ELÉCTRICAS, ELECTRÓNICAS, PLOMERÍA Y CONSULTORÍA DE SUS SERVICIOS.	LUCIA TERESA DOMINGUEZ DE MARTE	556088
E/2019-27738	9/7/19	GEOFOOD WOODARD	SERVICIOS DE IMPORTACIÓN Y EXPORTACIÓN, DISTRIBUCIÓN Y COMERCIALIZACIÓN DE PRODUCTOS LÁCTEOS EN GENERAL, ASÍ COMO CARNES, PESCADO, AVES Y SUS DERIVADOS	SPENCER ALDEN WOODARD	555357
E/2019-29182	18/7/19	GERARD PRODUCTS	COMPRA Y VENTAS DE PRODUCTOS AMWAY, ENTRE ESTOS SERÍAN PRODUCTOS DE NUTRICIÓN Y SUPLEMENTOS NATURALES. PRODUCTOS DE MAQUILLAJE Y CUIDADO DE LA PIEL, CUIDADO DEL CABELLO, CUIDADO DEL CUERPO Y CUIDADO ORAL Y BUCAL.	GERARDO EMILIO ANDERSON ROJAS	556469
E/2019-20164	15/7/19	GERTRUDES ALOE FACTORY AND STORE	VENTA DE PRODUCTOS EN BASE DE SÁBILA, JUGOS VARIADOS, BEBIDAS ALCOHÓLICAS, PRODUCTOS DE BELLEZA Y COMESTIBLES.	MARSHALL B JOHNSON SILVERIO	555941
E/2019-29311	16/7/19	GESTAD	EMPRESA DEDICADA A LA GESTIÓN Y ADMINISTRACIÓN DE PROPIEDADES (PLAZAS COMERCIALES, CONDOMINIOS, EDIFICIOS, CASAS, RESIDENCIALES, TORRES, ETC.); CON LA FINALIDAD DE GARANTIZAR LA INVERSIÓN DE NUESTROS CLIENTES Y AL MISMO TIEMPO BRINDARLES TRANQUILIDAD.	AWILDA ALCANTARA PERALTA	556049
E/2019-29430	16/7/19	GESTORA DE SERVICIOS MÚLTIPLES EN SALUD RESDOM	SERVICIOS DE COMPRA DE PRODUCTOS DE SALUD NACIONAL E INTERNACIONAL, DESADUANIZACION DE MERCANCÍAS, ASESORÍAS DE PLANES EN SEGUROS MÉDICOS, ASESORÍAS EN INSTALACIÓN DE PLANTAS DE AGUAS Y DE TRATAMIENTO	RAMÓN EMILIO NUÑEZ ANDUJAR	556631
E/2019-28594	22/7/19	GH VILLAGE JARABACOA	ALQUILER DE CABAÑAS, FOUR WHEEL, CABALLOS, ESPACIO PARA EVENTOS, ACTIVIDADES RECREATIVAS, TOURS, RESORTS	FREDDY JOSÉ GUZMÁN TEJADA, LUIS FELIPE NÚÑEZ RODRÍGUEZ	556790
E/2019-26292	12/7/19	GIAMPI INVESTMENT	TENEDORAS DE BIENES RAÍCES Y DESARROLLO DE PROYECTOS INMOBILIARIOS.	GIAMPIETRO TRIVELLA	555802
E/2019-29130	22/7/19	GILBERT JANGA RESTAURANTE	VENTA DE TODO TIPO DE COMIDAS.	ISIS ROSMERY SEVERINO DE JESUS	556688
E/2019-28190	10/7/19	GISA GREEN SOLUTIONS	COMERCIALIZACIÓN DE EQUIPOS Y MATERIALES REFERENTES AL TRATAMIENTO DE RESIDUOS SÓLIDOS, AGUAS Y ENERGÍAS ALTERNATIVAS.	ROMULO CANDELARIO OTAZO PEREZ	555508
E/2019-30155	22/7/19	GLO VALIA CONSTRUCTION GROUP -GVCG-	DISEÑO Y CONSTRUCCIÓN DE OBRAS CIVILES, PROYECTOS DE INGENIERÍA Y ARQUITECTURA EN GENERAL.	VANESSA STEPHANIE POL BELLO	556718
E/2019-29634	17/7/19	GLOBAL-CEP	BRINDAR SERVICIOS DE ASESORÍA EN MARKETING,INVESTIGACIÓN DE MERCADO, ASISTENCIA EN COMUNICACIÓN ESTRATÉGICA Y PROYECTOS EN GENERAL.	SILVIA SOTO FERNANDEZ	556368
E/2019-29275	16/7/19	GLORIA JIMENEZ RECARGAS	COMPRA Y VENTA DE RECARGAS MÓVILES.	GLORIA MARIELA JIMENEZ JOURDAIN	556060
E/2019-28177	8/7/19	GM PROJECTS	VENTA DE DETALLES Y REGALOS PERSONALIZADOS, QUE ESTIMULAN LOS SENTIDOS.	ZOILA ARGENTINA NATIVIDAD MUÑOZ VARGAS	555440
E/2019-26830	3/7/19	GOFERVAL INVESTMENT	CONSTRUCTORA E INMOBILIARIA.	GEURI LUIS GOMEZ FERREIRA	555372
E/2019-29339	19/7/19	GOLF LEAGUE DE LA ROMANA LRGL	MONTAJE, ORGANIZACIÓN DE EVENTOS Y CELEBRACIÓN DE TODOS LOS TORNEOS Y EVENTOS DE GOLF.	RAMON PIÑA GUERRERO	556575
E/2019-28604	10/7/19	GOMARGOS	MULTISERVICIOS DE VENTA DE MATERIAL GASTABLE PARA OFICINAS, IMPRENTA, IMPRESIÓN DIGITAL Y OFFSET.	CHRISTIAN GOMEZ	556183
E/2019-28984	19/7/19	GOMECO FUERZA SOLAR	IMPORTACION E INSTALACION DE SISTEMAS ENERGETICO SOLAR.	PREBISTERIA ORTIZ ALMONTE DE GOMEZ	556619
E/2019-28406	10/7/19	GOOSEEM	BIENES RAÍCES.	SUSAN ARELIS CABRERA NUÑEZ	555376
E/2019-28985	19/7/19	GORMAN SOLAR POWER	IMPORTACIÓN E INSTALACIÓN DE SISTEMAS ENERGÉTICO SOLAR.	PREBISTERIA ORTIZ ALMONTE DE GOMEZ	556620

[210] EXP.	[220] SOL. FECHA	[561] NOMBRE COMERCIAL	[510] ACTIVIDAD	[730] SOLICITANTE	[111] REGISTRO
E/2019-28321	23/7/19	GRADA SPORT	JUEGOS DE AZAR BANCA DEPORTIVA Y CASINO.	RAFAEL BIENVENIDO CUESTA	556871
E/2019-28263	9/7/19	GRAN CONSEJO DE MASONES CRÍPTICOS DE REPÚBLICA DOMINICANA GCMCRD	ASOCIACIÓN SIN FINES DE LUCRO DEDICADA A ESTUDIAR Y CONFERIR LA SEGUNDA SERIE DE GRADOS MASÓNICOS FILOSÓFICOS DEL RITO YORK EN REPÚBLICA DOMINICANA.	RAFAEL AUGUSTO SANTANA VIÑAS, HUGO ALFONZO PAULINO GUZMAN, MIGUEL ANGEL DE JESÚS SAVIÑÓN ANTONI	555694
E/2019-28668	15/7/19	GRAN JURISDICCIÓN DE CABALLEROS TEMPLARIOS DE REPÚBLICA DOMINICANA GJCTRD	ASOCIACIÓN SIN FINES DE LUCRO DEDICADA AL ESTUDIO Y CONFERIMIENTO DE LAS ORDENES DE CABALLERIA DEL RITO YORK EN REPÚBLICA DOMINICANA.	HUGO ALFONSO PAULINO GUZMAN, MIGUEL ANGEL DE JESUS SAVIÑON ANTONI	556036
E/2019-25898	15/7/19	GRANARBOLES	COMPRA. VENTA, ALQUILER Y ADMINISTRACIÓN DE BIENES RAÍCES.	CARLOS MANUEL CELIS CARABALLO	555951
E/2019-28121	8/7/19	GREEN ROAD TRANSPORTATION	TRANSPORTE DE CARGA A NIVEL NACIONAL. FABRICACIÓN, VENTA Y ALQUILER DE REMOLQUES. HERRERÍA EN GENERAL.	DOMINGO ALBERTO VICTORIANO VALERIO	555241
E/2019-29076	18/7/19	GREGORY ISMAEL ARIAS LOPEZ MULTISERVICIOS-GIAL	SERVICIOS MÚLTIPLES DE ASESORÍA FINANCIERA, ASESORÍA INMOBILIARIA, GESTIÓN DE NEGOCIOS, ADMINISTRACIÓN DE INMUEBLES; EXPORTACIÓN DE DULCES DOMINICANOS.	GREGORY ISMAEL ARIAS LOPEZ	556507
E/2019-29429	16/7/19	GRIS DENT	SERVICIOS DE ELABORACIÓN DE PRÓTESIS DENTAL EN GENERAL.	GRISMALDY ROSARIO DE AQUINO, JOSE EDUARDO AQUINO MONTERO	556144
E/2019-25372	19/7/19	GROUP PUBLICITY SABRAMI	EMPRESA DE PUBLICIDAD. DISEÑO GRÁFICO: LOGOS, AFICHES, BAJANTES, VOLANTES, TARJETAS, BROCHURES, DISEÑOS 3D, VIDEOS, ANIMACIONES, COMERCIALES, FOTOGRAFÍA, MARKETING DIGITAL, DIBUJOS Y CREACIONES.	JOSE MIGUEL DE LOS SANTOS MALDONADO	556579
E/2019-28961	12/7/19	GROWING LEADERSHIP ACADEMY GLA	EDUCACIÓN, FORMACIÓN, SERVICIOS DE TALLERES, CHARLAS, CONFERENCIAS, DIPLOMADOS Y COACHING DE LIDERAZGO.	AMARILYS DE REGLA CASTILLO CASADO, EDUINA DEL CARMEN SUAZO, FRANCIS MARIOLYS COLAS TEJEDA, TANIA MERCEDES GERMAN MENDOZA, YOLEINI DIAZ GUZMAN	555835
E/2019-28355	9/7/19	GRUAS FRANKLIN	SERVICIOS DE GRÚAS.	FRANKLIN RAMON RAMOS CANDELARIO	555471
E/2019-29322	16/7/19	GRUCOP	SERVICIO DE LIMPIEZA EMPRESARIALES Y RESIDENCIALES.	JORGE LUIS DEL ROSARIO COPLIN	556056
E/2019-28133	8/7/19	GRULLON VASQUEZ & ASOCIADOS	OFICINA DE ABOGADOS, ASUNTO LEGALES Y JURÍDICOS EN GENERAL.	ELBA EVELINA GRULLON REINOSO, ORFI ESTEBAN VASQUEZ SANTOS	555201
E/2019-25986	9/7/19	GRUPO ALERI	VENTA DE ARTÍCULOS DE ACCESORIOS / PRENDAS, PRODUCTOS AROMÁTICOS, ROPAS DE HOMBRE Y MUJER.	MARIA ALTAGRACIA ALFONSECA RIJO	555293
E/2019-29401	16/7/19	GRUPO BAHIA AZUL	ADMINISTRACIÓN Y CAPTACIÓN DE FONDOS DE INVERSIÓN E INVERSIONES, ADEMAS DE SERVICIOS DE CONSTRUCCIONES CIVILES, ADEMAS DE INVERSIONES Y DESARROLLO DE PROYECTOS INMOBILIARIOS.	FEDERICO BUSQUETS TORRENT	556159
E/2019-29321	17/7/19	GRUPO BELKPE	PAPELERÍA EN GENERAL, DEPORTE, LIMPIEZA, DESECHABLES, MUEBLES, ROPA, CALZADOS, ACCESORIOS, IMPRESOS, SERIGRAFÍA, SUBLIMACIÓN, ALIMENTOS.	PAULA MARINA PERALTA ZORRILLA, BELKIS EULALIA PERALTA ZORRILLA	556316
E/2019-29022	16/7/19	GRUPO CAMICON	IMPORTACIÓN, DISTRIBUCIÓN, VENTA Y COMERCIALIZACIÓN DE PRODUCTOS ELECTRÓNICOS, HOGAR, ROPA, COSMÉTICOS, PERFUMES, ACCESORIOS, JUGUETES, COMESTIBLES Y MATERIAL GASTABLE DE OFICINA.	AURIN MARIE CAMILO CONCEPCION	556878
E/2019-28452	17/7/19	GRUPO CAMILY	TRANSPORTE TURÍSTICO, EMPRESARIAL Y EJECUTIVO.	WILLIAMS FRIAS MORILLO	556607
E/2019-26607	19/7/19	GRUPO CRÓNICAS 2.0	INVESTIGACIÓN PERIODÍSTICA, MERCADOLOGICA, CIENTÍFICA, AMBIENTAL Y ECOLÓGICA; ENTRETENIMIENTO, REPRESENTACIONES, MARKETING, LOBBISMO, NEGOCIOS INTERNACIONALES Y COOPERATIVISMO, TURISMO	ANA JAZMIN ACOSTA DE LOS SANTOS	556659
E/2019-28122	15/7/19	GRUPO DAKAMA	COMERCIALIZACIÓN DE TECNOLOGÍA Y SERVICIOS TECNOLÓGICOS.	DANIEL ELIAS REYES RAMIREZ	556016
E/2019-26927	18/7/19	GRUPO DEMAPE	COMERCIALIZACIÓN, DISTRIBUCIÓN Y VENTA DE ALIMENTOS, BEBIDAS Y PRODUCTOS AFINES.	ENRIQUE EDUARDO DE MARCHENA PEREZ, ANDRES ALBERTO DE MARCHENA PEREZ	556397
E/2019-26863	10/7/19	GRUPO DUARTE VELEZ PROCREDITO	OTORGAMIENTO DE PRÉSTAMOS EN GENERAL.	DUARTE VELEZ, SRL	555533
E/2019-25485	18/6/19	GRUPO ECOLÓGICO DE UNIBE	ACTIVIDADES DE EDUCACIÓN; FORMACIÓN Y ESPARCIMIENTO; ASIMISMO, ACTIVIDADES DEPORTIVAS Y CULTURALES.	UNIVERSIDAD IBEROAMERICANA (UNIBE)	555799
E/2019-22742	18/7/19	GRUPO EDITORIAL CENTROAMERICANO GECENT	EDICIÓN, IMPRESIÓN, VENTA, DISTRIBUCIÓN Y COMERCIALIZACIÓN DE LIBROS Y MATERIALES EDUCATIVOS.	RAMON MORLA YNOA	556433
E/2019-28125	16/7/19	GRUPO EDUFI	SERVICIOS DE CAPACITACIONES FINANCIERAS.	JULYANIX RAMIREZ PAULINO	556135
E/2019-27739	4/7/19	GRUPO EMPRESARIAL SANTOS MARTINEZ SANMA	SERVICIOS DE IMPRENTA EN GENERAL, DISEÑOS GRÁFICOS, VENTA A EL POR MAYOR Y DETALLES DE ARTÍCULOS DE OFICINA.	ARIELA STEFFANIA MARTINEZ MINAYA	555321
E/2019-29235	15/7/19	GRUPO FERNANDEZ CHECO	COMERCIALIZACIÓN DE COMPRA Y VENTA DE ALIMENTOS COMESTIBLES Y BEBIDAS ALCOHÓLICAS.	LUZ CLARIBEL CHECO DURAN	555974
E/2019-28113	10/7/19	GRUPO FRAVASA	RECLUTAMIENTO DE PERSONAL, VENTAS Y COMPRA DE MATERIALES Y EQUIPOS DE OFICINA, MANTENIMIENTO EN GENERAL, COMPRA Y VENTA DE MATERIALES FERRETEROS, COMPRA Y VENTA DE MATERIALES PARA AIRES ACONDICIONADOS Y REPARACIÓN DE AIRES ACONDICIONADOS EMPRESARIALES.	PATRICIO FRIAS CASTRO	555430
E/2019-28840	15/7/19	GRUPO GALENIA	INVERSIÓN, DESARROLLO, ADMINISTRACIÓN Y COMERCIALIZACIÓN DE SERVICIOS DE ALIMENTOS Y BEBIDAS, OCIO, ESPARCIMIENTO Y ENTRETENIMIENTO.	LUIS RAFAEL REGALADO REYES, FRANCISCO JAVIER HENRÍQUEZ ROMÁN	556021
E/2019-28110	16/7/19	GRUPO HDVO	LA SOCIEDAD TIENE POR OBJETO LA PROVISIÓN DE LOS SIGUIENTES PRODUCTOS Y SERVICIOS: LA CONSTRUCCIÓN, CREACIÓN, EJECUCIÓN, INSPECCIÓN, SUPERVISIÓN, ADMINISTRACIÓN, REMODELACIÓN, E INGENIERÍA, DE OBRAS CIVILES	HUGO LEONARDO DAVILA PONCE , VALIA OLIVERO AMAYA	556693
E/2019-28790	15/7/19	GRUPO INMOBILIARIO TONY RAPOSO	SERVICIOS INMOBLIRIOS, VENTA, COMPRA Y ALQUILER DE INMUEBLES.	ERMOGENE ANTONIO RAPOSO RAPOSO	555977
E/2019-28084	15/7/19	GRUPO INMOOZO	VENTA DE REPUESTOS VEHICULOS DE MOTOR EN GENERAL, ALQUILER Y LAVADO DE VEHÍCULOS.	GUSTAVO MORALES	555923
E/2019-28535	10/7/19	GRUPO KADIESTH	VENDER Y DAR SERVICIOS DE COMIDA EMPRESARIAL, COMIDA CRIOLLA, SERVICIOS DE CATERING, BUFFET, BOCADILLOS, SERVICIOS DE BANDEJAS DE DESAYUNOS PERSONALIZADAS.	FLAVIA ALEXANDRA FELIZ RUIZ	556872
E/2019-29934	19/7/19	GRUPO LORENZ	EVALUACIÓN, DISEÑO, INGENIERÍA, ARQUITECTURA, ASESORÍA, CONSULTORÍA, SUPERVISIÓN, CONSTRUCCIÓN Y DECORACIÓN DE OBRAS TÉCNICAS Y CIVILES,	DAVID ALEXANDER LORENZO GONZALEZ	556678
E/2019-29439	16/7/19	GRUPO MANUEL ARSENIO UREÑA	LA SOCIEDAD SE DEDICARA AL DESARROLLO Y GESTIÓN DE EMPRESAS DE TODO TIPO, INVERSIÓN EN EMPRESAS, FUSIÓN Y ADQUISICIÓN DE EMPRESAS, ADMINISTRACIÓN DE EMPRESAS DE TODO TIPO INVERSIÓN Y ADMINISTRACIÓN EN PORTAFOLIOS DE INVERSIONES TANTO DE ACTIVOS FINANCIEROS.	MANUEL ARSENIO UREÑA S.A	556142
E/2019-26985	10/7/19	GRUPO MAQUINAUTOS IMPLEEQUIRJ MOTORS	EMPRESA COMERCIAL DE LOGÍSTICA, SERVICIOS Y MERCADEO, DEDICADA A LA PROMOCIÓN, DESARROLLO Y FOMENTO DE OPORTUNIDADES DE INVERSIÓN EN COMPRA, VENTA, IMPORTACIÓN, EXPORTACIÓN, RECEPCIÓN, DE VEHÍCULOS DE MOTOR , LIVIANOS, PESADOS Y EQUIPOS MINEROS, PIEZAS, ACCESORIOS NUEVOS Y USADOS,	EUGENIO REYES JIMENEZ	555535
E/2019-29127	15/7/19	GRUPO NAVAS COMUNICACIÓN VISUAL	DISEÑO, PLANIFICACIÓN Y PRODUCCIÓN DE ELEMENTOS FÍSICOS VISUALES, TALES COMO LETREROS, VALLAS, IMPRESIONES DE GRAN FORMATO, SEÑALIZACIÓN VIAL E INDUSTRIAL, ROTULACIÓN VEHICULAR, CONSTRUCCIÓN DE ESTRUCTURAS PUBLICITARIAS Y COMERCIALES.	DANIEL ANDRES NAVAS MOSTAFA	555905
E/2019-29660	18/7/19	GRUPO PUNTACANA HOLDING	IDENTIFICAR UNA SOCIEDAD COMERCIAL TENEDORA DE ACCIONES Y ADMINISTRADORA DE UN COMPLEJO TURÍSTICO.	GRUPO PUNTA CANA, S.A.	556362
E/2019-27905	19/7/19	GRUPO RODOAR CCE	PRODUCCIÓN DE PROGRAMAS DE RADIO Y TELEVISIÓN, PROMOCIÓN, ORGANIZACIÓN DE EVENTOS, CAPACITACIÓN Y FORMACIÓN PROFESIONAL Y COACHING.	ERVINSON ARIEL CASTILLO DE LA ROSA, JULIO CESAR CASTILLO EUGENIO, ROBERT ENMANUEL MARTINEZ AMPARO	556665
E/2019-28491	12/7/19	GRUPO ROMA ENERGY	VENTA DE COMBUSTIBLE, LUBRICANTES Y DEMÁS DERIVADOS AL DETALLE.	DARINIEL ROJAS DE LA CRUZ, JUAN DE JESUS MATOS FELIZ	555838
E/2019-29677	18/7/19	GRUPO WOLFKERS	ASESORÍA EN MATERIA FINANCIERA Y ECONÓMICA, INVERSIONES EN MERCADOS BURSATILES Y ACTIVOS DIGITALES, SERVICIOS DE PRODUCCIÓN, DIRECCIÓN Y PUBLICACIÓN MUSICAL, SERVICIOS DE PUBLICIDAD EN GENERAL, COMPRAS Y VENTAS DE BIENES RAÍCES.	RAUL JAMES SAVINO WILSON	556801
E/2019-28754	11/7/19	GRUPO ZILE TURISTICO	VENTA DE BOLETOS AÉREOS, TRANSPORTE DE MERCANCÍA Y SERVICIOS TURÍSTICOS.	EDDY ANTONIO REYES JIMENEZ	555679
E/2019-27719	9/7/19	G-SUS DUAL CLINIC	SERVICIOS ODONTOLÓGICOS Y CONSULTAS MEDICAS EN GENERAL.	ALEXANDRA VIRGINIA DE LA CRUZ LIZARDO, DAGOBERTO DE JESUS ULLOA GIRON	555322
E/2019-27244	12/7/19	GUARIONEX AUTO FINISH	TALLER DE DESABOLLADURA Y PINTURA.	GUARIONEX LLUBERES ANTIGUA SANTANA	555809
E/2019-29964	19/7/19	H Y W AGRÍCOLA	SERVICIO DE COMPRA, VENTA, IMPORTACIÓN Y EXPORTACIÓN DE TODO TIPO DE INSUMOS AGRÍCOLAS, FRUTAS Y VEGETALES .	SAÚL GERALDO HERNÁNDEZ CRUZ	556913
E/2019-26019	24/6/19	HABITAT GROUP CONSULTING HMA	SERVICIOS INMOBILIARIOS, ADMINISTRACIÓN DE BIENES INMUEBLES, COMPRA, VENTA Y RENTA DE INMUEBLES, CASAS APARTAMENTOS, CONSULTORÍAS INMOBILIARIAS, ELABORACIÓN DE PROYECTOS INMOBILIARIIOS.	HUNTER HAULEY BONIFACIO DE LOS SANTOS	555591
E/2019-29358	16/7/19	HABITAT WALL HOME	VENTA DE ARTÍCULOS DECORATIVOS PARA EL HOGAR, SERVICIOS DE DISEÑO Y ARQUITECTURA.	YAMEL DEL CARMEN MORA VENTURA, JOSE FRANCISCO LLUBERES FERNANDEZ	556630
E/2019-30438	23/7/19	HACABRAL INVESTMENTS	ADMINISTRACIÓN DE BIENES INMUEBLES.	HECTOR AUGUSTO CABRAL SOTO	556922
E/2019-29351	22/7/19	HACIENDA AGRICOLA SAN GIOVANNI	FINCA DE PRODUCCIÓN AGRÍCOLA PARA PRODUCIR AL POR MAYOR Y AL DETALLE.	GIUSEPPE D ADDETTA	556744
E/2019-20496	8/7/19	HACIENDA AGRONALDO	CRIANZA, COMPRA Y VENTA DE TODO TIPO DE GANADO Y DE POLLOS. COMERCIALIZACIÓN Y DISTRIBUCIÓN DE PRODUCTOS CÁRNICOS.	CRISTIAN RAMON RODRIGUEZ	555179
E/2019-28305	9/7/19	HACIENDA DON ANTONIO	TODA ACTIVIDAD RELACIONADA AL CULTIVO Y PRODUCCIÓN DE CAÑA DE AZÚCAR; CULTIVO DE CÍTRICOS, CAFÉ, CACAO; CRIANZA DE GANADO, MEJORA Y ENGORDE; PRODUCCIÓN DE LECHE Y DERIVADOS.	HACIENDA DON ANTONIO, S.A.	556117
E/2019-27354	12/7/19	HACIENDA NURY MENA	PRODUCCIÓN AGRÍCOLA.	NURY CELESTE DE LOS ANGELES GUZMAN MENA	555810
E/2019-28883	15/7/19	HAMMURABI ESTUDIO JURÍDICO	CONSULTORÍA Y REPRESENTACIÓN LEGAL A PERSONAS FÍSICAS Y JURÍDICAS, EN LAS SIGUIENTES RAMAS DEL DERECHO: PENAL, CIVIL, FAMILIA, CORPORATIVO, INMOBILIARIO, BANCARIO, PROPIEDAD INDUSTRIAL E INTELECTUAL.	ORBIS MIGUEL BELTRE	555981
E/2019-29885	19/7/19	HANNAH FILMS	PRODUCCIÓN DE OBRAS CINEMATOGRÁFICAS, DE LARGOMETRAJES DOMINICANOS	INGRID ELIZABETH CRUZ ESPINAL	556559
E/2019-29112	16/7/19	HARLEY INDUSTRIAL PUERTAS VENTANAS Y MAS	LA COMERCIALIZACIÓN DE FABRICA DE PUERTAS, VENTANAS Y MÁS.	ALEJANDRO ANTONIO RODRIGUEZ FERNANDEZ	556096
E/2019-27679	16/7/19	HASSAN SUPERSTAR	IMPORTACION DE ELECTRODOMESTICOS.	HASSAN AKANAN	556154
E/2019-30354	23/7/19	HATO VIEJO SOLAR DEL ESTE	PRODUCCIÓN DE ENERGÍA SOLAR.	ARNAUD ROBERT MINE	556870
E/2019-29713	23/7/19	HEART EVENTS	SERVICIOS DE ORGANIZACIÓN DE EVENTOS ARTÍSTICOS, SOCIALES, CORPORATIVOS Y PRIVADOS, ALQUILER DE EQUIPOS DE SONIDO, LUCES, MESAS, SILLAS, MANTELES Y MONTAJES EN GENERAL.	PAULA ACOSTA SANCHEZ	556824

[210] EXP.	[220] SOL. FECHA	[561] NOMBRE COMERCIAL	[510] ACTIVIDAD	[730] SOLICITANTE	[111] REGISTRO
E/2019-29195	18/7/19	HECHO EN CASA	PREPARACIÓN Y VENTA DE ALIMENTOS, BEBIDAS GASEOSAS, ALQUILER DE CRISTALERÍA, CUBERTERÍA, SILLAS Y MESAS PARA EVENTOS.	HECHO EN CASA, EIRL, GIANNA ELISA RINCON MONTISANO	556588
E/2019-27950	5/7/19	HENIR	ADMINISTRACIÓN DE NEGOCIOS, INVERSIONES EN ACCIONES O CUOTAS SOCIALES, INVERSIONES EN BIENES MUEBLES O INMUEBLES, YA SEA LOCAL O EN EL EXTRANJERO.	CARLOS EDUARDO IGLESIAS RODRÍGUEZ	555569
E/2019-22738	18/7/19	HERRERA RODRIGUEZ INTEGRAL SERVICES	PROVEER SERVICIOS INTEGRADOS DE ALIMENTOS Y BEBIDAS, CONSERJERÍA, MANTENIMIENTO Y SEGURIDAD PARA EMPRESAS E INSTALACIONES DEPORTIVAS.	MARTIN SAMUEL DE JESUS HERRERA	556383
E/2019-28744	11/7/19	HEY TOURS AND TRAVEL	RESERVAR Y VENDER PASAJES NACIONALES E INTERNACIONALES PARA CUALQUIER MEDIO DE TRANSPORTE, RESERVAR Y VENDER PROGRAMAS Y PLANES TURÍSTICOS, RESERVAR HABITACIONES Y SERVICIOS EN ESTABLECIMIENTOS HOTELEROS Y ENTIDADES QUE PRESTEN SERVICIOS TURÍSTICOS	MARIO ALBERTO RODRIGUEZ AMADOR	555677
E/2019-29558	17/7/19	HIDEPSA COMERCIAL	COMPRA, VENTA Y DISTRIBUCIÓN DE UTENSILIOS DE COCINA, MUEBLES, ELECTRODOMÉSTICOS Y ARTÍCULOS FERRETEROS.	DAMASA DE PAULA DE REYES	556285
E/2019-28642	10/7/19	HIDROINGENIA RD	REALIZAR TODA CLASE DE DISEÑOS, CONSTRUCCIÓN, ASESORÍA, CONSULTORÍA ESPECIALIZADA Y MANTENIMIENTO EN INSTALACIONES ACUATICAS, EN EL SECTOR HOTELERO, RESIDENCIA, LUDICO Y DEPORTIVO. REALIZAR INVERSIONES PARA EL DESARROLLO DE PROYECTOS INMOBILIARIOS	MANUEL ALFONSO ROSAS	555900
E/2019-29190	15/7/19	HILL PIZZA & MAS	VENTA DE PIZZA Y COMIDA RÁPIDA.	JOSE AGUSTIN GIL RINCON	555995
E/2018-34385	22/8/18	HILLSBORO INVESTMENT	CONSTRUCCIONES, REMODELACIONES, ADMINISTRACIÓN DE PROPIEDADES, COMPRA-VENTA DE BIENES MUEBLES E INMUEBLES, BIENES RAÍCES EN GENERAL IMPORTACIÓN Y EXPORTACIÓN.	HILLSBORO INVESTMENT S.R.L.	521434
E/2019-27800	17/7/19	HIRCA	SERVICIOS DE MERCADEO EN ÁREAS DE ARTÍCULOS PUBLICITARIOS; ADMINISTRACIÓN, COMPRA Y VENTA DE BIENES MUEBLES DEL HOGAR E INMUEBLES.	HIRCA, S.R.L.	556287
E/2019-29841	18/7/19	HISPANIA DE SEGURIDAD	SERVICIOS DE SEGURIDAD PERSONAL Y CORPORATIVA.	CRISTINO STERLING SANTANA, JOSE MARIA TRIPIANA MONTORO	556472
E/2019-29627	17/7/19	HISPANIOLA ADVENTURE SAFARI TOURS	SERVICIOS TURÍSTICOS. EXCURSIONES	HISPANIOLA ADVENTURE SAFARI TOURS, S. R. L.	556348
E/2019-28962	12/7/19	HNAUT CONSTRUCCIONES CIVILES	CONSTRUCCIÓN Y VENTA DE INMUEBLES TALES COMO: CASAS, EDIFICIOS DE APARTAMENTOS, LOCALES COMERCIALES, NAVES INDUSTRIALES Y OTRAS EDIFICACIONES, REPARACIÓN DE EDIFICIOS RESIDENCIALES	WILFREDO JOSE HURTADO NAUT	556670
E/2019-28577	10/7/19	HOGAR ELECTROMUEBLES KADE	VENTAS DE MUEBLES Y ELECTRODOMÉSTICOS PARA EL HOGAR.	DEWRIN KIDDELL MORETA MEDINA, YURENKA AQUINO GOMEZ	555550
E/2019-5391	9/7/19	HOLA HOLA IMAP	COMERCIALIZACIÓN Y VENTA DE PRENDAS Y ACCESORIOS DE VESTIR, ROPA INTERIOR, ROPA DE CAMA, EVENTOS DE MODELAJE, UTENSILIOS Y ACCESORIOS DE HOGAR.	INES MARIA ALVAREZ PEREZ	555498
E/2019-29135	15/7/19	HOLREY IMPORT	IMPORTACIÓN, COMPRA Y VENTA AL POR MAYOR Y AL POR MENOR DE PRODUCTOS PARA LA HIGIENE INTIMA DE LA MUJER, ARTÍCULOS PARA EL HOGAR, ÚTILES ESCOLARES, CALZADOS, ROPAS, COSMÉTICOS Y TODO TIPO DE ACCESORIOS PARA LA MUJER.	LUIS MIGUEL REYNA VARGAS	555879
E/2019-28504	10/7/19	HOLYROOD ENTERPRISE	ESTABLECER, ASESORAR, GESTIONAR, EFECTUAR Y/O IMPLEMENTAR INVERSIONES EN PROYECTOS COMERCIALES, INMOBILIARIOS, TURÍSTICOS O INDUSTRIALES EN GENERAL, TODO TIPO DE NEGOCIOS DE INVERSIONES, CORREDURÍAS, CONSULTORÍAS	NILKA ELIZABETH ABREU CASTILLO	555491
E/2018-31151	18/7/19	HOMGE MULTISERVICIOS	VENTA Y DISTRIBUCION DE AGUA, SEGUROS, GAS PROPANO, PRODUCTOS ALIMENTICIOS, DE LIMPIEZA Y BELLEZA.	HOMAR GERONIMO REYES	556464
E/2019-28853	11/7/19	HOPE MILLLS UNIVERSAL	COMERCIALIZADORA DE COMESTIBLE, BEBIDAS Y TABACO, COMERCIALIZACIÓN DE MATERIALES DE CONSTRUCCIÓN, FERRETERÍA Y PINTURA ARTÍCULOS DEL HOGAR, COMBUSTIBLE Y LUBRICANTES, SERVICIOS DE OBRAS DE CONSTRUCCIÓN Y EDIFICACIÓN EN GENERAL.	HOPE MILLS UNIVERSAL LTD, SRL	555780
E/2019-21817	10/7/19	HOTEL CABAÑAS DIOGENES V.	SERVICIOS DE ALOJAMIENTO EN HOTELES, HOSTERÍAS Y RESIDENCIALES SIMILARES, EXCEPTO POR HORA, QUE NO INCLUYEN SERVICIO DE RESTAURANTE AL PÚBLICO.	DIOGENES VENTURA POLANCO ESTEVEZ	555526
E/2019-3152	23/1/19	HOTEL NAIBOA CARIBE	EXPLOTACIÓN COMERCIAL DE HOTELES, HOSPEDAJE Y EN GENERAL AL ALOJAMIENTO DE PERSONAS EN CUALESQUIERA DE LAS FORMAS.	HOTEL NAIBOA CARIBE, SRL	556108
E/2019-28783	11/7/19	HOTEL SABANA GRANDE	ALQUILER DE HABITACIONES, SUITE Y RESTAURANTE.	NILO ALBERTO MEJIA CUETO	555846
E/2019-28185	8/7/19	HOWLEY SERVICES	SERVICIO DE TRASPORTE DE PAQUETERIA AEREA, MARITIMA, TERRESTRE EN GENERAL. SERVICIOS LEGALES.	AMALIA CESARINA SANTIAGO HOWLEY	555247
E/2019-27979	5/7/19	HRC INVESTMENTS	PRESTACIÓN DE SERVICIOS DE GESTIÓN Y ASESORÍA INTEGRAL EN INVERSIONES, INTERMEDIACIÓN, COMPRA, VENTA, ALQUILER O ARRENDAMIENTO, ADMINISTRACIÓN DE ALQUILERES DE BIENES MUEBLES VEHÍCULOS DE MOTOR	CARLOS RAFAEL ALEGRIA JIMENEZ	555601
E/2019-28789	11/7/19	HUMOVERDERD	VENTA DE CIGARRILLOS ELECTRÓNICOS, APARATOS ELECTRÓNICOS.	JUAN MIGUEL CABRERA GARCÍA	555722
E/2019-26297	15/7/19	HYBRID BIKES BC	VENTA Y ALQUILER DE BICICLETAS HÍBRIDAS.	HENRY ANTONIO BAEZ GARCIA, JENNIFER MARIA CABRERA MIESES DE BAEZ	555953
E/2019-29717	18/7/19	HYDROSPRINGRD	IMPORTACIÓN,COMERCIALIZACIÓN E INSTALACIÓN DE SISTEMAS DE PURIFICACIÓN DE AGUA ALCALINA.	ENVER RAFAEL FLORENTINO BREA	556409
E/2018-46292	10/7/19	I PAYTAX	SERVICIOS Y ASESORIAS FICALES, CONTABLES, Y DE RECURSOS HUMANOS, OUTSOURCING DE NOMINA, CONSULTOR FINANCIEROS.	CLARIBEL NUÑEZ CEDEÑO	555501
E/2019-29631	17/7/19	I.D.P DISTRICT DEVELOPERS DOMINICANA	VENTA, COMPRA Y DISTRIBUCIÓN DE ENERGÍA RENOVABLE Y PANELES SOLARES.	IVAN DIAZ PEREIRO	556945
E/2019-29375	16/7/19	IDELIM CARBUCCIA	TIENDA DE ROPA MAKE UP Y ACCESORIOS VENTA ONLINE Y FISICA.	IDELIM MITSU CARBUCCIA ROSA	556132
E/2019-29990	19/7/19	IGH TRACK	SERVICIOS Y VENTA DE GPS, ALARMAS, CÁMARAS Y EQUIPOS DE SEGURIDAD EN GENERAL.	FERMIN SANTANA FRIAS	556656
E/2019-28453	16/7/19	IGLESIA BAUTISTA LA GLORIA DE CRISTO IBGC	SIN FINES DE LUCRO. PROCLAMAR EL EVANGELIO DE CRISTO EN LA COMUNIDAD MEDIANTE LA PREDICACIÓN Y EL TRABAJO SOCIAL EN LA COMUNIDAD.	FRANCISCO ROSARIO SANTANA	556187
E/2019-19299	15/7/19	IGLESIA CRISTIANA LUZ EN LA COLONIA	ENTIDAD SIN FINES DE LUCROS CULTOS RELIGIOSOS EDUCARA A LA COMUNIDAD EN EL ÁMBITO RELIGIOSO AYUDAR A LA COMUNIDAD MAS NECESITADA EN LAS ÁREAS EDUCATIVA, MEDICAS Y DEPORTIVA.	RAMON MARIA ESPINAL	555936
E/2019-29391	16/7/19	IGLESIA CRISTIANA MOSTRANDO EL AMOR DE DIOS ROMANOS 5:1	REALIZAR EVANGELIZACIÓN Y LABOR SOCIAL EN LA COMUNIDAD EN EL RESCATE DE LAS VIDAS. SIN FINES DE LUCRO	WILSON GABRIEL FELIZ ZAYAS	556167
E/2019-28837	11/7/19	IGLESIA CRISTIANA REFUGIO DIVINO, HECHOS 11:26	ENTIDAD SIN FINES DE LUCRO, IGLESIA.	JOSE SANTANA ESCOLASTICO HERNANDEZ, THELMA MARIZAN DE ESOLASTICO	555748
E/2019-29381	16/7/19	IGLESIA EVANGELICA INTERNACIONAL ENSEÑANDO LA VERDAD JUAN 14-17	ENTIDAD SIN FINES DE LUCRO DEDICADA A ENSEÑANZA RELIGIOSA.	MIREYA AQUINO ENCARNACION	556133
E/2018-12547	2/7/18	IGLESIA EVANGÉLICA JESÚS LA LUZ DEL MUNDO JEHOVA NISSI	ENTIDAD SIN FINES DE LUCROS DEDICADA A LA PROMOCIÓN DE LA FE EVANGÉLICA, Y LA AYUDA A LOS NECESITADOS.	FRANCISCO NILSON DOUGLAS ROMERO GILBERT	515195
E/2019-29844	18/7/19	IGLESIA EVANGÉLICA PENTECOSTAL DIOS LO HARA OTRA VEZ	PREDICA DE LA PALABRA DE DIOS, RETIROS, CONGRESOS, EVANGELIZACIÓN FUERA DEL TEMPLO, ACTIVIDAD PRO-TEMPLO, ENTRE OTRAS ACTIVIDADES RELACIONADA CON SU ACTIVIDAD COMO UNA ORGANIZACIÓN CRISTIANA. SIN FINES DE LUCRO.	ANGEL RAUL ROJAS MRTE	556475
E/2019-28953	12/7/19	IGLESIA EVANGELICA PENTECOSTAL EL PRINCIPIO DE LA ADORACION A DIOS EPDAD	SIN FINES DE LUCRO, PARA EVANGELIZAR.	ARACELIS POLANCO MEJIA	556918
E/2019-28857	11/7/19	IGLESIA EVANGÉLICA PENTECOSTAL PERFECCIONADA POR CRISTO EN LA SANA DOCTRINA 2 CORINTIO 7.1	SERVICIOS COMUNITARIOS, ACTIVIDADES RELIGIOSAS, CHARLAS MATRIMONIALES Y CAMBIOS DE CONDUCTAS. SIN FINES DE LUCRO.	NATIVIDAD VASQUEZ MENDEZ, WILFREDDY ALEXANDER MERCEDES DE LOS SANTOS	555757
E/2019-20957	12/7/19	IGLESIA MISIONERA CASA DE RESTAURACION Y MILAGROS MICARES	ENTIDAD SIN FINES DE LUCRO DEDICADA A PREDICAR LA PALABRA DE DIOS, ESCUELA BÍBLICA, OBRAS SOCIALES.	ENRIQUE POLANCO FRANCISCO	555793
E/2019-29000	12/7/19	IGLESIA MOVIENDO LAS AGUAS	ENTIDAD SIN FINES DE LUCRO, EVANGELIZAR, PREDICAR LA PALABRA DE DIOS.	ONIL JOSEPH SINCENDER	555961
E/2019-22203	15/7/19	IGLESIA PENTECOSTAL HUMILLAOS BAJO LA PODEROSA MANO DE DIOS	INSTITUCIÓN SIN FINES DE LUCRO CON LA FINALIDAD DE REALIZAR LABORES DE BIENES SOCIALES Y PREDICACIÓN DE LA PALABRA DE DIOS PARA SALVACIÓN DE LAS ALMAS.	JUANITA ARROYO DIAZ, ARELIS MARTE ARIAS	555944
E/2019-29131	22/7/19	IGLESIA PENTECOSTAL LA LUZ DEL EVANGELIO DE CRISTO	ENTIDAD SIN FINES DE LUCRO DEDICADA A PREDICAR LA PALABRA DEL SEÑOR, IMPARTIENDO SU EVANGELIO AL QUE MAS LO NECESITA Y AYUDA A LOS MAS NECESITADOS.	CARLIXTA JIMÉNEZ DE PERALTA	556730
E/2019-28877	22/7/19	IGUALAS RASV	SERVICIOS DE IGUALAS DE IMPUESTO Y ASESORÍA DE LOS MISMOS.	RAMON ALBERTO SERRATA VALDEZ	556794
E/2019-29763	18/7/19	IL VIGNETO GLOBAL	IMPORTACIÓN, EXPORTACIÓN, COMERCIALIZACIÓN, COMPRA Y VENTA DE PRODUCTOS NACIONALES Y EXTRANJEROS TALES COMO BEBIDAS ALCOHÓLICAS, PRODUCTOS DE LIMPIEZA, ALIMENTOS, BEBIDAS ENERGIZANTES, LÁCTEOS.	MELISSA VASQUEZ KHURY	556676
E/2019-28730	11/7/19	ILEANA THEN	DECORACIÓN, DISEÑO Y EVENTOS.	ILEANA MARIEL THEN CONTIN	555702
E/2019-26817	15/7/19	IMPERWIN	DESARROLLO DE SOFTWARE Y PAGINAS WEB, CURSOS, PUBLICIDAD DIGITAL, VENTAS DE SERVICIOS DIGITALES, SERVICIOS DE MEDIO DE COMUNICACIÓN.	JULIAN DE JESUS RAMOS GARCIA	555955
E/2019-29247	15/7/19	IMPLANTES DE TRAUMATOLOGÍA Y ORTOPEDIA IMTRAUMA	ESTA EMPRESA ESTA DESTINADA A LA IMPORTACIÓN Y COMERCIALIZACIÓN DE EQUIPOS Y MATERIAL DE OSTEOSINTESIS DE ORTOPEDIA, TRAUMATOLOGÍA Y CIRUGÍA MAXILO FACIAL.	CARLOS MANUEL MORALES ANGELES, JUAN MIGUEL SANCHEZ VARGAS	556007
E/2019-29847	18/7/19	IMPONER NUTRITION	VENTA DE SUPLEMENTOS COMO PROTEINAS DE SUERO LECHE, SOYA Y VITAMINAS, Y PAASTILLAS DE ADELGAZAR	JESUS SEPULVEDA	556483
E/2019-28167	9/7/19	IMPORTACIONES DIVERSAS IMDORTEG	IMPLEMENTACION Y DESARROLLO DE TODO TIPOS DE PROYECTOS ELÉCTRICOS Y ELECTRÓNICOS, IMPORTACIÓN Y VENTA DE ARTÍCULOS ELECTRÓNICOS, EFECTOS DEL HOGAR, VEHÍCULOS DE MOTOR, MOBILIARIOS DE OFICINA Y EQUIPOS DE SEGURIDAD.	IMPORTACIONES DIVERSAS ORTJI, S.R.L.	555422
E/2019-28501	18/7/19	IMPORTADORA DE CAUCHOS LILIAN	COMPRA Y VENTAS AL POR MAYOR Y AL DETALLE DE NEUMÁTICOS, PIEZAS Y ACCESORIOS PARA VEHÍCULOS, NACIONALES Y EXTRANJERAS.	JUAN HECTOR SANTIAGO PLACENCIO VILLALOBOS, JUAN VALLEJO	556442
E/2019-28048	8/7/19	IMPORTADORA LA FAVORITA DEL 9	IMPORTACIÓN, VENTA Y DISTRIBUCIÓN DE TODO TIPO DE GOMAS Y TUBOS PARA VEHÍCULOS DE MOTOR, AL POR MAYOR Y AL DETALLE. VENTA DE PIEZAS Y PARTES DE VEHÍCULOS NUEVOS Y USADOS, ASÍ COMO EFECTOS FERRETEROS EN GENERAL.	FERRETERIA LA FAVORITA DEL 9 S. R. L.	556255
E/2019-23630	10/7/19	IMPORTADORA MARINO DIAZ	IMPORTACION, DISTRIBUCION Y VENTA DE PRENDAS DE VESTIR, ZAPATOS Y ARTICULOS Y ELECTRODOMESTICOS PARA USO INDUSTRIAL.	MARINO DIAZ VARGAS	555517
E/2019-28176	22/7/19	IMPORTADORA MAWI	IMPORTACIÓN, COMPRA Y VENTA DE ACCESORIOS Y COSMÉTICOS.	MARIA EUGENIA MOREL TEJADA	556777
E/2019-27084	1/7/19	IMPORTADORA ÑOÑO	FABRICACIÓN, COMPRA, VENTA Y COMERCIALIZACIÓN DE TOALLA SANITARIAS Y PAÑALES DESECHABLES.	CHAO ZHUANG	555161
E/2019-29369	16/7/19	IMPORTADORA XIAOYU	IMPORTACIÓN DE LAMPARAS Y BOCINAS.	XUEMIN WENG	556130

[210] EXP.	[220] SOL. FECHA	[561] NOMBRE COMERCIAL	[510] ACTIVIDAD	[730] SOLICITANTE	[111] REGISTRO
E/2019-28106	11/7/19	IMPREFAST	IMPRESIÓN DIGITAL, DISEÑO GRÁFICO, DISEÑO WEB, VENTA DE EQUIPOS Y MATERIALES DE IMPRESIÓN.	SPENCER EMILIEN	555788
E/2019-29600	17/7/19	INAUSU AUTO IMPORT	COMPRA, VENTA, IMPORTACION, EXPORTACION Y COMERCIALIZACION DE VEHICULOS NUEVOS Y USADOS. ASI COMO TAMBIEN, ACCESORIOS, PIEZAS, PARTES Y REPUESTOS PARA VEHICULOS.	RAFAEL ARTURO JACOBO BERAS	556351
E/2019-28583	10/7/19	INCARIBE INVESTMENTS	INVERSIONES PARA LA CONSTRUCCIÓN Y FINANCIACIÓN DE APARTAMENTOS Y ENERGÍA RENOVABLE.	INMOBILIARIA CONSTRUCTORA INCARIBE, S.R.L.	555551
E/2019-29379	16/7/19	INCOL	DISEÑO Y CONSTRUCCIÓN EN MADERA Y SUS DERIVADOS DE TODO TIPO DE MUEBLES, COMO VENTANAS, PUERTAS Y AFINES PARA CUALQUIER TIPO DE EDIFICACIÓN.	RAUL AQUILES COLON LIZ	556227
E/2019-27104	22/7/19	INCUBADORA DE EMPRESAS LATINA, IELA	INFORMACIÓN Y ASESORÍA PARA EMPRENDEDORES Y EMPRESARIOS MIPYMES.	IVETTE NERVIZA CACERES MADERA	556770
E/2019-28687	11/7/19	INDI INNOVACIONES PARA EL DESARROLLO INFANTIL	VENTA DE APLICACIONES DIGITALES, SERVICIOS WEB Y CAPACITACIONES EDUCATIVAS.	PABEL EMILIO JIMENEZ POLANCO	555627
E/2019-27247	9/7/19	INDOMABLES MOTO CLUB RD	REALIZAR ACTIVIDADES DEPORTIVAS A NIVEL NACIONAL.	DANIELA ARGENTINA AQUINO RUIZ	555407
E/2019-28051	8/7/19	INDUSTRIA JAGÜERA	ELABORACIÓN ARTESANAL DE PRODUCTOS AGRO ALIMENTARIOS O DERIVADOS LÁCTEOS, COMO QUESOS, YOGUR Y MANTEQUILLAS. TAMBIÉN PRODUCTOS REALIZADOS CON JUGOS DE FRUTAS, COMO VINAGRES, JUGOS CONCENTRADOS DE FRUTAS, MERMELADAS DE FRUTAS Y VINO ARTESANALES DE FRUTAS.	ALANIS ANTONIO TEJADA NUÑEZ	555425
E/2019-27237	3/7/19	INDUSTRIA MADERERA EL TRONCON	IMPORTACIÓN, VENTA Y DISTRIBUCIÓN DE MADERA, FABRICACIÓN Y VENTA DE MUEBLES DE MADERA.	JOSE RAFAEL BRAVO	555299
E/2019-28346	12/7/19	INDUSTRIAL PARTS & EQUIPMENT IPE	IMPORTACIÓN Y VENTA DE EQUIPOS Y REPUESTOS NUEVOS Y USADOS PARA LA INDUSTRIA DEL TRANSPORTE, MANUFACTURA, AGRICULTURA Y MINERÍA.	MILTON JOSE CASTILLO HIDALGO	555822
E/2019-26861	8/7/19	INDUSTRIAS LEHEM	ELABORACIÓN, VENTA Y DISTRIBUCIÓN GENERAL DE PRODUCTOS DERIVADOS DE LA HARINA; ASÍ COMO TODA CLASE DE ACTIVIDAD RELACIONADA CON EL OBJETO PRINCIPAL DE LA ORGANIZACIÓN.	RAFAELINA YANEIRIS RODRIGUEZ FERNANDEZ	555155
E/2019-29075	23/7/19	INDUSTRIAS MONALKA DOMINICANA	VENTA DE PRODUCTOS QUÍMICOS PARA VEHÍCULOS, EQUIPOS ELÉCTRICOS, SUMINISTROS PARA HOSPITALES, ARTÍCULOS FERRETEROS, MATERIALES DE LIMPIEZA, CONTRATISTAS DE SERVICIOS A FINES CON LAS ACTIVIDADES MENCIONADAS.	JUAN TEOFILO ACEVEDO BATISTA	556917
E/2019-29884	19/7/19	INDUSTRIAS PEÑA VILLAVICENCIO	FABRICACIÓN Y COMERCIALIZACIÓN DE DE PRODUCTOS DE HIGIENE PERSONAL Y DEL HOGAR	MEDALYS JOHANNY VILLAVICENCIO SANTANA, EVARISTO PEÑA PEREZ	556754
E/2019-30255	22/7/19	INGENIERÍA PUNTA Y CONSTRUCCIÓN RIQUERME VEGA	SUPERVISIÓN, COORDINACIÓN , CONSTRUCCIÓN Y PLANIFICACIÓN DE PROYECTOS RESIDENCIALES, COMERCIALES, INDUSTRIALES, OBRAS PÚBLICAS Y MANTENIMIENTO HOTELERO.	RIQUERME ALBERTO VEGA MEDINA	556755
E/2019-28539	15/7/19	INGENIERÍA, ARQUITECTURA & REAL ESTATE, INAREADI	SERVICIOS DE INGENIERÍA, ARQUITECTURA Y AGENTES DE BIENES RAÍCES AL PÚBLICO EN GENERAL.	ADRIÁN HUMBERTO DÍAZ	556029
E/2019-22825	8/7/19	INGENIEROS CONTRATISTAS DEL CARIBE ALVAREZ BAEZ	INGENIERÍA, CONSTRUCCIÓN Y DISEÑO.	LUIS RAFAEL ALVAREZ BAEZ	555182
E/2019-27264	2/7/19	INGUZ	PRODUCCION DE AUDIOVISUALES, SERVICIOS DE PERIODISMO E INFORMACIÓN A TRAVÉS DE MEDIOS DIGITALES.	OLIVER ALFONSO GUZMAN GARCIA	555170
E/2019-22517	10/7/19	INICON	PROMOCIÓN, CONSTRUCCIÓN, DESARROLLO Y OPERACIÓN DEL PROYECTO TURÍSTICO RINCÓN BAY.	INICON, SRL	555383
E/2019-28460	10/7/19	INKHROMATIC	INSUMOS, EQUIPOS Y MAQUINARIAS PARA LA SUBLIMACIÓN, SERIGRAFIA Y ROTULARION.	VICTOR MANUEL CURIEL HERRERA	555480
E/2019-27236	19/7/19	INLOP INVESTMENTS	SERVICIOS FINANCIEROS, PRESTAMOS E INVERSIONES.	INDIANA LOPEZ ROSARIO	556663
E/2019-30258	22/7/19	INMB CISARI SM	BIENES RAÍCES, SERVICIOS LEGALES, VENTA, ALQUILER Y ADMINISTRACIÓN DE PROPIEDADES, SERVICIOS MÚLTIPLE, SERVICIOS MIGRATORIOS	CARLOS MANUEL SANTANA SANTANA	556806
E/2019-29522	17/7/19	INMOBILIARIA DE LOS SANTOS & ASOCIADOS -IDELSA.	VENTA, ADMINISTRACIÓN, ALQUILER Y CONSTRUCCIÓN DE INMUEBLES; PRESTAMOS INMOBILIARIOS.	AGAPITO DE LOS SANTOS MONTERO	556273
E/2018-49901	12/7/19	INMOBILIARIA H2	CONSTRUCCIÓN E INMOBILIARIA.	MARIA ISABEL HERRERA CASTILLO, MANUEL ALTAGRACIA HERRERA MARIA	555791
E/2019-24234	11/7/19	INMOPEL	LA INVERSIÓN, ADQUISICIÓN, DISEÑO, PROMOCIÓN, DESARROLLO, COMERCIALIZACIÓN, COMPRA Y VENTA DE CASAS, APARTAMENTOS, TERRENOS, FINANCIAMIENTO DE EQUIPOS, PROYECTOS INMOBILIARIOS	ELIZABEHT GARCIA TINEO	555744
E/2019-18468	2/5/19	INNOVATIS HEALTH IT DOMINICANA	DESARROLLO DE SISTEMAS DE INFORMACIÓN, SISTEMAS INFORMÁTICOS, SISTEMAS DE SOFTWARE Y PATENTES DE SOFTWARE DIRIGIDOS Y ORIENTADOS A LA RECOLECCIÓN Y ANÁLISIS DE DATA MÉDICA.	FRANCISCO ENRIQUE FIGUEROA NIGAGLIONI	555833
E/2019-29938	19/7/19	INOA DESIGNS	SERVICIOS DE DISEÑO GRÁFICO EN GENERAL.	LUIS ALBERTO INOA GIL	556517
E/2019-27129	1/7/19	INSTITUTO BRAIN	FORMACIÓN Y CONSULTORÍA EN CREATIVIDAD, EMPRENDIMIENTO Y ESTRATEGIA.	INSTITUTO BRAIN, S.R.L	556772
E/2019-28350	9/7/19	INSTITUTO CARDIOVASCULAR INCARDIO SFM	SERVICIOS DE SALUD EN EL ÁREA DE CARDIOLOGÍA.	FRANKLIN ANIBAL DE JESUS RODRIGUEZ PANTALEON, ROBIANNY BRITO HIDALGO	555366
E/2019-28351	9/7/19	INSTITUTO DE VENAS INCARDIO SFM	SERVICIOS DE SALUD EN EL ÁREA DE CARDIOLOGÍA.	FRANKLIN ANIBAL DE JESUS RODRIGUEZ PANTALEON, ROBIANNY BRITO HIDALGO	555365
E/2019-29523	18/7/19	INTALACIONES LANFRANCO	INSTALACIÓN DE PUERTAS Y VENTANAS DE VIDRIO.	JOSE HERIBERTO LANFRANCO	556363
E/2019-23102	16/7/19	INTER ULA ULA TOURS	TOURS OPERADOR, TRANSPORTE MARÍTIMO, DEPORTE ACUÁTICO AGENCIA DE VIAJE.	RAFAEL CASTRO CASTRO	556148
E/2019-28596	10/7/19	INTERIORES DIANA & ALEXANDRA	IMPORTACIÓN, EXPORTACIÓN, VENTA, COMPRA, FABRICACIÓN, CONFECCIÓN, DISEÑOS DE TEXTILES AL POR MAYOR.	ALEXANDRA CORDERO, FERNANDO ROBLES FERNANDEZ	555523
E/2019-23466	16/7/19	INTERNATIONAL TRAVEL AGENCY V&R	AGENCIA DE VIAJES, RESERVACIONES Y PASAJES, AGENCIA DE VIAJES MAYORISTAS, TOURS OPERADORES RECEPTIVO / EMITIVO	LUIS RAMOS VALDEZ	556095
E/2019-28240	15/7/19	INTERVENTAS	IMPORTACIÓN Y COMERCIALIZACIÓN DE REPUESTOS AUTOMOVILÍSTICOS.	JUAN AQUILES MELO HERRERA	555924
E/2019-29079	23/7/19	INTORNO MOBILE	DEDICADA A LA COMERCIALIZACIÓN DE MUEBLES DE DECORACIÓN, OFICINAS, COCINAS, HOTELES, RESTAURANTES, REMODELACIÓN DE ESPACIOS Y EQUIPAMIENTO.	CARLOS ERNESTO URIBE MENDEZ	556879
E/2019-29372	16/7/19	INVARE DIVISION CONSTRUCCION	CONSTRUCCIÓN DE OBRAS PUBLICAS, SOCIAL, RESIDENCIAL, GESTIÓN, DESARROLLO Y PLANEAMIENTO DE INFRAESTRUCTURA, LOGÍSTICA, IMPORTACIÓN DE EQUIPOS DE CONSTRUCCIÓN EN GENERAL.	ERNESTO JAVIER DUEÑAS LADRON DE GUEVARA	556169
E/2019-28354	9/7/19	INVERCARLI	INVERSIONES INMOBILIARIAS, VENTA Y COMPRA DE INMUEBLES, CONSTRUCCIÓN DE VIVIENDAS.	CARLITOS ALMEYDA GARCIA	555405
E/2019-28904	12/7/19	INVERCIONES BELLO Y ASOCIADO	PLANTA PURIFICADORA DE AGUA.	AMADO BELLO AQUINO	555774
E/2019-28934	18/7/19	INVERNADERO NUÑEZ & HERNANDEZ	CULTIVO, PRODUCCIÓN, IMPORTACIÓN Y EXPORTACIÓN DE SEMILLAS, FRUTOS Y VEGETALES.	SANTOS MARTIN NUÑEZ MEDRANO, YANIRA HERNANDEZ CASTILLO DE NUÑEZ	556396
E/2019-28323	19/7/19	INVERSIONES & TECNOLOGIA YAMIL ESTRELLA	PRODUCTOS DE CONSUMO Y PRODUCTOS FINANCIEROS TALES COMO : INVERSIONES FINANCIERAS; EXPORTACIÓN E IMPORTACIÓN DE TECNOLOGÍA E INSUMOS; COMERCIALIZACIÓN DE TECNOLOGÍA.	JACQUELINE ESTRELLA CAENA	556621
E/2019-27939	15/7/19	INVERSIONES ADELAIDA	ADMINISTRACIÓN DE CONDOMINIOS, PRESTAMOS PERSONALES E INVERSIONES EMPRESARIALES, FABRICACIÓN DE PRODUCTOS DE BELLEZA Y DE LIMPIEZA	JACQUELINE ALT. ANTIGUA RODRIGUEZ DE FERNANDEZ	556014
E/2019-29778	18/7/19	INVERSIONES ALCMENEZ	DEDICADA A LA VENTA DE UTENSILIOS DEL HOGAR.	BRYAN ALEXANDER ALCANTARA BATISTA, LORIANNY JIMENEZ DE ALCANTARA	556430
E/2019-29605	17/7/19	INVERSIONES ALMA & CO	IMPORTACIÓN, EXPORTACIÓN DE PRODUCTOS DE CONSUMO Y DE USO PERSONAL, VENTAS Y DISTRIBUCIÓN DE PRODUCTOS COMESTIBLES, PRODUCTOS PARA EL HOGAR EN GENERAL.	ALMA PRISCILLA RIVIERA, CARLOS GUILLERMO ESTRELLA ROSARIO	556296
E/2019-28728	11/7/19	INVERSIONES ALONSO CASTRO	REALIZACIÓN DE PRESTAMOS PERSONALES TIPO SAN, FINANCIAMIENTO DE VEHÍCULOS DE MOTOR ASÍ COMO INMUEBLES TALES COMO SOLARES Y VIVIENDAS.	CARLOS HUMBERTO ALONZO CASTRO	555770
E/2019-29325	16/7/19	INVERSIONES ALTO RANGO	REALIZAR PRESTAMOS Y FINANCIAMIENTOS EN GENERAL.	DANNY OMAR DE JESUS MARTE	556101
E/2019-29836	18/7/19	INVERSIONES ANACOSTIA	COMERCIALIZACIÓN, ALMACENAMIENTO, DISTRIBUCIÓN, REPRESENTACIÓN, INTERMEDIACIÓN, COMISIÓN, CONSIGNACIÓN, FABRICACIÓN, COMPRA, VENTA, IMPORTACIÓN O EXPORTACIÓN AL POR MAYOR O AL DETALLE MANUFACTURADOS Y PRODUCTOS DE CONSUMO MASIVO, TALES COMO: ALIMENTOS, FRUTAS, VEGETALES, CARNES	LUIS FERNANDO JULIAN CHALAS	556747
E/2019-29333	16/7/19	INVERSIONES BALDIO	ADQUISICIÓN Y VENTA DE BIENES INMUEBLES.	INVERSIONES BALDIO, SRL	556111
E/2019-28760	11/7/19	INVERSIONES BREI	FABRICACIÓN, DISTRIBUCIÓN, IMPORTACIÓN, EXPORTACIÓN, VENTAS Y RENTAS DE ARTÍCULOS ELÉCTRICOS, MUEBLES, TEXTILES, COMESTIBLES, BEBIDAS ALCOHÓLICAS, ASÍ COMO ORGANIZACIÓN DE EVENTOS, BODAS Y RESTAURANTES.	PAOLA ANDREA SALAZAR BREIDENBACH	555680
E/2019-26978	9/7/19	INVERSIONES CARMONA MEDRANO INCOVEYAC	BIENES RAICES EN GENERAL. PRESTAMOS DE MENOR CUANTÍA, PRESTAMOS DE FINANCIAMIENTO, HIPOTECARIO, CASA DE EMPEÑO (ESTUFA, PLANCHA, NEVERA, AIRE ACONDICIONADO, TV Y RADIO).	YANIBER ALTAGRACIA CARMONA MEDRANO	555345
E/2019-29245	15/7/19	INVERSIONES CINTRON	REPRESENTACION DE MARCAS, ALMACENAMIENTO DE PRODUCTOS NO COMESTIBLES, SERVICIOS LOGISTICOS Y OUTSOURCING DE ALQUILER DE MAQUINARIA PESADA.	MABEL SHAINA MEJIA CINTRON	556909
E/2019-30342	23/7/19	INVERSIONES COPISA.	COMPRA Y VENTA DE MATERIALES PARA LA CONSTRUCCIÓN.	LUIS ANTONIO PEGUERO CABRERA	556851
E/2019-29591	17/7/19	INVERSIONES COYAIMA	CONSTRUCCIÓN Y DESARROLLO DE PROYECTOS HABITACIONALES Y COMERCIALES.	INVERSIONES COYAIMA, S.R.L.	556303
E/2019-28114	8/7/19	INVERSIONES CUEVAS PAREDEZ	DEDICADA A LAS VENTAS DE COMIDA RÁPIDA, CATERING Y PRESTAMOS PERSONALES.	ROMER SECILIO CUEVAS FLORIAN	555198
E/2019-27803	12/7/19	INVERSIONES DIVERSAS QUEZALIZ	IMPORTACIÓN, COMPRA Y VENTAS DE TODO TIPO DE REPUESTOS Y PARTES PARA VEHÍCULOS DE MOTOR; IMPORTACIÓN DE TODO TIPO DE PRENDAS DE VESTIR.	FELIX MARIA VILCHEZ GRULLON	555760
E/2019-27989	10/7/19	INVERSIONES FELIZ RIVERA & ASOCIADOS	BIENES RAÍCES. COMPRA, VENTA, ALQUILER Y ADMINISTRACIÓN DE INMUEBLES. CONSTRUCCIÓN Y REMODELACIÓN DE LOS MISMOS. RECOLECCIÓN DE DESECHOS SÓLIDOS. SERVICIOS DE INGENIERÍA COMO: CONSTRUCCIÓN Y REPARACIÓN DE CALLES, ACERAS Y CONTENES.	FRANCISCO HENRIQUEZ VILLAR, JESUS MARIA ANTONIO RIVERA DURAN	555603
E/2019-18785	12/7/19	INVERSIONES GYTP	COMPRA, FABRICACIÓN, VENTA Y DISTRIBUCIÓN DE FRUTAS, HORTALIZAS, JUGOS NATURALES A BASE DE FRUTAS Y COMBINACIONES VEGETALES COMO DESINTOXICANTES, ENVASADOS LISTOS PARA EL CONSUMO Y TODOS LOS RELACIONADOS AL CUIDADO DE LA SALUD	AMOS MIQUEAS JIMENEZ FELIZ, GLENDY YELITZA TARAZON PEREZ	555792
E/2019-29567	17/7/19	INVERSIONES HERMANOS CACERES	SERVICIOS DE FINANCIAMIENTO, PRESTAMOS Y MICROPRESTAMOS EN SENTIDO GENERAL.	EDISON ANTONIO CACERES NOVAS	556318
E/2019-28999	12/7/19	INVERSIONES HERNANDEZ M.R	PRESTAMOS EN GENERAL.	LISANDRA ANABEL HERNANDEZ EUSTAQUIO	555869
E/2019-28534	10/7/19	INVERSIONES LISBON	ESTABLECER, ASESORAR, GESTIONAR, EFECTUAR Y/O IMPLEMENTAR INVERSIONES EN PROYECTOS COMERCIALES, INMOBILIARIOS, TURÍSTICOS O INDUSTRIALES EN GENERAL.	STERLING JOSÉ PÉREZ MALDONADO	555532
E/2019-29225	17/7/19	INVERSIONES LUNARES	PRESTAMOS A NEGOCIOS.	JUAN FRANCISCO MORONTA SANTANA	556312
E/2019-29655	18/7/19	INVERSIONES MATIAS ROSADO	INVERSIONES, PRESTAMOS, FINANCIAMIENTOS, IMPORTACIONES, COMPRAS Y VENTAS DE VEHÍCULOS Y MOTOCICLETAS.	YANCAIRO MATIAS	556358

[210] EXP.	[220] SOL. FECHA	[561] NOMBRE COMERCIAL	[510] ACTIVIDAD	[730] SOLICITANTE	[111] REGISTRO
E/2019-28502	10/7/19	INVERSIONES MILKOW	ESTABLECER, ASESORAR, GESTIONAR, EFECTUAR Y/O IMPLEMENTAR INVERSIONES EN PROYECTOS COMERCIALES, INMOBILIARIOS, TURÍSTICOS O INDUSTRIALES EN GENERAL.	NILKA ELIZABETH ABREU CASTILLO	555487
E/2019-29744	18/7/19	INVERSIONES MÓN GRUAS	SERVICIOS DE GRÚAS A NIVEL NACIONAL.	VANESSA YANET ALMONTE SANTOS, VALGALINA SANTOS EMILIANO DE ALMONTE	556492
E/2019-26231	8/7/19	INVERSIONES NEON	PROMOVER, DESARROLLAR E INVERTIR EN NEGOCIOS INMOBILIARIOS.	INVERSIONES NEON, SA	555226
E/2019-28538	10/7/19	INVERSIONES NTPR	ESTABLECER, ASESORAR, GESTIONAR, EFECTUAR Y/O IMPLEMENTAR INVERSIONES EN PROYECTOS COMERCIALES, INMOBILIARIOS, TURÍSTICOS O INDUSTRIALES EN GENERAL.	STERLING JOSE PEREZ MALDONADO	555511
E/2019-24479	12/6/19	INVERSIONES O & D	COMPRA, VENTA DE PRODUCTOS FARMACÉUTICOS, COSMÉTICOS Y EFECTOS DE FARMACIA.	INVERSIONES O & D, S.R.L.	555543
E/2019-28849	11/7/19	INVERSIONES PEÑA BORREL.	VENTA DE VEHÍCULOS, PRESTAMOS DE MENOR CUANTÍA, PRENDARIOS CON Y SIN DESAPODERAMIENTO.	DINYRAF ARLETTE BORREL POLANCO	555779
E/2019-29564	23/7/19	INVERSIONES PRESTAPLUS	OTORGAMIENTO DE PRÉSTAMOS Y FINANCIAMIENTOS EN GENERAL, GESTIÓN DE COBROS, COMPRA, VENTA Y ADMINISTRACIÓN DE INMUEBLES, PROMOVER Y REALIZAR ESTUDIOS, CIVIL O FINANCIEROS E INMOBILIARIOS	REANEL ROSARIO YNOA	556949
E/2019-20276	5/7/19	INVERSIONES RAINBOW STAR	CONSTRUCCIÓN, DESARROLLO Y PROMOCIÓN DE PROYECTOS TURÍSTICOS.	JAVIER HERMANA GARCIA	555942
E/2019-21166	21/5/19	INVERSIONES RIO BRILLANTE	EXPORTACION E IMPORTACION DE FRUTOS Y PLANTAS TROPICALES.	PEDRO ANGEL SANCHEZ SANCHEZ, INVERSIONES RIO BRILLANTE C POR A	555364
E/2019-29795	18/7/19	INVERSIONES ROBINSON CAMILO	SERVICIOS DE PRESTAMOS PERSONALES E HIPOTECARIOS.	ROBINSON CAMILO CABRERA	556494
E/2019-29945	19/7/19	INVERSIONES SAMAX	VENTAS DE PRODUCTOS, MERCANCÍAS, PRODUCTOS COSMÉTICOS, TALES COMO CREMAS, JABONES, MERCANCIAS TALES COMO ROPAS Y CALZADOS , PRODUCTO QUÍMICOS COMO DE BELLEZA	SAMUEL PREVILUS	556689
E/2019-25582	19/7/19	INVERSIONES SAN BENITO	COMPRA, VENTA E IMPORTACIÓN DE VEHÍCULOS, DESARROLLO DE PROYECTOS DE INVERSIÓN EN SECTORES AGROPECUARIOS, INDUSTRIALES, COMERCIALES Y DE SERVICIOS PARA GENERAR VALOR A LA COMUNIDAD DE MANERA SOSTENIBLE	JUAN FERNANDO RAMIREZ HENAO	556526
E/2019-29596	19/7/19	INVERSIONES SANSOS	COMPRA Y VENTA DE BIENES INMUEBLES, ALQUILER DE APARTAMENTO, VENTA Y COMPRA DE ARTÍCULOS PARA GIFT SHOP.	ROBERTO JOAQUIN SANTOS SOSA	556614
E/2019-28341	9/7/19	INVERSIONES SARCINO	COMERCIALIZACIÓN, ALMACENAMIENTO, DISTRIBUCIÓN, REPRESENTACIÓN, INTERMEDIACIÓN, EMPAQUE, PROMOCIÓN, COMPRA, VENTA, IMPORTACIÓN O EXPORTACIÓN AL POR MAYOR O AL DETALLE DE ARTÍCULOS ARTESANALES O MANUFACTURADOS Y PRODUCTOS DE CONSUMO MASIVO	LUIS FERNANDO JULIAN CHALAS	555354
E/2019-28431	10/7/19	INVERSIONES TER 164	ADQUIRIR POR COMPRA O POR APORTE EN NATURALEZA SOLARES Y/O VILLAS TURÍSTICAS, CON EL PROPÓSITO DE DESARROLLARLOS, VENDERLOS Y/O ENTREGARLOS EN ADMINISTRACIÓN A FINES TURÍSTICOS.	GUZMÁN ARIZA NORDESTE, SRL	555476
E/2019-28432	10/7/19	INVERSIONES TER 165	ADQUIRIR POR COMPRA O POR APORTE EN NATURALEZA SOLARES Y/O VILLAS TURÍSTICAS, CON EL PROPÓSITO DE DESARROLLARLOS, VENDERLOS Y/O ENTREGARLOS EN ADMINISTRACIÓN A FINES TURÍSTICOS.	GUZMÁN ARIZA NORDESTE, SRL	555475
E/2019-28436	10/7/19	INVERSIONES TER 166	ADQUIRIR POR COMPRA O POR APORTE EN NATURALEZA SOLARES Y/O VILLAS TURÍSTICAS, CON EL PROPÓSITO DE DESARROLLARLOS, VENDERLOS Y/O ENTREGARLOS EN ADMINISTRACIÓN A FINES TURÍSTICOS.	GUZMÁN ARIZA NORDESTE SRL	555410
E/2019-28437	10/7/19	INVERSIONES TER 167	ADQUIRIR POR COMPRA O POR APORTE EN NATURALEZA SOLARES Y/O VILLAS TURÍSTICAS, CON EL PROPÓSITO DE DESARROLLARLOS, VENDERLOS Y/O ENTREGARLOS EN ADMINISTRACIÓN A FINES TURÍSTICOS.	GUZMAN ARIZA NORDESTE, S.R.L.	555411
E/2019-28438	10/7/19	INVERSIONES TER 168	ADQUIRIR POR COMPRA O POR APORTE EN NATURALEZA SOLARES Y/O VILLAS TURÍSTICAS, CON EL PROPÓSITO DE DESARROLLARLOS, VENDERLOS Y/O ENTREGARLOS EN ADMINISTRACIÓN A FINES TURÍSTICOS.	GUZMAN ARIZA NORDESTE, S.R.L.	555412
E/2019-28440	10/7/19	INVERSIONES TER 169	ADQUIRIR POR COMPRA O POR APORTE EN NATURALEZA SOLARES Y/O VILLAS TURÍSTICAS, CON EL PROPÓSITO DE DESARROLLARLOS, VENDERLOS Y/O ENTREGARLOS EN -ADMINISTRACIÓN A FINES TURÍSTICOS.	GUZMAN ARIZA NORDESTE, S.R.L	555414
E/2019-28441	10/7/19	INVERSIONES TER 170	ADQUIRIR POR COMPRA O POR APORTE EN NATURALEZA SOLARES Y/O VILLAS TURÍSTICAS, CON EL PROPÓSITO DE DESARROLLARLOS, VENDERLOS Y/O ENTREGARLOS EN-ADMINISTRACIÓN A FINES TURÍSTICOS.	GUZMAN ARIZA NORDESTE, S.R.L	555416
E/2019-28442	10/7/19	INVERSIONES TER 171	ADQUIRIR POR COMPRA O POR APORTE EN NATURALEZA SOLARES Y/O VILLAS TURÍSTICAS, CON EL PROPÓSITO DE DESARROLLARLOS, VENDERLOS Y/O ENTREGARLOS EN -ADMINISTRACIÓN A FINES TURÍSTICOS.	GUZMAN ARIZA NORDESTE, S.R.L	555417
E/2019-28444	10/7/19	INVERSIONES TER 172	ADQUIRIR POR COMPRA O POR APORTE EN NATURALEZA SOLARES Y/O VILLA TURÍSTICAS CON EL PROPÓSITO DE DESARROLLARLOS, VENDERLOS Y/O ENTREGARLOS EN ADMINISTRACIÓN A FINES TURÍSTICOS.	GUZMÁN ARIZA NORDESTE, S.R.L	555418
E/2019-28445	10/7/19	INVERSIONES TER 173	ADQUIRIR POR COMPRA O POR APORTE EN NATURALEZA SOLARES Y/O VILLAS TURÍSTICAS, CON EL PROPÓSITO DE DESARROLLARLOS, VENDERLOS Y/O ENTREGARLOS EN ADMINISTRACIÓN A FINES TURÍSTICOS.	GUZMAN ARIZA NORDESTE, S.R.L	555419
E/2019-30339	23/7/19	INVERSIONES TERMOMASTER	COMPRA Y VENTA DE MATERIALES PARA LA CONSTRUCCIÓN.	LUIS ANTONIO PEGUERO CABRERA	556847
E/2019-28489	10/7/19	INVERSIONES TROPICALES ORIENTAL INVERTROPOCA	REALIZAR INVERSIONES EN EL ÁREA TURÍSTICA.	INVERSIONES TROPICALES ORIENTAL INVERTROPOCA S.R.L.	555497
E/2019-27888	16/7/19	INVERSIONES WINYARD	COMPRA, VENTA Y ALQUILER DE INMUEBLES, PROMOCIÓN Y DESARROLLO DE INVERSIONES EN EL PAÍS PARA LA CONSTRUCCIÓN DE INMUEBLES, EN LAS ÁREAS TURISTICAS, COMERCIALES, AGROPECUARIAS E INDUSTRIAL.	FRANCISCO ANTONIO LLUBERES VICIOSO, INVERSIONES WINYARD, S.R.L.	556540
E/2019-21592	5/6/19	INVERSIONES Y PROYECTOS QUISQUEYA IVERPROQ	DECORACIONES, REPUESTOS Y MAQUINARIAS INDUSTRIALES.	YEUK-FAI CHEUNG NG	556147
E/2019-26421	15/7/19	INVERSIONES Y SOLUCIONES ORMAGUEZ	VENTAS Y SERVICIOS DE PRODUCTOS ELÉCTRICOS, FERRETEROS EN GENERAL, HIGIENE PERSONAL, AGRO-VETERINARIA, CONSTRUCCIÓN, FABRICACIÓN, ASESORÍA ELÉCTRICA, MATERIAL GASTABLE, HERRERÍA, ELECTRODOMÉSTICOS	DANIELA ULLOA MARTINEZ DE ORTIZ	555929
E/2019-29330	16/7/19	INVERSIONES YARAVI	INDUSTRIA, COMERCIALIZACIÓN Y ELABORACIÓN DE TODO TIPO DE COMIDAS Y BEBIDAS.	INVERSIONES YARAVI, S.R.L.	556102
E/2019-20819	19/7/19	INVERSIONES YURIANNY	COMPRA, VENTA, IMPORTACIÓN Y FINANCIAMIENTO DE VEHÍCULO DE MOTOR NUEVOS Y USADOS; VENTAS E IMPORTACIÓN DE PIEZAS DE VEHÍCULO DE MOTOR; Y OTORGAMIENTO DE PRÉSTAMOS CON GARANTÍA PRENDARIA E HIPOTECARIA.	YUNIOR DE OLEO CASTILLO	556679
E/2019-28324	9/7/19	INVESTMENTS & TRADING EH-MD	COMERCIALIZACIÓN DE PRODUCTOS DE CONSUMO, PRODUCTOS DE NEGOCIOS, PRODUCTOS FINANCIEROS, PRODUCTOS PERECEDEROS Y NO PERECEDEROS	ELIO HERNANDEZ FERNANDEZ	555443
E/2019-29302	16/7/19	INVITARJ	DISEÑO GRÁFICO, PAPELERÍA, EFECTOS DE OFICINA, LOGOS, PAGINA WEB, REDES SOCIALES, INVITACIONES, IDENTIFICACIONES, CUMPLEAÑOS, BAUTIZOS, DESPEDIDAS, BAUTIZOS Y BABY SHOWER.	ERICK JOSE POLANCO PICHARDO	556043
E/2019-28886	12/7/19	INYCO-JGD	CONSULTORÍA, CONSTRUCCIÓN DE PROYECTOS DE INGENIERÍA EN GENERAL	LUIS PEREZ SIMON	555875
E/2019-27114	1/7/19	IRUYA	CONSTRUCCIÓN, SUPERVISIÓN, INMOBILIARIA, PROMOCIÓN, PRESTAMOS, FINANCIAMIENTO, TRANSPORTE, IMPORTACIÓN, EXPORTACIÓN DE MATERIALES DE CONSTRUCCIÓN, EXCAVACIÓN, DEMOLICIONES	MIGUEL OSCAR BERGES CHEZ	554968
E/2019-28570	10/7/19	ISABELA BAY EDUCATION AND SPORT FOUNDATION	ENTIDAD SIN FINES DE LUCRO, CREADA CON EL FIN DE FOMENTAR LA EDUCACIÓN Y EL DEPORTE ENTRE LOS NIÑOS Y ADOLESCENTES DE LA ZONA.	MELISSA NOEMI HERNANDEZ DE LEON	555718
E/2019-28885	22/7/19	ISAFER AUTO SERVICIOS	AUTO ADORNOS, VENTA DE PARTES Y PIEZAS DE VEHÍCULOS, PINTURA AUTOMOTRIZ.	CARLOS ALEJANDRO GERALDINO VELEZ	556793
E/2019-28717	11/7/19	ITSMA GROUP	PROMOCIÓN, DESARROLLO, ADMINISTRACIÓN, MANEJO Y ASESORÍA DE EMPRESAS Y PROYECTOS TURÍSTICOS, ASÍ COMO LA CONSTRUCCIÓN, COMPRA, VENTA E INVERSIONES EN HOTELES, RESORTS Y COMPLEJOS TURÍSTICOS, TALES COMO: VILLAS, APARTAMENTOS, CAMPOS DE GOLF Y CLUBES.	YUMAILA SABBAGH KHOURY DE SANTANA	555711
E/2019-25546	18/7/19	ITZUV 7. ARQUITECTOS INGENIEROS	CONSTRUCTORA, INMOBILIARIA, SERVICIOS DE ARQUITECTURA E INGENIERÍA.	VLADIMIR MONTILLA DE LA CRUZ	556402
E/2019-30172	22/7/19	J L H INVERSIONES	VENTAS DE ÚTILES ESCOLARES.	LUIS ANTONIO PEGUERO CABRERA	556763
E/2019-28941	17/7/19	J. BARNWELL	SERVICIOS DE RESTAURANTES Y BARES; PREPARACIÓN Y VENTA DE ALIMENTOS Y BEBIDAS, INCLUYENDO BEBIDAS ALCOHÓLICAS; COMERCIALIZACIÓN AL MAYOREO Y MENUDEO, IMPORTACIÓN Y EXPORTACIÓN DE ALIMENTOS Y BEBIDAS, INCLUYENDO BEBIDAS ALCOHÓLICAS.	JULIAN BARNWELL	556309
E/2019-28600	10/7/19	J.A OFFICE EQUIPOS	VENTA Y REPARACIÓN DE EQUIPOS DE OFICINA Y MATERIALES GASTABLES DE OFICINA.	JUAN ANTONIO DE LOS SANTOS CARABALLO	555712
E/2019-29698	18/7/19	JADEN CONTRATISTA EN GENERAL	INSTALACIÓN DE SISTEMA DE SEGURIDAD, REPARACIÓN DE EQUIPOS ELÉCTRICO E INSTALACIÓN DE TECHOS.	ELISHA LEON, JOSE ALEXIS LEON ANGELES	556386
E/2019-29297	16/7/19	JAHN DECO ARTPRINTS	DISEÑO, PRODUCCIÓN Y CONCEPTUALIZACIÓN DE CUADROS DECORATIVOS PERSONALIZADOS Y PRODUCCIÓN DE SEÑALIZACIONES Y DISEÑO IDEALES PARA PROYECTOS DE INTERIORISMO, ARQUITECTURA O DECORACIÓN.	JAHN JOSÉ RODRÍGUEZ CRUZ	556063
E/2019-25214	18/7/19	JAIRO REYES EVENT PRODUCTION	OFRECEMOS LOS SERVICIOS DE: LUCES Y SONIDO, ANIMACIÓN PARA BODAS, CUMPLEAÑOS, ESPECTÁCULOS PÚBLICOS Y PRIVADOS, SHOW DE FUEGOS ARTIFICIALES Y BUFFET.	JAIRO LEONARDO REYES RODRIGUEZ, SIMEON LEONARDO REYES FRANCISCO	556385
E/2019-29556	17/7/19	JANET DESCHAMPS INTERNATIONAL RECOVERY HOUSE	OFRECER A LOS USUARIOS NACIONALES Y EXTRANJEROS SERVICIOS DE TERAPIA POST QUIRÚRGICAS, CON LA MAS ALTA CALIDAD EN EL MERCADO NACIONAL. MANTENER EQUIPOS MODERNOS Y DE ALTA TECNOLOGÍA AL SERVICIO DE LOS USUARIOS DE TERAPIA POST QUIRÚRGICA.	CARMEN JANET VALDEZ DE DESCHAMPS, EDUARDO AMAURIS DECHAMPS NUÑEZ, FRANCISCO ANTONIO VALDEZ FLETE	556307
E/2019-28353	9/7/19	JANIS SANTAELLA	PSICOLOGÍA, EDUCACIÓN Y COACHING, ASÍ COMO IMPARTIR, PROMOVER, ORGANIZAR, DIFUNDIR, PUBLICAR Y MERCADEAR, SEMINARIOS, TALLERES, CONSULTURIAS Y CHARLAS DE LIDERAZGO.	JANIS ALTAGRACIA SANTAELLA DEL VILLAR	555402
E/2017-38171	9/7/19	JANITORS SERVICE JOBYS	SERVICIOS DE HIGIENIZACIÓN Y CONSERJERÍA.	YANILKA JACKSON DE ROBLES	555336
E/2019-29308	16/7/19	JARABACOA MOVIL SMART TECHNOLOGY	LA VENTA DE EQUIPOS MOVILES, APARATOS ELECTRONICOS Y ACCESORIOS.	DAYRA MARIA VELOZ DURAN	556090
E/2019-29268	15/7/19	JARRO E' CAFE CAFETERIA	VENTA DE COMIDAS Y BEBIDAS. CAFETERÍA.	JHON WILLY ARIAS MERCEDES	556064
E/2019-25686	26/6/19	JASEETHAN SOLUTIONS	COMPRA Y VENTA AL POR MENOR DE MERCANCÍAS ARTESANALES TALES COMO: CUADROS, MANUALIDADES, PRENDAS DE VESTIR, PIEDRAS PRECIOSAS, JOYA Y SOUVENIRS.	JANOLY SANTANA CONCEPCION, MARIA ANACAONA CONCEPCION SANTANA	555653
E/2019-29974	19/7/19	JAYA BALI SPA	MASAJE, BELLEZA Y TERAPIAS.	GESLER DAVID AVALO	556593
E/2019-21600	18/7/19	JAZZ POINT CAFE	RESTAURANT, ENTRETENIMIENTOS MUSICALES, PRODUCCIÓN Y MANEJO DE TODOS TIPO DE EVENTOS, MANEJO ARTÍSTICO, EXPENDIO DE TODO TIPO DE BEBIDAS ALCOHÓLICAS Y REPRESENTACIÓN ARTÍSTICA	JOSE MANUEL LOPEZ ROSARIO	556572

[210] EXP.	[220] SOL. FECHA	[561] NOMBRE COMERCIAL	[510] ACTIVIDAD	[730] SOLICITANTE	[111] REGISTRO
E/2019-28507	16/7/19	JDL ASESORES DE SEGUROS	ASESORIA DE SEGUROS	MAXIMILIANO JIMENEZ DE LEON	556188
E/2019-29577	17/7/19	JEFF AUTO PARTS	VENTAS DE REPUESTO AUTOMOTRIZ Y MECÁNICA GENERAL.	GOEFFREY STEPHEN VALDEZ RAMIREZ	556323
E/2019-29360	16/7/19	JEY SOLUCIONES GRAFICAS	SERVICIOS DISEÑOS GRAFICOS, CREATIVIDAD, ASESORIA GRAFICAS Y DE REDES.	JEIMY YESENIA ROMERO ROJAS	556127
E/2019-28860	17/7/19	JHA AUTO IMPORT	IMPORTACIONES DE VEHÍCULOS Y GESTIONES ADUANALES.	FREULYN ALBERTO GARCIA MONTERO, CRISTINO ADONIS DE LA CRUZ GOMEZ	556212
E/2018-51290	8/7/19	JHONNY CRUZ SPORT BAR CAR WASH RESTAURANTE	VENTA DE BEBIDAS, COMIDA Y LAVADERO DE CARROS.	JHONNY RAFAEL CRUZ VENTURA	555173
E/2019-29535	17/7/19	JIM AND PAV AUTO SALES	IMPORTACIÓN, COMPRA Y VENTA DE VEHÍCULOS NUEVOS Y USADOS.	YOBANKA PAVLOVA PEÑA GARCIA, JAMES P HARRISON	556280
E/2019-27634	17/7/19	JIMAYACO RENTA CAR	RENTA DE VEHICULO.	ROBERT MIGUEL DE LA CRUZ GERONIMO	556337
E/2019-28485	10/7/19	JK RENTA CAR	SE DEDICARA A LA IMPORTACIÓN Y EXPORTACIÓN DE VEHÍCULOS DE MOTOR PARA LA RENTA Y VENTA DE LOS MISMOS	JOSUE RAFAEL FERNANDEZ TAVAREZ	555494
E/2019-28988	12/7/19	JOBENCO SERVICIOS MULTIPLES	ADMINISTRACIÓN DE CAR WASH Y RENTA DE VEHÍCULO DE MOTOR.	JOSUE BENCOSME ORTIZ	555850
E/2019-29536	17/7/19	JOCHY TRAINING ATHLETIC GYM	GIMNASIO Y ESTÉTICA DE ASESORÍA EN NUTRICIÓN Y ENTRENAMIENTO FÍSICO. ASÍ COMO LA COMERCIALIZACIÓN Y VENTAS DE ROPA, SUPLEMENTOS Y PRODUCTOS DEPORTIVOS EN GENERAL QUE APOYAN EL DESARROLLO FÍSICO Y NUTRICIONAL DE SUS CLIENTES.	J&Y CLOTHING STORE SRL	556334
E/2019-28509	22/7/19	JOSE ANGEL PROFESSIONAL PHOTOGRAPHER CENTER	SERVICIOS PROFESIONALES DE FOTOGRAFÍAS Y VIDEOS PARA BODAS, CUMPLEAÑOS, BAUTIZOS, Y CUALQUIER OTRA ACTIVIDAD O EVENTO PRIVADO O PUBLICO.	JOSE ANGEL LORA MATEO	556712
E/2019-29089	16/7/19	JOSE MIGUEL HERNANDEZ MOTOR	IMPORTACIÓN Y VENTA DE VEHÍCULOS NUEVOS Y USADOS.	JOSE MIGUEL HERNANDEZ DE LEON	556052
E/2019-21863	15/7/19	JOSE SANCHEZ POLANCO BUSINESS & CORP	GRUPO EMPRESARIAL. INMOBILIARIA, PUBLICITARIA Y ELECTRODOMÉSTICOS.	JOSE SANCHEZ POLANCO	555909
E/2019-26410	17/7/19	JOSEFA IMPORT	IMPORTACION DE PRENDAS DE VESTIR, PANTALONES, VESTIDOS, ZAPATOS, CARTERAS.	JOSEFA HERMINIA CARABALLO GONZALEZ	556301
E/2019-30114	22/7/19	JOYERÍA INTERNACIONAL ROSIEL	COMPRA VENTA Y REPARACIÓN DE TODO TIPO DE PRENDAS PRECIOSAS Y RELOJES.	PABLO RAMON BENJAMIN HERNANDEZ	556696
E/2019-29232	15/7/19	JUAN MARIA GARCIA AUTO IMPORT	EXPORTACIÓN, IMPORTACIÓN, FINANCIAMIENTO DE VEHÍCULOS Y VENTA DE TODO TIPO DE VEHÍCULOS DE MOTOR Y PIEZAS.	JAN CARLOS GARCIA VALERIO	556426
E/2019-28831	18/7/19	JUBE. COMPRAVENTA	COMPRA Y VENTA DE ELECTRODOMÉSTICOS Y ARTÍCULOS DE HOGAR.	JUAN BELEN	556443
E/2019-27542	18/7/19	JULIO NINA IMPORTACIONES	IMPORTACIONES DE PRODUCTOS DE CONSUMO MASIVO ARTÍCULOS TALES COMO : ARTÍCULOS DE BELLEZA PARA DAMAS, CABALLEROS, NIÑOS Y BEBES, ROPA Y CALZADOS, VEHÍCULOS DE MOTOR Y DISPOSITIVOS ELECTRÓNICOS.	JULIO CESAR NINA MARTINEZ, JOSE RAMON NINA MARTINEZ	556391
E/2019-25804	15/7/19	JULYMAG LICOR STORE	IMPORTACIÓN, DISTRIBUCIÓN Y VENTA DE BEBIDAS ALCOHÓLICAS, ENERGIZANTES, GASEOSAS Y DERIVADOS DEL TABACO; RESTAURANT Y MINI BAR.	JULIETTE ELIE	555994
E/2019-19413	11/7/19	JUMBO ROLL	VENTA PAPEL HIGIENICO, SERVILLETAS DE MANOS, PAPEL ABSORBENTE DE COCINA, PAPEL FACIAL (TISSUE) Y OTROS PRODUCTOS DERIVADOS DEL PAPEL.	TSENG-YI CHANG CHEN	555575
E/2019-28913	12/7/19	JUNTA DE VECINOS AMANDA II	ENTIDAD SIN FINES DE LUCRO QUE VELA POR EL ADECUADO SUMINISTRO DE LOS SERVICIOS PÚBLICOS Y EL DESARROLLO ARMONIOSO DE ESTA UNIDAD VECINAL, DESARROLLANDO ACTIVIDADES QUE PROMUEVAN LOS VALORES MORALES Y PATRIOS	CRISTIAN BOLIVAR PIMENTEL PEREZ	555775
E/2019-29785	23/7/19	JUNTA DE VECINOS LA NUEVA JERUSALEN J. U. N. J	ENTIDAD SIN FINES DE LUCRO, FORTALECIMIENTO INSTITUCIONAL, ASUNTO COMUNITARIO EN SENTIDO EN GENERAL Y FORMACION DE JOVENES TALLERES DE CAPACITACION.	MARINO FERNANDEZ FERREIRA	556826
E/2019-28902	12/7/19	JUNTA DE VECINOS UNIDOS POR NUEVO MÉXICO	ENTIDAD SIN FINES DE LUCRO, DEDICADA AL DESARROLLO DE LA COMUNIDAD.	LISBETH ESPINAL GUTIERREZ	555778
E/2019-27737	17/7/19	JUNTONIGC CONSTRUCCIONES	SERVICIOS DE PLOMERÍA, ELECTRICIDAD, ENCOFRADO, VARILLA, PAÑETE, TERMINACIONES, ASÍ MISMO A LA COMPRA Y VENTA DE MATERIALES Y EQUIPOS DE CONSTRUCCIÓN.	JULIO ANTONIO GARCIA CAMPOS	556253
E/2019-23713	19/7/19	JUVENTUD SOSTENIBLE JS	ORGANIZACIÓN SIN FINES DE LUCRO, PARA PROMOVER LA EDUCACIÓN Y PARTICIPACIÓN DE LAS JUVENTUDES EN EL DESARROLLO SOSTENIBLE.	EDDY FRANK VÁSQUEZ SÁNCHEZ	556649
E/2019-28900	12/7/19	JUVENTUD-ONE	PRODUCCIÓN DE PROGRAMAS DE TELEVISIÓN, RADIO, RELACIONES PUBLICAS, ORGANIZACIÓN DE EVENTOS SOCIALES, MAESTRIAS DE CEREMONIAS, PRODUCCIÓN Y GRABACIÓN DE COMERCIALES PARA RADIO.	REYES EXPEDITO GUZMAN CASTILLO	555855
E/2019-28708	11/7/19	JYC SMARTPHONE	VENTAS AL POR MAYOR Y DETALLE DE EQUIPOS DE COMUNICACIÓN (CELULARES, TABLES, TECNOLOGÍA Y ACCESORIOS)	JESSICA VALENTINA PEÑA ABAD	555661
E/2019-29010	12/7/19	K S SOLAR	DEDICADA A LA GENERACIÓN DE ENERGÍA RENOVABLE.	HENDRIK ALFONSO SANCHEZ ESPINAL	555883
E/2019-26684	22/7/19	KAIRÓSZEN CORPORATION	IMPORTACIÓN, EXPORTACIÓN, VENTA,DISTRIBUCIÓN Y COMERCIALIZACIÓN DE ALIMENTOS Y BEBIDAS NO ALCOHÓLICAS, SALÓN DE BELLEZA Y CUIDADO DE LA PIEL, VETERINARIA	CAONABO MARTINEZ TAVAREZ	556742
E/2019-30382	23/7/19	KALO MANTENIMIENTO	SERVICIOS DE MANTENIMIENTO Y REPARACIÓN PARA NEGOCIOS Y CASAS EN ÁREAS DE ELECTRICIDAD, PLOMERÍA, REFRIGERACIÓN, FUMIGACIÓN Y LIMPIEZA MUEBLES PARA CASAS Y NEGOCIOS.	KARLA GISSELLE DE LOS SANTOS MELO	556946
E/2019-12601	18/7/19	KATELAND INTERNATIONAL	OPERADORA DE LOUNGE Y LUGARES DE ESPARCIMIENTO NOCTURNOS.	FOODINVEST, S.R.L.	556366
E/2019-29392	16/7/19	KEA DETAILS AND BAR	SERVICIO DE BELLEZA EN GENERAL, VENTA DE ROPA, PELO, BAR Y FABRICACIÓN DE PRODUCTOS DE BELLEZA.	KIRSY DEYANIRA MENALDO VASQUEZ	556166
E/2019-29734	18/7/19	KELUARGA SMART SOLAR	INSTALACIÓN, VENTA Y MANTENIMIENTO DE PRODUCTOS DE ENERGÍAS RENOVABLES Y ELECTROMECÁNICOS.	ALBERTO STARLYN MORILLO CASTILLO	556684
E/2019-29727	18/7/19	KEPZAR FIRE CONSULTING SERVICES	VENTAS Y REPARACIÓN DE EQUIPOS PARA LA PREVENCIÓN DE INCENDIOS, ASISTENCIA TÉCNICAS RELATIVO A LA PRECAUCIÓN Y CUMPLIMIENTO DEL CÓDIGO CONTRA INCENDIOS Y MATERIALES PELIGROSO.	RAFAEL RAMIREZ ZABALA	556612
E/2019-30291	23/7/19	KIMERA AGENCY	CONTRATACIÓN Y GESTIÓN DE CASTING Y/O PERSONAL TÉCNICO CREATIVO, TALENTO HUMANO, SERVICIOS DE SEGURIDAD, PRIMEROS AUXILIOS.	JOSUE PEÑA FERNANDEZ	556820
E/2019-26318	16/7/19	KIMIELVIS	ASESORÍA DE NEGOCIOS INTERNACIONALES: ASISTENCIA VISADO, COMPRA POR INTERNET Y SERVICIOS ADUANEROS.	ELVIS BURGOS RODRIGUEZ	556195
E/2019-27732	11/7/19	KIRSON IMPORTACIÓN Y CONSTRUCCIÓN	IMPORTACIÓN, COMPRA Y VENTA DE VEHÍCULOS NUEVOS Y USADOS, ASÍ COMO REPUESTOS Y ACCESORIOS PARA VEHÍCULOS, CONSTRUCCIÓN DE APARTAMENTOS, CASA Y ALQUILER DE EQUIPOS PESADOS.	KIRSON DE JESUS GUILLEN SANTOS	555598
E/2019-28651	17/7/19	KLUTCH MEDIA	SERVICIOS DE TRANSPORTE EN GENERAL; EVENTOS EN GENERAL; VENTAS Y BIENES RAÍCES EN GENERAL.	ALFREDO ANTONIO GARCIA	556345
E/2019-22999	18/7/19	KMB GLOW ACADEMY	CURSO TALLER DE MICROPIGMENTACIÓN, MAQUILLAJE, ESTILISMO, CEJAS, ESTÉTICA, FACIALES, CORPORALES, AUTOMAQUILLAJE DENTRO DEL ÁREA DE BELLEZA EN GENERAL, VENTAS DE PRODUCTOS Y MATERIALES GASTABLES DE MICROBLANDING Y ESTETICOS.	KATHERINE MARIA BAEZ BAEZ	556449
E/2019-28943	12/7/19	KOKE TATTOO	ESTUDIO DE TATUAJES Y PIERCINGS.	OSVALDO ANTONIO RAMIREZ TAPIA	555868
E/2019-28477	10/7/19	KONIK	SERVICIO DE CÓCTELES (BEBIDAS).	JEAN CARLOS HAZIM SANCHEZ	555488
E/2019-28203	8/7/19	KOREANOS IMPORT KAOP	IMPORTACIÓN Y VENTA DE REPUESTO VEHÍCULOS Y SERVICIOS AUTOMOTRIZ.	JOSE MIGUEL AMADOR GOMERA, MARIA ELENA GOMEZ DE AMADOR	555250
E/2019-28238	11/7/19	KREACIONES BY KENIA RODRIGUEZ	TALLERES DE CAPACITACIÓN EN MANUALIDADES ,Y COMERCIALIZACIÓN DE MATERIAL GASTABLE PARA OFICINA, DISTRIBUCIÓN DE COMBUSTIBLES, ACCESORIOS PARA DAMAS, CABALLEROS Y MASCOTAS	KENIA RODRIGUEZ SANCHEZ	556604
E/2019-30093	23/7/19	KRION WORKS	FABRICANTE DE MUEBLES Y ACCESORIOS.	JOSE RAFAEL SANTOS JULIO	556914
E/2019-28623	10/7/19	LA CANASTA DE IDA MARÍA PANADERÍA Y REPOSTERÍA	FABRICACIÓN DE TODO TIPO DE PAN Y REPOSTERÍA EN GENERAL.	LA CANASTA DE IDA Y SOFIA PANADERÍA Y REPOSTERÍA, SRL	555614
E/2019-29767	18/7/19	LA CASA DE LAS MASCOTAS	COMERCIALIZACIÓN DE MEDICAMENTOS, ALIMENTOS Y SERVICIOS VETERINARIOS, PRODUCTOS AGROQUÍMICOS Y SUS DERIVADOS, ASÍ COMO VENTAS DE MAQUINARIAS Y EQUIPOS PARA EL CUIDADO DE ANIMALES,	HAYLE MANUEL POLANCO MENDOZA	556496
E/2019-19040	16/7/19	LA CASA DE LIAH	CENTRO EDUCATIVO DE ESCUELA PRIMARIA.	JHONNY GOMEZ RUBIO, WENDY MARLENI MUÑOZ	556055
E/2019-28736	11/7/19	LA CASA DE LUCY	IMPORTACIÓN, COMPRA, DISTRIBUCIÓN, VENTA Y EXPORTACIÓN DE INSUMOS Y MATERIALES DE EMPAQUE PARA LA INDUSTRIA ALIMENTICIA.	LUCYNE GENAO JUSTO, CARLOS ANTONIO MARCHENA GÓMEZ	556082
E/2018-48508	10/7/18	LA CASITA DEL CAFÉ J.A.T.G	EXPENDIO DE COMIDAS Y BEBIDAS.	JELDY ANYELINA TAVAREZ GONZALEZ	556390
E/2019-29484	17/7/19	LA CHAMA FOOD TRUCK	VENTAS DE COMIDA Y BEBIDAS.	JOEL OMAR SANTOS RAMIREZ	556226
E/2019-28512	17/7/19	LA COCINA DE DON SERGE	EXPENDIO DE COMIDAS Y BEBIDAS.	MANSOUR SERGE SADEG	556262
E/2019-29457	17/7/19	LA COCINA TUYA RESTAURANTE	VENTA DE COMIDA, BUFFET, JUGOS, EVENTOS	GIANNA BIRGINIA GARCIA MORONTA	556240
E/2019-29115	15/7/19	LA EXOTICARD	LETRAS Y SERVICIOS MUSICALES Y PERFORMANCE PROPORCIONADOS POR EL ARTISTA LA EXÓTICA.	MARIA DE LOS ANGELES FELIZ SANTANA	555890
E/2019-17712	15/7/19	LA FORMULA DEL FLOW	VENTA DE ROPA, TEXTIL Y ACCESORIOS	WILLY RODRIGUEZ TRUJILLO	555991
E/2019-28845	11/7/19	LA LECHUZA FOOD TRUCK	PARQUE DE FOOD TRUCK DE VENTAS DE COMIDA RAPIDA Y COMIDA GOURMET.	YULY JOSEFINA DE LA CRUZ DE MEDINA	555750
E/2019-30006	19/7/19	LA MOLIENDA DE ESPERANZA	CULTIVO DE BANANO.	JOSE DOLORES TAVAREZ TAVAREZ	556628
E/2019-29893	19/7/19	LA MOLIENDA DE VILLA GONZALEZ	CULTIVO DE BANANO.	JOSE DOLORES TAVAREZ TAVAREZ	556518
E/2019-27734	15/7/19	LA OTRA CARA DE LA MONEDA	ORGANIZACIÓN DE EVENTOS MUSICALES, PRODUCCIÓN DISCOGRÁFICA Y REALIZACIÓN DE VÍDEOS MUSICALES.	BRYAN FELIPE QUIÑONES CRUZ	556010
E/2019-29824	18/7/19	LA PISTRINA BAKERY RD	PASTELERÍA, SERVICIO DE CATERING, CAFETERÍA.	NELLELY ANIBELKA VIVA JIMENEZ	556499
E/2019-30414	23/7/19	LA PONCHERA DRY CLEAN	LIMPIEZA Y MANTENIMIENTO DE PRENDAS DE VESTIR Y OTROS ARTÍCULOS DEL HOGAR, LAVADO EN SECO Y LAVADO EN AGUA, PLANCHADO, ALTERACIONES Y REPARACIONES DE TODO TIPO DE ROPA.	MABEL CRISTINA JORGE MORETA	556890
E/2019-28308	9/7/19	LA REPÚBLICA DE LA PELOTA	TRANSMISIÓN Y COMERCIALIZACIÓN DE UNA PROGRAMACIÓN CON UN CONTENIDO DEPORTIVO, A SER TRANSMITIDA POR LOS MEDIOS TELEVISIVOS, RADIALES, DIGITALES Y REDES SOCIALES.	NELSON ERIC GONZALEZ SANTANA	555375
E/2019-28703	11/7/19	LA TRAMPA RESTAURANT	SERVICIOS DE RESTAURANTE, VENTA DE ALIMENTOS Y JUGOS NATURALES.	JOSE MIGUEL FERRERA DALMASI	555637
E/2019-28012	10/7/19	LABORATORIO CLINICO DE JESUS FLORES	REALIZAR SERVICIOS DE ANÁLISIS CLÍNICOS.	FELICIA TERESA FLORES SEVERINO, CELESTE DE JESUS SEVERINO	555506
E/2019-29737	18/7/19	LAELA	CONFECCIÓN Y VENTA DE ARTÍCULOS DE JOYERÍA, BISUTERÍA, ARTÍCULOS DE RELOJERÍA, PRENDAS DE VESTIR, CALZADO Y ARTÍCULOS DE SOMBRERERÍA.	LAURA ELAINE MORETA CABRERA	556438
E/2019-25425	18/6/19	LALIN EMPANADAS	PRODUCCION, DISTRIBUCION Y COMERCIALIZACION DE EMPANADAS, QUIPES Y OTROS BOCADILLOS	LALIN HERNANIS GUZMAN PEREZ, LALIN EMPANADAS, S.R.L	555333
E/2019-20645	18/6/19	LAMENA AUTO ADORNOS Y MAS	AUTO ADORNOS PARA VEHÍCULOS, GOMAS NUEVAS Y USADAS, PIEZAS Y PARTES, LUBRICANTES.	JUAN DE JESUS LAZALA MENA	556140

[210] EXP.	[220] SOL. FECHA	[561] NOMBRE COMERCIAL	[510] ACTIVIDAD	[730] SOLICITANTE	[111] REGISTRO
E/2019-28536	10/7/19	LANSKI BUSINESS GROUP	ESTABLECER, ASESORAR, GESTIONAR, EFECTUAR Y/O IMPLEMENTAR INVERSIONES EN PROYECTOS COMERCIALES, INMOBILIARIOS, TURÍSTICOS O INDUSTRIALES EN GENERAL.	STERLING JOSÉ PÉREZ MALDONADO	555534
E/2019-30083	19/7/19	LAPMERCO	ESTUDIOS ANATOMOPATOLÓGICOS Y PRUEBAS ESPECIALES DE TEJIDOS Y LÍQUIDOS CORPORALES E IMPORTACIÓN, REPRESENTACIÓN, DISTRIBUCIÓN DE EQUIPOS RELACIONADOS CON LA MATERIA.	LAPMERCO, S.R.L	556662
E/2019-27759	8/7/19	LAS NUBES ADVENTURES RD	OFERTAR SERVICIOS ECOTURÍSTICOS Y ACTIVIDADES DE DEPORTES EXTREMOS EN LA REPÚBLICA DOMINICANA.	SIGFREDO JOSÉ JIMENEZ PEÑA, ROSA ANTONIA TORRES CANO DE JEREZ	555221
E/2019-28218	9/7/19	LAVA DOMINICANA	SERVICIOS DE CONSULTORÍA, INGENIERÍA, DISEÑO Y VENTA DE TECNOLOGÍAS PARA LA AUTOMATIZACIÓN Y CONTROLES.	PAUL RAMON ROJAS DULUC	555466
E/2019-30394	23/7/19	LAVALO AUTO CLEAN	SERVICIOS DE LAVADO DE VEHÍCULOS, LAVADO DE INTERIOR, MOTOR, BRILLADO, ENCERADO DE VEHICULOS, VENTA DE ACEITE, LUBRICANTES Y ACCESORIOS PARA VEHÍCULOS.	OSVALDO ANTONIO BURGOS GENAO	556956
E/2019-28683	11/7/19	LAVANDERÍA LAS HERMANAS	LAVADO, PLANCHADO Y LIMPIEZA DE TODO TIPO DE ROPA Y TEXTILES. ASÍ COMO LA SASTRERÍA Y ALTERACIÓN DE TODO TIPO DE ROPA.	EZEQUIEL SANTANA MAZARA	555625
E/2019-28738	11/7/19	LAVANDERÍA Y SASTRERÍA LA FLORESTA	LAVADO, PLANCHADO Y LIMPIEZA DE TODO TIPO DE ROPA Y TEXTILES, ASÍ COMO SASTRERÍA Y ALTERACIONES DE TODO TIPO DE ROPA.	DIANA DEL CARMEN RODRIGUEZ MARTINEZ	555740
E/2019-16975	10/7/19	LDJ'S WORKSHOP	IMPORTACIÓN, DISTRIBUCIÓN, COMPRA Y VENTA DE ZAPATOS, CAMISAS, PANTALONES Y ACCESORIOS PARA NIÑOS.	LAURA PATRICIA DE JESUS SANCHEZ	555561
E/2019-22592	19/7/19	LEADER HOME REPÚBLICA DOMINICANA H4GT	ASOCIACIÓN SIN FINES DE LUCRO, CUYO OBJETO ES LA PROTECCIÓN SOCIAL A NIÑOS Y NIÑAS CON UN BUEN RENDIMIENTO ACADÉMICO Y DESARROLLAR LA VOLUNTAD Y POTENCIAL NATURAL DE LOS NIÑOS	KIM YOUNG SOOK	556960
E/2019-30271	22/7/19	LEALTAD MOTO CLUB	REALIZAR ACTIVIDADES DEPORTIVAS Y RECREATIVAS CON MOTORES DE ALTO CILINDRAJE.	ISAIAS BIENVENIDO CHALAS RIVERA	556807
E/2019-29691	18/7/19	LEGAL LAB	SERVICIOS JURÍDICOS, ASESORÍAS Y CONSULTORIAS EN EL ÁMBITO JURÍDICO Y POLÍTICO.	LENIS ROSANGELA GARCIA GUZMAN	556381
E/2019-28660	11/7/19	LEGENDARY NIGTH CLUB	VENTA DE BEBIDAS ALCOHÓLICAS, GASEOSAS.	VICTOR MANUEL VASQUEZ	555842
E/2019-28207	16/7/19	LENNIN RENT-CAR	RENTA DE VEHÍCULOS.	LENNIN ALEXANDER PEREZ VASQUEZ	556113
E/2019-27964	9/7/19	LENTES FACTORY BY HANTSUNGLASSES	TALLER DE REPARACIÓN,TALLADO, CORTE Y MONTE DE LENTES, VENTA MONTURAS Y GAFAS DE SOL; VENTA DE CRISTALES DE LENTES TERMINADOS Y SEMI-TERMINADOS, MEDICIÓN DE LA AGUDEZA VISUAL.	HANTSON EMILE	555358
E/2019-29303	16/7/19	LEONEL HERNANDEZ AUTO IMPORT	COMPRA, IMPORTACIÓN Y VENTA DE VEHÍCULOS NUEVOS Y USADOS.	LEONEL HERNANDEZ SANTOS	556044
E/2019-30318	23/7/19	LEVEL AUTO DETAILING	COMPRA, VENTA, DISTRIBUCION, IMPORTACION, EXPORTACION Y SUMINISTRO DE PRODUCTOS, ACCESORIOS Y SERVICIOS PARA EL CUIDADO DE VEHICULOS DE MOTOR.	MANUEL FERNELIS OGANDO GUZMAN, JAIME JAEL LOPEZ AQUINO	556834
E/2019-29582	17/7/19	LIA SECRET	VENTA AL POR MAYOR Y DETALLE, DISEÑO DE PRENDAS DE VESTIR EN GENERAL.	LEANDRO MANUEL ARIAS SANTANA	556364
E/2019-28627	10/7/19	LIDERAUTORD	VENTA DE VEHÍCULOS NUEVOS Y USADOS.	JULIA ELIZABTH FERNANDEZ DE UBALDO	555616
E/2019-29386	16/7/19	LIGA DE BEISBOL LOS DISCIPULOS	ENTRENAMIENTO DE BÉISBOL A NIÑOS.	EDWARD DORVILLE	556124
E/2019-30067	19/7/19	LIGA DEPORTIVA ESTRELLAS DE LOS FRAILES	DESARROLLAR, FOMENTAR, ORGANIZAR Y DIRIGIR ACTIVIDADES DE CARACTER DEPORTIVOS, SOCIALES Y CULTURALES DEL SECTOR LOS FRAILES Y ZONAS ALEDAÑAS	LIGA DEPORTIVA ESTRELLAS DE LOS FRAILES	556641
E/2019-29908	19/7/19	LIMITE 8 AUTO IMPORT	IMPORTADORES DE VEHÍCULOS, COMPRA Y VENTA DE VEHÍCULOS NUEVOS Y USADOS, FINANCIAMIENTOS EN GENERAL.	RICARDO SANCHEZ ABREU	556539
E/2019-27986	17/7/19	LINDA´S SPA DREAM BODY AND FACE	CENTRO ESTÉTICO DE BELLEZA FEMENINA Y MASCULINA. FRANQUICIA ESTÉTICA, DEDICADA A LA APLICACIÓN DE TÉCNICAS DE REDUCCIÓN DE GRASA CORPORAL A TRAVÉS DE LA APLICACIÓN DE LA TÉCNICA DEL HINCAPIÉ.	LINDA EMPERATRIZ D' AGOSTO DE DIAZ	556340
E/2019-28171	10/7/19	LINEA RECTA AUTO	VENTA, COMPRA, FINANCIAMIENTO E IMPORTACIÓN DE VEHÍCULOS NUEVOS Y USADOS.	DONALD WILLIAM SOSA PEREZ	555438
E/2019-28123	8/7/19	LIYOMAR LILY BOCADILLOS	PREPARACIÓN DE ALIMENTOS.	LILIANA YOHANNY MARMOL TORIBIO	555202
E/2019-28903	12/7/19	LO QUE TIENE EL CINE	PRODUCCIÓN DE PROGRAMAS DE TELEVISIÓN Y RADIO. RELACIONES PUBLICAS. ORGANIZACIÓN DE EVENTOS SOCIALES.	REYES EXPEDITO GUZMAN CASTILLO	555856
E/2019-28901	18/7/19	LO VIMOS EN LA CALLE	PRODUCCIÓN DE PROGRAMAS DE TELEVISIÓN, RADIO, RELACIONES PUBLICAS, ORGANIZACIÓN DE EVENTOS SOCIALES, MAESTRÍAS DE CEREMONIAS, PRODUCCIÓN Y GRABACIÓN DE COMERCIALES PARA RADIO	REYES EXPEDITO GUZMAN CASTILLO	556542
E/2019-27809	9/7/19	LOGIDNEG LOGISTICA Y DESARROLLO DE NEGOCIOS	SERVICIOS DE CATERING, EQUIPOS MOBILIARIOS DE OFICINA, COMPRA, VENTA DE ARTÍCULOS DE TECNOLOGÍA, COMPUTADORAS, HARDWARE, SOFTWARE.	ISMELY DASIER GALAN PICHARDO	555426
E/2019-27942	11/7/19	LOGISTICA DEL ROSARIO DAIMA	TRANSPORTE DE CARGA DE MERCANCÍAS Y PERSONAL A TODAS PARTES DEL PAÍS Y ASESORÍA DE DISTRIBUCIÓN EN GENERAL.	DAIRY MARIA ALMONTE GARCIA	555662
E/2019-23613	6/6/19	LOGROVAL	CONSTRUCCIÓN Y VENTA DE INMUEBLES.	EDUARDO VALDEZ TORRES	556250
E/2019-29397	16/7/19	LOLO RENT IMPORT	IMPORTACIÓN Y RENTA DE VEHÍCULOS.	FRANCISCO ALEXANDER HERNANDEZ LIRIANO	556158
E/2019-29478	17/7/19	LONG BEACH RESIDENTIAL LBR	COMPRA, VENTA, PROMOCIÓN DE BIENES RAICES	JOSE NATALIO REDONDO GALAN, LONG BEACH RESIDENTIAL LBR	556218
E/2019-29504	17/7/19	LONGHAIR_PAM	ELABORACIÓN, PRODUCCIÓN, DISTRIBUCIÓN, VENTA DE PRODUCTOS ARTESANALES Y COSMÉTICOS PARA EL CUIDADO DEL CABELLO EN GENERAL.	PAMELA MARIA PEREZ GONZALEZ	556320
E/2019-27429	8/7/19	LOOK SMART	VENTA DE ACCESORIOS, DESBLOQUEO, ACTIVACION Y REPARACION DE EQUIPOS MOVILES.	HENRY BREA ARIAS	555171
E/2019-28890	12/7/19	LOQ MININAVES	ALQUILER DE ESPACIOS DE ALMACENAMIENTO; VENTA DE MATERIALES DE EMBALAJE; VENTA SE SEGUROS DE LOS ALMACENES, LOGÍSTICA.	SERLINE INVESTMENTS, S.R.L.	555886
E/2019-25062	8/7/19	LOS GEMELOS PHARMACY	VENTAS DE PRODUCTOS FARMACÉUTICOS.	YESENIA VARGAS, TOMAS MENDOZA DE LA CRUZ	555196
E/2019-30007	19/7/19	LOS HERMANOS CREMALLERA	VENTA DE REPUESTOS PARA VEHÍCULOS NUEVOS Y USADOS, MECÁNICA INTEGRAL, REPARACIÓN DE CREMALLERAS HIDRÁULICAS Y MECÁNICAS, REPARACIÓN DE TREN DELANTERO Y TRASERO, INSTALACIÓN Y REPARACIÓN DE BUSHINGS.	DIONYS LERBOURS	556629
E/2019-26229	12/7/19	LOS MALLORQUINES	BRINDAR ASESORÍA Y GESTIÓN EN TODO TIPO DE SERVICIOS. ADMINISTRACIÓN DE CONDOMINIO, VENTA, ALQUILER, COMPRA DE BIENES INMUEBLES, SERVICIOS FINANCIEROS Y GESTIÓN DE PROYECTOS EN GENERAL.	MIREIA ALEMANY SALAR	555801
E/2019-27293	9/7/19	LOS MINA AUTOADORNOS	VENTAS DE ACCESORIOS DE VEHÍCULOS.	LEYNI ALCIDES RODRIGUEZ GRULLON	555303
E/2019-27914	5/7/19	LOS POLLOTES FRIED CHICKEN	VENTAS DE PICA POLLO, PECHURINA, PICADERA Y COMIDA.	DANNY DARIEL DE LA CRUZ VASQUEZ	555660
E/2019-28303	9/7/19	LOURDES AGROBOTANICA	LA PRODUCCION, DISTRIBUCCION, EMPAQUE, EXPORTACION, VENTA E IMPORTACION DE FRUTAS Y VEGETALES	MARIA DE LORDES GOMEZ GARCIA	555328
E/2019-27711	18/7/19	LSE COMERCIAL	VENTA, REPARACIÓN, FABRICACIÓN DE MUEBLES DE OFICINAS, VENTAS DIVERSAS DE MATERIAL GASTABLE Y EQUIPOS DE OFICINA, DE LIMPIEZA, COMESTIBLES, ARTÍCULOS FERRETEROS, SERIGRAFÍAS.	LORENA NOLKELY ESPINOSA PERALTA DE FRIAS, BENJAMIN FRIAS VASQUEZ	556537
E/2019-19391	9/7/19	LSRC DEVELOPERS CAPITAL	CONSTRUCTORA E INMOBILIARIA, INVERSIONES INMOBILIARIAS Y DE CAPITAL.	LOUILLY GEOVANNY SANCHEZ LANDRON	555339
E/2019-28298	17/7/19	LTC BEAUTY SUPPLAY	ELABORAR JABONES Y ACEITES ARTESANALES, COSMÉTICOS, SALES, VELAS, CREMAS, CESTAS, ESTUCHES DE REGALO, SALÓN Y SPA.	LUCIA TORRES COLLADO, FELIX JAVIER MARIA TORRES	556258
E/2019-28018	8/7/19	LUMAYKAS CREACIONES	COMPRA, VENTA Y DISTRIBUCIÓN DE EQUIPOS DE COCINA Y DECORACIÓN DE INTERIORES.	PEDRO RAFAEL DURAN CASTAÑOS	555160
E/2019-26862	19/7/19	LUWIL SOLUCIONES	COMERCIALIZACIÓN DE MAQUINARIAS, MUEBLES, MOBILIARIOS Y EQUIPOS DE OFICINA, PRODUCTOS MÉDICOS, SERVICIOS DE PUBLICIDAD, SERVICIOS SANITARIOS, PLOMERIA Y GAS, FERRETERÍA Y PINTURA, AGRICULTURA Y GANADERÍA	GILBERTO WILKIN NÚÑEZ HERNÁNDEZ	556661
E/2019-29850	18/7/19	LUZELIS	VENTAS DE AGUA.	IRIS DENIS LOPEZ OGANDO	556486
E/2019-29314	16/7/19	M & C RECORD	CREACIÓN, PRODUCCIÓN, COMERCIALIZACIÓN, PROMOCIÓN Y DISTRIBUCIÓN MUSICAL, GRABACIONES MUSICALES, PRODUCCIÓN DISCOGRÁFICA, PRODUCCIÓN DE ARTISTAS DE CUALQUIER GÉNERO MUSICAL, PRODUCCIÓN DE CONCIERTOS Y EVENTOS MUSICALES EN GENERAL.	MARIBEL CRUZ	556054
E/2019-29479	17/7/19	M FIRSTNET	VENTA DE SERVICIO DE INTERNET, TRANSPORTE DE DATOS, VENTA DE EQUIPOS DE TELECOMUNICACIÓN, REPARACIÓN Y VENTA DE EQUIPOS INFORMÁTICOS, IPTV, VPN, ALMACENAMIENTO EN LA NUBES, VOZ SOBRE IP, VÍDEOS, PAGINA WEB	EMILIO MEDINA RAMÍREZ	556220
E/2019-29601	17/7/19	MABOP PROFESIONALES & ASOCIADOS	SERVICIOS PROFESIONALES DE CONTABILIDAD, AUDITORIA, ASESORÍA IMPOSITIVA, SERVICIOS LEGALES SERVICIOS DE CAPACITACIÓN Y ACTUALIZACIÓN PROFESIONAL.	MANUEL BOLIVAR PEREZ	556292
E/2019-28069	17/7/19	MACHINA DIGITAL STUDIO	PUBLICIDAD, MARKETING, ARQUITECTURA, DESARROLLO WEB, EVENTOS, IMPORTACIÓN Y EXPORTACIÓN, COMPRA VENTA Y ALQUILER DE EQUIPOS ELECTRÓNICOS, PRODUCCIÓN MULTIMEDIA Y CONTENIDO DIGITAL, PRODUCCIÓN DE EVENTOS Y DESARROLLO DE SOFTWARE.	JAIR VIVEL PINEDA MEDINA	556257
E/2019-27661	8/7/19	MADERERA Y FERRETERIA MARINO PERALTA	COMPRAS Y VENTAS DE MADERA Y ARTICULO FERRETERO.	MARINO ANTONIO PERALTA PERALTA	555275
E/2019-29257	15/7/19	MAESTRO DEVARAN	ENSEÑAR LOS VALORES HUMANOS Y ESPIRITUALES A LA CIUDADANÍA, PARA FOMENTAR UNA CULTURA DE PAZ Y RESPETO ENTRE LOS SERES HUMANOS DEL MUNDO, A TRAVÉS DE SUS LIBROS Y CONFERENCIAS, CURSOS Y SEMINARIOS, A NIVEL NACIONAL E INTERNACIONAL.	FEDERACIÓN INTERNACIONAL DE ASOCIACIONES DE AYUDA SOCIAL, ECOLÓGICA Y CULTURAL (FIADASEC)	556035
E/2019-29317	19/7/19	MAF FILMS PRODUCTIONS	PRODUCCIONES DE VIDEOS Y TV, RENTA Y VENTAS DE EQUIPOS DE VIDEOS Y TV MEDIA TOURS Y ASESORIA EN PRODUCIONES DE EVENTOS.	MIGUEL ANT. FERNANDEZ	556675
E/2019-27448	12/7/19	MAFE TRAVEL & TOUR	SERVICIOS DE AGENCIA DE VIAJES.	MARLENE FERRER SEVERINO	555931
E/2019-29705	18/7/19	MAGESTY RECYCLING CORP	MANUFACTURA TEXTIL Y RECICLAJE.	BOLIVAR NICOLAS FERNANDEZ ESPINAL	556399
E/2018-34643	23/8/18	MAGNOLIA FLORAL DESIGN	COMERCIALIZACIÓN DE ARREGLOS FLORALES Y ENVOLTURAS DE REGALOS.	CAROLINA IVETTE LESLIE MARRERO	521613
E/2019-28565	10/7/19	MAGREP LAVANDERIA	LAVANDERÍA, LAVADO Y PLANCHADO DE ROPA.	MAIKER FRANCISCO GUILAMO ALEJO	555546
E/2019-28039	11/7/19	MAIAH CELL GROUP	VENTA DE EQUIPOS ELECTRÓNICOS TALES COMO: CELULARES, TABLETS, COMPUTADORAS Y AFINES.	DANNY JOSE VALENTIN VILLAR	555663
E/2019-30428	23/7/19	MAKEISY ATELIER	CONFECCIÓN DE PRENDAS DE VESTIR PARA DAMAS, CABALLEROS Y NIÑOS.	DOMINGO DE OLEO ANGOMAS	556904
E/2019-29925	19/7/19	MALA MIA URBAN KITCHEN	BAR - RESTAURANTE.	KRISHNNA DAMA SANCHEZ CRUZ	556525
E/2019-29160	15/7/19	MALALA'S VETERINARIA EN CASA	CONSULTA DE MASCOTAS, BAÑO, PELUQUERÍA, HOTEL, PROFILAXIS DENTAL, CIRUGÍAS, INTERNAMIENTO Y LABORATORIO.	NICOLLE CRISTINA GUTIERREZ MONTAS	555986
E/2019-28036	10/7/19	MALE GLOBAL BUSINESS	SERVICIOS FINANCIEROS Y BIENES RAÍCES; CONSTRUCCIÓN Y ADMINISTRACIÓN DE PROPIEDADES INMOBILIARIAS. DE IGUAL MODO, VENTA DE: MATERIALES DE LIMPIEZA, ELECTRODOMÉSTICOS, MATERIALES GASTABLES Y MOBILIARIOS DE OFICINA	ANETT MALECK SOTO	555542
E/2019-30206	22/7/19	MANACOR	LA PRODUCCIÓN Y VENTA DE PAN Y PRODUCTOS DE REPOSTERÍA Y PASTELEROS.	JOSEFA ANA MARTINEZ VERGARA	556729
E/2019-27470	19/7/19	MANITAS SOLIDARIAS POR LA UNIDAD MPU	SIN FINES DE LUCRO, DEDICADA AYUDAR A NIÑOS DE BARRIOS MARGINADOS.	JOSE TOMAS MARTINEZ PEREZ	556536
E/2019-27811	4/7/19	MANTENIMIENTOS INDUSTRIALES TURUMO	VENTA, REPARACIÓN, SUMINISTRO E INSTALACIÓN DE EQUIPOS Y MAQUINARIA HIDRÁULICOS, SUMINISTROS DE REPUESTOS PARA LA INDUSTRIA PETROLERA, GASIFERA PETROQUIMICA Y EMPRESAS DE ELECTRIFICACIÓN	DANIEL MIGUEL LOPEZ	555246

[210] EXP.	[220] SOL. FECHA	[561] NOMBRE COMERCIAL	[510] ACTIVIDAD	[730] SOLICITANTE	[111] REGISTRO
E/2019-28209	9/7/19	MANTO DORADO	ASESORÍA, CONSULTORÍA Y DESARROLLO DE PROYECTOS COMERCIALES Y TURÍSTICOS.	LISBETH MERCEDES GUZMÁN GARCÍA	555253
E/2019-30185	22/7/19	MAÑANA DEPORTIVA	PROGRAMA DE RADIO, COMENTARIO, ANÁLISIS, INFORMACIONES E INTERACCIONES CON LOS FANÁTICOS Y DEPORTISTAS TANTO EN LA RADIO COMO EN LA TELEVISIÓN.	YANCEN LENIN PUJOLS CASADO	556798
E/2019-29731	18/7/19	MAREY BEAUTY	ELABORACIÓN, DISTRIBUCIÓN , VENTAS DE PRODUCTOS DE BELLEZA, JABÓN, SCRUB , EMBELLECIMIENTO FEMENINO, MAQUILLAJE, Y SUS DERIVADOS.	MARIDALIA RIVERA CORTORREAL	556416
E/2019-28424	10/7/19	MARIA CRISTINA RODRIGUEZ AUSCULTANDO LOS HECHOS	SE DEDICARA A LA PRODUCCIÓN, DIFUSIÓN, COLOCACIÓN Y VENTA DE PRODUCCIONES RADIALES, TELEVISIVAS Y DE MÁS MEDIOS ELECTRÓNICOS, ASÍ COMO A LA VENTA Y COLOCACIÓN DE PUBLICIDAD PÚBLICA Y PRIVADA EN LOS MEDIOS ANTES MENCIONADOS.	MARIA CRISTINA RODRIGUEZ MARTINEZ	555393
E/2019-27862	5/7/19	MARINELLY BAR AND LOUNGE	VENTA DE TODO TIPOS DE BEBIDAS Y ENTRETENIMIENTOS NOCTURNOS.	RAUL CASTILLO PEÑA, CHANIELL ANTONIO APONTE CASTILLO	555538
E/2019-29407	16/7/19	MARMATT ENTERPRISES	TENEDORA DE INMUEBLES Y SERVICIOS DE INMOBILIARIA POR CUENTA PROPIA.	INGRID AHUILDA MORLA GUILAMO	556164
E/2019-28282	9/7/19	MARTINEZ TRUCK GPS	INSTALACIÓN DE GPS.	JUNIOR FRANKELLY MARTINEZ VASQUEZ	555320
E/2019-28918	12/7/19	MAS GROUP CONSULTING	ASESORÍA ADMINISTRATIVA, FINANCIERA Y FISCAL.	OSMARIS LISSETTE SUAZO PIMENTEL	555860
E/2019-29812	18/7/19	MASA GOURMET	ELABORACIÓN DE MASA PARA EMPANADAS Y PASTELERÍA.	MASA GOURMET, C. POR A.	556565
E/2019-28022	8/7/19	MASBRAIN VIP INVERSIÓN INMOBILIARIA INTERNACIONAL	SERVICIOS DE GESTIÓN DE VENTA, ALQUILER Y COMPRA DE PROPIEDADES INMOBILIARIAS, INVERSIÓN INMOBILIARIA INTERNACIONAL.	MARIA ALEXANDRA MUESES SANTANA	555164
E/2019-28569	10/7/19	MATAFONGO SOLAR	INSTALACIÓN Y COMERCIALIZACIÓN DE ENERGÍA SOLAR. CONSTRUCCIÓN, OPERACIÓN Y MANTENIMIENTO DE CENTRALES SOLARES. VENTA DE ENERGÍA PROVENIENTE DE CENTRALES SOLARES. PROYECTOS DE ENERGÍA SOLAR.	WILFREDO JESUS GONZALEZ ABREU	555557
E/2019-18965	23/7/19	MAUREEN RENT THE LOOK	EXPORTACIÓN, VENTA Y ALQUILER DE PRENDAS DE VESTIR, CARTERAS, VESTIDOS DE GALA, TRAJES DE NOVIAS Y ACCESORIOS PARA VESTIR.	ALEJANDRO RAFAEL BELTRE REYES	556894
E/2019-29140	16/7/19	MAXLEAND AGENCIA SERVICIOS INTERNACIONALES	ADMINISTRACIÓN DE HOTELES, VENTAS Y SERVICIOS DE HABITACIONES HOTELERAS, VENTA DE PASAJES AÉREOS, ALQUILER Y VENTA DE VEHÍCULOS, ADMINISTRACIÓN DE PROPIEDADES.	MAXO LEANDRE	556098
E/2019-22641	11/7/19	MAYIMBE'S BAR AND LOUNGE	COMERCIALIZACIÓN DE BEBIDAS ALCOHÓLICAS, SNACK BAR, SERVICIOS DE CATERING, ORGANIZACIÓN DE EVENTOS, BAR, RESTAURANT.	FERNANDO JOSE GOMEZ RODRIGUEZ, IRELINA LIRIANO FERNANDEZ, NELSON JOSE FERNANDO GÓMEZ RODRÍGUEZ	556289
E/2019-24678	13/6/19	MAYI-WIFI	VENTA DE COMPUTADORAS, TELÉFONOS CELULARES, TABLET Y LIBRERÍA EN GENERAL	JUAN MAYI ACEVEDO	555651
E/2019-28413	11/7/19	MAYORISTAS ELECTRICOS ALPHA	COMPRA, VENTA Y DISTRIBUCIÓN DE MATERIALES ELÉCTRICOS Y FERRETEROS. REPRESENTACIÓN DE LÍNEAS Y PARTICIPACIÓN EN LICITACIONES NACIONAL E INTERNACIONALES VINCULADAS AL SECTOR ELÉCTRICO Y FERRETERO. IMPORTADOR DE MATERIALES ELÉCTRICOS Y FERRETEROS.	PAULO ANDRES FUERTES JAREK	555672
E/2019-28141	8/7/19	MAYVECA INDUSTRY OF R.DOMINICANA FOODS PROCESSING	PROCESAMIENTO DE CUALQUIER ALIMENTO, A LA IMPORTACION Y EXPORTACION DE ALIMENTOS, A LA FABRICACION DE RONES ,TABACO,ELABORACION Y EJECUCION DE PROJECTOS AGROLIMENTARIOS	CARLA MARIA PEÑA WEFFER, CARLOS EDUARDO PEÑA WEFFER, CARLOS ORLANDO PEÑA RANGEL, MARIA ELENA WEFFER	555203
E/2019-28222	10/7/19	MECUS CONSTRUCTIONS	SERVICIOS EN LAS ÁREAS DE ASESORÍA Y DISEÑO ARQUITECTÓNICO, CONSTRUCCIÓN DE OBRAS CIVILES Y EDIFICACIONES EN GENERAL, VILLAS, EDIFICACIONES DE APARTAMENTOS Y COMERCIALES, VIVIENDAS, DESARROLLO Y CONSTRUCCIÓN DE PROYECTOS INMOBILIARIOS Y SUP. PROYECTO.	MARIA CRUZ ACOSTA	555502
E/2019-25413	9/7/19	MED PAPER DOMINICANA (MEPADOM)	FABRICACION, DISTRIBUCION Y VENTA DE PAPEL PARA USO MEDICO.	LUCIANO STEVEN TEJERA HOLGUIN	555332
E/2019-28597	10/7/19	MEDIA & TARGET CONSULTING	SERVICIOS DE PRODUCCIÓN, REALIZACIÓN, POST-PRODUCCIÓN Y PREPARACIÓN DEFINITIVA DE LARGOS , CORTOS METRAJES Y DOCUMENTALES PARA CINE Y TELEVISIÓN. PRODUCCIÓN, POST-PRODUCCIÓN , MONTAJE ,DIFUSIÓN Y REALIZACIÓN DEFINITIVA DE PROGRAMAS DE TELEVISIÓN, OBRAS DE TEATRO	MEDIA & TARGET CONSULTING, S.R.L.	555593
E/2019-26838	8/7/19	MEDICAL CORTINA GONZALEZ	CENTRO DE ATENCIÓN PRIMARIA, LABORATORIO CLÍNICO, SALUD OCUPACIONAL Y BANCO DE SANGRE.	JOSE MANUEL CORTINA GONZALEZ, CG INVESTMENTS, S.R.L., LABORATORIO CLINICO CORTINA GONZALEZ S.R.L.	555274
E/2018-21326	24/5/18	MEDICINA GASTROENTEROLOGICA Y ESPECIALIDADES MEDIGASTRO	CENTRO DE GASTROENTEROLOGÍA DONDE REALIZAREMOS PROCEDIMIENTOS DIAGNÓSTICOS Y TERAPÉUTICOS. EJEMPLO: GASTROSCOPIA, COLONSCOPIA, DILATACIONES ESOFÁGICAS Y PILÓRICA, LIGADURA DE VARICES ESOFAGICAS Y ESCLEROTERAPIA	ESTHERCELI ALTAGRACIA ABREU ORTEGA	512148
E/2019-28976	18/7/19	MEDKEY	REPRESENTAR E IMPORTAR DEL EXTERIOR, MERCADEAR Y COMERCIALIZAR EN TODO EL TERRITORIO NACIONAL, PRODUCTOS QUÍMICOS Y MATERIAL GASTABLE PARA 100% DE ESTERILIZACIÓN DE EQUIPOS MÉDICOS, QUIRÚRGICOS Y SALAS QUIRÚRGICAS Y CUIDADOS INTENSIVOS.	JORGE JOSE PAREDES MARIN	556437
E/2019-29214	15/7/19	MEDOKIT	SERVICIOS TECNOLÓGICOS.	LEONELA FULGENCIO DIAZ	555960
E/2019-29533	17/7/19	MEERCOLOR	VENTA DE PINTURA Y APLICACIÓN Y SERVICIOS ELÉCTRICOS.	MANUEL JOSE MORA ALCANTARA	556278
E/2019-23201	8/7/19	MEGA WIFI MAUIPE	SERVICIOS DE TELÉFONO Y TELEVISIÓN A TRAVÉS DEL INTERNET (VOIP E IPTV), INSTALACIÓN Y MANTENIMIENTO DE CÁMARAS DE SEGURIDAD. SOPORTE TÉCNICO EN INFORMÁTICA Y REDES INALAMBRICA WISP. REVENTA ACCESO DE INTERNET.	MAURICIO MANUEL POLANCO SALDIVAR	555183
E/2019-30314	23/7/19	MEJIA ESTEVEZ EXTERMINADORES	FUMIGACIÓN CONTRA TODO TIPO DE PLAGAS, CONTROL DE PLAGAS.	HENRY SOLIS ESTEVEZ ROJAS	556827
E/2019-29704	18/7/19	MELVIN ROUSADO AUTO IMPORT	COMPRA Y VENTA DE VEHÍCULOS NUEVOS Y USADOS DENTRO Y FUERA DEL PAÍS, IMPORTACIÓN DE VEHÍCULOS NUEVOS Y USADOS ASÍ COMO TAMBIÉN REPUESTOS, PARTES Y ACCESORIOS DE LOS MISMOS. FINANCIAMIENTO Y PRÉSTAMOS DE VEHÍCULOS.	MELVIN ANTONIO ROSADO EXPOSITO	556395
E/2019-25891	19/7/19	MENSURA JONESHA	SERVICIOS DE DESLINDE, SANEAMIENTO, CURVA DE NIVEL, REFUNDICIÓN, SUB-DIVISIÓN DE PARCELA, URBANIZACIÓN DE PARCELA, TOPOGRAFÍA EN GENERAL, DIVISIÓN PARA CONSTITUCIÓN DE CONDOMINIO, VENTA DE TERRENOS Y ADMINISTRACIÓN DE INMUEBLES.	ETANIS ALCEQUIEZ JONES, YLANDIA JONES FRIAS	556580
E/2019-29366	16/7/19	MENTIROSA	VENTA DE ALIMENTOS Y BEBIDAS.	ANWAR ALEXANDER SANSUR ROSARIO	556128
E/2019-25588	19/6/19	MENTORYCLOUD	SERVICIOS DE COMPUTACIÓN EN LA NUBE.	WILLIS EZEQUIEL POLANCO CARABALLO	556206
E/2019-27498	12/7/19	MERKABA ENTERTAINMENT	SERVICIOS DE PROMOCIÓN DISQUERO, MANEJO DE REDES SOCIALES, CONTRATOS Y PROMOCIONES DEPORTIVAS, DIFUSIÓN DE PROGRAMAS DE TELEVISIVOS, PRODUCCIÓN CINEMATOGRÁFICA, ORGANIZACIÓN DE EVENTOS MUSICALES.	VICTOR REYES PAYANO	555813
E/2019-29492	17/7/19	MERKALA	SERVICIOS DE CUIDADO PERSONAL, SPA, SALÓN DE BELLEZA, IMPORTACIÓN Y VENTA AL POR MAYOR Y DETALLE DE CABELLOS Y PRODUCTOS DE BELLEZA, COLOCACIÓN DE EXTENSIONES.	KATIA YOHANNA SENA ESPINAL	556571
E/2019-28097	8/7/19	MERQUIDOM	ELABORACIÓN Y COMERCIALIZACIÓN DE PRODUCTOS QUÍMICOS PARA LA LIMPIEZA COMO: DESINFECTANTES, JABÓN LIQUIDO PARA LAS MANOS, LAVAPLATOS, DESGRASANTES Y AFINES; PAPEL HIGIÉNICO, PAPEL TOALLA, SERVILLETAS	JESUS ALEJANDRO CRISOSTOMO FRIAS	555230
E/2019-25045	15/7/19	METAL RECYCLING MEJIA & MENENDEZ	COMPRA, VENTA, IMPORTACIÓN Y EXPORTACIÓN DE METALES Y PRODUCTOS RECICLADOS, TALES COMO: PLÁSTICO, METAL, COBRE, ALUMINIO, BRONCE,CALAMINA, PANELES.	RAMON MEJIA POLANCO	555947
E/2019-28518	10/7/19	METALES DE LOS SANTOS PICHARDO	COMPRA, VENTA Y EXPORTACIÓN DE CHATARRAS DE METALES.	DARIO DE JESUS DE LOS SANTOS PICHARDO	555505
E/2019-29005	12/7/19	MI CANAL HF	OPERACIÓN Y EXPLOTACIÓN COMERCIAL DE FRECUENCIAS DE TELEVISIÓN; ESTABLECER RELACIONES DE REPRESENTACIÓN DE ESTACIONES DE TELEVISIÓN, PRODUCTORES TELEVISIVOS, DE CINE, TRANSMISIONES VÍA SATÉLITE	TELEVISION, PUNTO I COMUNICACIONES, S.R.L.	555872
E/2019-26415	26/6/19	MI DATA XF	COMERCIALIZACIÓN, DISEÑO Y CREACIÓN DE PROGRAMAS COMPUTARIZADOS PARA EL MANEJO Y ADMINISTRACIÓN DE HERRAMIENTAS, PARA LA CONDUCCIÓN DE NEGOCIOS LIGADOS A LA VENTA DE SISTEMAS Y PROGRAMAS COMPUTARIZADOS.	CONSULTORES DE DATOS DEL CARIBE S.R.L	556458
E/2019-22354	11/7/19	MICASUR GASOIL	COMERCIALIZACIÓN Y DISTRIBUCIÓN DE COMBUSTIBLES A DOMICILIO.	MILTON CARLOS SURIEL MORENO	555650
E/2019-29301	16/7/19	MIDAZIO DESTINATION MANAGEMENT	SERVICIOS DE TRANSPORTE, EXCURSIONES, RENTA DE VEHÍCULOS, LOCAL CONCIERGE.	GABRIEL CEDEÑO RIJO, ISRAEL DAVID POLANCO SHALL	556219
E/2019-24533	10/7/19	MIGUEL MERCEDES AUDITORES & CONSULTORES	SERVICIOS DE ASESORÍA Y CONSULTORÍA FINANCIERAS (CONTADORES PÚBLICOS AUTORIZADOS), SERVICIOS DE CONTABILIDAD Y TENEDURÍA DE LIBROS, AUDITORIA Y ASESORÍA FISCAL; ASÍ COMO SERVICIOS LEGALES Y DE MENSURA.	WELLINSTONE MIGUEL VALDEZ MERCEDES	555444
E/2019-28015	12/7/19	MIGUELINA ESCALANTE 1A HAIR SALON	SALON DE BELLEZA, REPARACION CAPILAR, MECHAS, CUIDADO DE BELLEZA PERSONAL, LAVADO DE CABELLO, ALISADOS DE PELO, TINTES, PRODUCTOS DE BELLEZA	MIGUELINA DE LEON ESCALANTE	555817
E/2019-26910	4/7/19	MINICUOTAS TRANS CMT	GESTIÓN DE PRESTAMOS Y FINANCIAMIENTOS.-	PEDRO GUILLERMO ESTEVEZ ESTRELLA	555423
E/2019-30152	22/7/19	MINIMARQ	OBRAS DE ARQUITECTURA, OBRAS CIVILES, CONSTRUCCIÓN, DISEÑO ARQUITECTÓNICO, INVERSIÓN INMOBILIARIA.	LUIS ALFONSO FERNANDEZ TORRES	556750
E/2019-30077	19/7/19	MINIME HAIRCUT BY ANDRES	SERVICIOS DE PELUQUERIA	MINIME HAIRCUT SRL	556648
E/2019-27070	11/7/19	MININAS NAIL SPA	CUIDADO, ARREGLO Y PINTURA DE UÑAS, MAQUILLAJE, ESTÉTICA, ASÍ COMO CUALQUIER OTRA ACTIVIDAD RELACIONADA CON LA BELLEZA Y CUIDADO PERSONAL.	FRANCISCO JOSE ABREU LUNA, NATASHA NICOLE POLANCO MATOS	555786
E/2019-28545	10/7/19	MINISTERIO EL NIÑO REY	TRABAJO SOCIAL. APORTES A LA EDUCACIÓN, CULTURA, SALUD, DESARROLLO COMUNITARIO. SIN FINES DE LUCRO.	MANDI RISE ECHAVARRIA MARTINEZ, ROSI MAGDALI ROMERO MEJIA	555516
/2019-29593	17/7/19	MINISTERIO EL REINO ES PARA VALIENTES ANTIÑOÑERIA	SIN FINES DE LUCRO, ORGANIZADORES DE ACTIVIDADES RELIGIOSAS Y COMUNITARIAS.	RAFAEL VLADIMIR HEREDA DE LIMA	556330
E/2019-29702	23/7/19	MINISTERIO EVANGELISTICO BUSCANDO VOLUNTARIOS PARA CRISTO	SIN FINES DE LUCRO, REALIZAR TRABAJOS EVANGELÍSTICOS.	PABLO ISIDORO NUÑEZ CRUZ	556823
E/2019-29345	16/7/19	MINISTERIO IGLESIA PENTECOSTAL UNA LUZ, MINISPEL	ENTIDAD SIN FINES DE LUCRO, PREDICAR EL EVANGELIO DE LA SANA DOCTRINA DE JESUCRISTO, NUPCIAS MATRIMONIAL, CONSEJERÍA MATRIMONIAL, AYUDA A LOS MAS NECESITADOS; ADICTOS A SUSTANCIAS NO CONTROLADAS, ENVEJECIENTES, NIÑOS Y EDUCACIÓN.	JUAN FRANCISCO GUZMAN GARCIA	556171
E/2019-27684	23/7/19	MINISTERIO INTEGRAL EL GRAN REFUGIO MIGRE	INSTITUCIÓN CRISTIANA SIN FINES DE LUCRO QUE SE DEDICARÁ A LA PREDICACIÓN DEL REINO DE DIOS EN LA COMUNIDAD DEL ENSANCHE LUPERÓN.	DOMINGO LUDOVINO CRUZ SARITA	556897
E/2019-29788	18/7/19	MINISTERIO MISIÓN EN LA CIUDAD ABOGA POR SU CAUSA.	ENTIDAD SIN FINES DE LUCRO QUE SE DEDICA A ENSEÑANZAS RELIGIOSAS Y AYUDAS SOCIALES A PERSONAS NECESITADAS.	NANCY RIVERA VILLANUEVA	556424
E/2019-18147	30/4/19	MINISTERIOS ID INVITANDO A DIOS	ENTIDAD SIN FINES DE LUCRO. MINISTERIO CON LA FINALIDAD DE PROPAGAR LAS ENSEÑANZAS DE JESUCRISTO. PROMOVER LOS VIAJES, CAPACITACIONES, TALLERES, CONFERENCIAS E INTERCAMBIOS MISIONEROS.	MINISTERIOS BET-EL, INC.	555177

[210] EXP.	[220] SOL. FECHA	[561] NOMBRE COMERCIAL	[510] ACTIVIDAD	[730] SOLICITANTE	[111] REGISTRO
E/2019-29211	15/7/19	MIOMERCA	TIENDA Y PLATAFORMA DE ECOMMERCE (COMERCIO ELECTRÓNICO) Y FÍSICA PARA GESTIÓN, VENTA, MANOFACTURA Y DISTRIBUCIÓN DE PRODUCTOS DE TERCEROS.	FAUSTO RAMIREZ LORA	556058
E/2019-23162	22/7/19	MIOXHIDEM	MEDICAMENTOS EN GENERAL, PRODUCTOS MÉDICOS, FÁRMACOS Y SUMINISTROS MÉDICOS.	MANUEL ENRIQUE RAMIREZ UREÑA	556740
E/2019-28128	12/7/19	MIVENTGRAF	IMPRESIÓN Y DISEÑO.	MIGUEL ANDRES VENTURA DE JESUS	555818
E/2019-27440	10/7/19	MIXOL CONSTRUCTORA	CONSTRUCCIÓN, EDIFICACIÓN, SUPERVISIÓN, PLANIFICACIÓN, MANTENIMIENTO, EXCAVACIÓN, PAVIMENTACIÓN, PERFORACIÓN, ASFALTADO Y REMODELACIÓN DE OBRAS CIVILES, DISEÑO ARQUITECTÓNICO, ESTRUCTURAL Y ELÉCTRICO.	JOAN MANUEL SENRA OSSER	555521
E/2019-28186	11/7/19	MLC TURQUESA PODOLOGIA CLINIC	TRATAMIENTOS PODOLOGÍCO Y QUIROPEDICOS EN GENERAL, APLICACIÓN, VENTAS, EXPORTACIÓN E IMPORTACIÓN DE PRODUCTOS EXCLUSIVOS PARA EL CUIDADO DE LAS UÑAS EN GENERAL.	MLC MEDICAL LASER CENTER, S.R.L.	555698
E/2019-28195	10/7/19	MNSRSPA MY NEW SILHOUETTE RECOVERY SPA	BRINDAR SERVICIOS RELACIONADOS A LA RECUPERACIÓN DE LA SALUD FÍSICA, LA ESTÉTICA Y SPA.	STALY GARCIA GARCIA DE ARIAS	555633
E/2019-28194	8/7/19	MOCHILAS PARA EL FUTURO MPF	ENTIDAD SIN FINES DE LUCRO DESTINADA A LA AYUDA DE NIÑOS, NIÑAS Y ADOLESCENTES DE ESCASOS RECURSOS.	ESTHER PATRICIA ABINADER ARBAJE	555248
E/2019-25890	18/7/19	MODERNA BUSINESS GROUP CONSTRUCTION	SERVICIOS DE CONSTRUCCIÓN, BIENES RAÍCES Y SERVICIOS INMOBILIARIOS, REPARACIÓN Y MANTENIMIENTO DE PROPIEDADES, DISEÑO, ARQUITECTURA, INGENIERÍA, COMPRA Y VENTA DE MATERIALES PARA LA CONSTRUCCIÓN, PAISAJISMOS Y JARDINERÍA	VICTOR DANIEL DURAN NUÑEZ	556528
E/2019-28768	12/7/19	MOISROD AUTO GAS	TALLER DE MECÁNICA EN GENERAL E INSTALACIÓN DE EQUIPO DE GAS PARA VEHÍCULOS.	MOISES ISRAEL RODRIGUEZ NUÑEZ, YROLIS GALVEZ REYES	555844
E/2019-29616	17/7/19	MONEYMONKY.23	ESTUDIO DE GRABACIÓN, PRODUCCIÓN Y COMERCIALIZACIÓN DE TODO TIPO DE MÚSICA, SERVICIOS DE SONIDO Y COORDINACIÓN DE EVENTOS. SELLO DISQUERO, INVERSIONISTA MÚSICA.	JOSE JUAN CASTRO GONZALEZ	556298
E/2019-29821	18/7/19	MONKEY TECH	VENTA DE REPUESTOS Y ACCESORIOS PARA CELULARES, Y TABLETAS ELECTRÓNICAS, VENTA DE CELULARES Y TABLETAS ELECTRÓNICAS, VENTA DE COMPUTADORAS Y REPUESTOS Y ACCESORIOS PARA COMPUTADORES.	SMART MONKEY ENTERPRISES, S.R.L.	556498
E/2019-29697	18/7/19	MONO	VENTA DE REGALOS, GLOBOS, ENVOLTURAS, DETALLES PERSONALIZADOS.	GIFTS AND CRAFT STUDIO SRL	556384
E/2019-28875	18/7/19	MONTECRISTI OUTLET	VENTA DE ARTÍCULOS DEL HOGAR. ROPAS CALZADOS MUJERES Y HOMBRES.	ROSSY MARGARITA ESCOTTO MINAYA	556444
E/2019-29404	16/7/19	MONTEROC CONSULTING.	SERVICIOS DE TECNOLOGÍA Y DESARROLLO DE SOFTWARE.	RAUL ALEJANDRO MONTERO CRUZ	556162
E/2019-29113	15/7/19	MONTHS TO TRAVEL	AGENCIA DE VIAJES, RESERVACIONES DE HOTELES NACIONALES E INTERNACIONALES, BOLETOS AÉREOS, CRUCEROS, EXCURSIONES, TRANSPORTE TURÍSTICO, ACTIVIDADES TURÍSTICA EN GENERAL.	JUAN SENA SILVERIO	555889
E/2019-27302	16/7/19	MONTOEDIL CONSTRUCTORA	CONSTRUCCIÓN DE ESTRUCTURAS TALES COMO: CONDOMINIOS, CASAS, RESIDENCIALES, LOCALES COMERCIALES, HOTELES Y CUALQUIER OTRO OFICIO RELACIONADO CON LA ACTIVIDAD DE LA CONSTRUCCIÓN.	JUANA ELISA BERSON PASCUAL, GIANNI MONTONE	556221
E/2019-29482	17/7/19	MONZARBETES BROTHERS TOURS SERVICES	TRANSPORTE MARÍTIMO, PESCA, TOUR OPERADORA, EXCURSIONES, DEPORTES ACUÁTICOS, DEPORTES EXTREMOS Y DE AVENTURAS, LANCHAS RÁPIDAS, TRANSPORTES TURÍSTICOS, GUÍA TURÍSTICOS, ASÍ COMO TODO TIPO DE ACTIVIDADES Y/O SERVICIOS TURÍSTICO.	GENARO DEL ROSARIO LOPEZ, FELIPE DEL ROSARIO LOPEZ	556634
E/2019-24849	12/7/19	MOÑUDAS NATURALS	ELABORACIÓN, PRODUCCIÓN, DISTRIBUCIÓN, VENTA DE PRODUCTOS ARTESANALES Y COSMÉTICOS PARA EL CUIDADO DEL CABELLO EN GENERAL Y CUALQUIER OTRO PRODUCTO DE BELLEZA, CONTENIDO DE INGREDIENTES NATURALES	MARIA TERESA MUÑOZ RODRIGUEZ	555742
E/2019-22791	19/7/19	MORALES JIMENEZ, PROPERTIES AND SOLUTIONS	VENTA, ALQUILER Y ADMINISTRACIÓN DE INMUEBLES,CONSTRUCCIONES Y REMODELACIONES, PARA MONTAJE DE EVENTOS, FIESTAS, CUMPLEAÑOS, DESFILES, RUEDAS DE PRENSA,	BISMARCK MORALES JIMENEZ	556577
E/2019-29650	17/7/19	MOTO REPUESTO CAMACHITO	COMPRA Y VENTA DE PIEZAS DE MOTOCICLETAS EN GENERAL.	FELIX ADON CAMACHO, MIGUELINA ADON CAMACHO, RAMONA CONFESORA CAMACHO ANGELES DE ADON	556365
E/2019-27546	8/7/19	MOVIMIENTO DE EQUITACION LA VICTORIA	FUNDACIÓN SIN FINES DE LUCROS DEDICADA AL FOMENTO DE MONTA Y CRÍA DE CABALLOS.	RANDOLF MORALES CUEVAS	555227
E/2019-29196	15/7/19	MOVIMIENTO FAMILIA SEGURA	ENTIDAD SIN FINES DE LUCRO DEDICADA A LA AYUDA SOCIAL A LAS FAMILIAS DE ESCASOS RECURSOS, PARA MEJORAR SU CALIDAD DE VIDA.	LUIS JOAQUIN SUAREZ BREA	555996
E/2019-28427	10/7/19	MOVIMIENTO JUVENIL PARA EL DESARROLLO DE CAÑONGO MOJUDECA	GESTIONAR LAS ACCIONES DE DESARROLLO SOCIAL Y ESTRUCTURAL DE TODO EL TERRITORIO QUE COMPRENDE EL DISTRITO MUNICIPAL DE CAÑONGO.	CLAUDIO ALBERTO JIMENEZ ROSA	555554
E/2019-28895	12/7/19	MOVIMIENTO PENTECOSTAL NUEVO RENACER JUAN 3:3	ACTIVIDADES RELIGIOSAS SIN FINES DE LUCRO.	SOBEIDA ENCARNACION MORILLO	555773
E/2019-26680	27/6/19	MQV IDEASGRAPH	DISEÑADORES GRÁFICOS EN GENERAL DE TODO TIPO DE TARJETAS PERSONALIZADAS, DISEÑO DE LOGOTIPOS EMPRESARIALES, POSTERS, FOLLETOS, PAPELERÍAS.	ENMANUEL ALBERTO VILLAR MARTINEZ	555805
E/2019-28402	10/7/19	MR. GLASSES	SERVICIOS DE OFTALMOLÓGICA, ÓPTICA, CONSULTAS, VENTAS DE LENTES Y MONTURAS.	ROSANGEL HENRIQUEZ DIAZ DE MONTAS	555452
E/2019-29853	18/7/19	MRC TERMINACIONES Y ACABADOS	TERMINACIONES Y ACABADOS DE CONSTRUCCIONES CIVILES, TRABAJOS DE INSTALACIÓN Y/O APLICACIÓN DE ESTUCO, CORNISAS Y MOLDURAS, PINTURA, PISOS Y PLAFÓN, ASÍ COMO, TODO LO RELACIONADO A DICHA ACTIVIDAD.	MARTIRES ROBERTO CASTILLO CUEVAS	556567
E/2019-28166	12/7/19	MSD STUDIO	DISEÑO DE INTERIORES, MODELADO, ARQUITECTURA.	DARIAN SENCION ROSARIO, MIGUEL EDUARDO SILFA ALIX	555819
E/2019-29481	17/7/19	MTS BUSINESS SOLUTIONS	VENTA, RENTA, SUMINISTRO Y REPARACIONES DE COPIADORAS E IMPRESORAS MULTIFUNCIONALES.	JAIRON JOSE TAVERAS DE LA CRUZ	556632
E/2019-26519	10/7/19	MUCHKA	SALÓN DE BELLEZA: SERVICIOS DE CORTE, SECADO Y PROCESOS QUÍMICOS DE PELO; ARREGLO DE UÑAS ACRÍLICAS Y NATURALES; DEPILACIÓN DE CEJAS, BOZO Y CORPORAL; APLICACIÓN DE MASCARILLAS Y CREMAS; MASAJES CORPORALES.	KENNYBEL MARGARITA REYNOSO REYES, MARIA EUGENIA GOMEZ SANTOS	555519
E/2019-26553	15/7/19	MUEBLES SECONDS HANDS LOPEZ ADAMES	COMPRA Y VENTA DE MUEBLES Y ELECTRODOMÉSTICOS NUEVOS Y USADOS Y FINANCIAMIENTOS.	RAFAEL OSCAR LOPEZ ESPAILLAT, JOSE JOAQUIN ADAMES ESTEVEZ	555954
E/2019-29683	18/7/19	MUJERES JUNTAS POR UN BARRANCA MEJOR	FUNDACIÓN SIN FINES DE LUCRO DEDICADA AL TRABAJO SOCIAL.	MARISOL ENCARNACIÓN SANCHEZ	556379
E/2019-29067	12/7/19	MULTI CARE GUARD SU	DESTINADO A PLANES DE SEGUROS DE PERSONAS DE SALUD INTERNACIONAL.	MULTISEGUROS SU, S. A..	555920
E/2019-29068	12/7/19	MULTI EVER HEALTH SU	DESTINADO A PLANES DE SEGUROS DE PERSONAS DE SALUD INTERNACIONAL.	MULTISEGUROS SU, S. A.	555921
E/2019-24987	18/7/19	MULTI GOMAS SANTANA CANDELARIO	VENTAS DE NEUMATICOS, GOMAS NUEVAS Y USADAS, LUBRICANTES, ACCESORIOS PARA VEHICULOS.	MIGUEL SANTANA MERAN	556387
E/2019-28601	15/7/19	MULTI MATERIAUX SERVICES M.M.S.	COMPRA, VENTAS, IMPORTACIÓN Y EXPORTACIÓN DE METALES HIERRO, COBRE, ALUMINIO Y BRONCE.	KEVIN JEAN-JOËL CHARLERY	556034
E/2019-28522	10/7/19	MULTI-EXCAVADORAS RIC ROD	IMPORTACIÓN, EXPORTACIÓN DE MAQUINAS PARA LA CONSTRUCCIÓN, VENTA, TRANSPORTE, ALQUILER, SERVICIOS DE MANTENIMIENTOS Y REPUESTOS DE LAS MISMAS.	RICARDO RODRIGUEZ	556122
E/2019-24436	10/7/19	MULTISERVICES MARKIELL	COMERCIALIZACIÓN, IMPORTACIÓN Y EXPORTACIÓN DE VEHÍCULOS; VENTAS, ADMINISTRACIÓN Y ALQUILERES DE INMUEBLES Y ANTEPROYECTOS DE CONSTRUCCIÓN.	MARCELINO VASQUEZ RODRIGUEZ	555442
E/2019-29280	16/7/19	MULTISERVICIOS FLASH	FABRICACIÓN, VENTA Y DISTRIBUCIÓN DE PUERTAS Y VENTANAS, FLOTANTES, PERFILERÍAS, TECHOS Y TODO TIPO DE ACABADOS, MANTENIMIENTO DE CONDOMINIOS EN GENERAL Y REPARACIÓN.	CARLOS EZEQUIEL PEÑA VÁSQUEZ	556061
E/2019-28852	16/7/19	MULTISERVICIOS JARPA	VENTA DE AGUA.	JORDY ARTURO PAREDES, YESSENIA YOKASTA ROBLES DE PAREDES	556180
E/2019-29110	15/7/19	MULTISERVICIOS LUJOMA.	SERVICIOS MÚLTIPLES COMO: IMPORTACIÓN, VENTA, Y REPARACIÓN DE VEHÍCULOS, ASÍ COMO A TODO TIPO DE NEGOCIOS AFINES.	JUAN JAVIER LUGO	555888
E/2019-29456	17/7/19	MULTISERVICIOS NEHEMIA CASTRO MUNECAS	COMPRA, VENTA RECOLECCIÓN, TRANSPORTACIÓN DE RESIDUOS OLEOSOS, ACEITES USADOS, FUELL OÍL, AGUAS CONTAMINADAS, COMBUSTIBLES CONTAMINADOS, DERIVADOS DEL PETROLEO, METALES, CARTONES, GOMAS, BATERÍAS, PLÁSTICOS, HIERROS, METALES, CHATARRAS.	NEHEMIA CASTRO GARCIA	556238
E/2019-29708	22/7/19	MULTISERVICIOS SEMAEMAR	PRESTACIÓN DE SERVICIOS DE REPARACIÓN, MANTENIMIENTO, CONSTRUCCIÓN Y DEMÁS OBRAS Y SERVICIOS DE INGENIERÍA NAVAL; SERVICIO DE TRANSPORTE DE CARGA TERRESTRE.	EFRAIN RODRIGUEZ SARMIENTO, JOHANNA RUIZ ROBLES	556745
E/2019-21886	17/7/19	MULTISERVICIOS TU GOMA LJMR	VENTA DE GOMAS NUEVA Y USADAS, REPUESTOS, MECÀNICA EN GENERAL, VENTA DE ACEITE Y SERVICIOS EN GENERAL PARA TODO VEHÍCULO.	LEURY JULIO MARTE RAMON	556197
E/2019-29719	23/7/19	MULTISERVICIOS Y MANTENIMIENTOS GENERALES HAMMERLIN Y ASOC	LAVADO Y ENGRASE DE EQUIPOS PESADOS Y AUTOS, MAQUINARIAS INDUSTRIALES, SERVICIOS DE PLOMERÍA, PINTURA, SERVICIOS ELÉCTRICOS, MANTENIMIENTOS Y MONTURAS DE PUERTAS ENROLLABLES, SERVICIOS DE PERSONAL SUBCONTRATADO POR COMPAÑÍAS, SERVICIOS DE CARGA Y DESCARGA DE BUQUES, Y ASEOS EN GENERAL.	EDY ALBERTO MARLIN MEDINA, ENRIQUE MANUEL RIEDEL DILIAS	556926
E/2019-29061	16/7/19	MUSICA Y MEDICINA ROSA VALERIO	ORGANIZACIÓN SIN FINES DE LUCRO, DEDICADA A PROMOVER MÚSICA Y SONIDO PARA EL BENEFICIO Y LA SALUD, AYUDAR A PERSONAS CON PROBLEMA DE SALUD A TRAVÉS DE MÚSICA EN CLÍNICAS Y HOSPITALES, LLEVANDO MÚSICA EN VIVO, HACER TERAPIAS ALTERNATIVAS DE SANACIÓN DEL SER HUMANOS A TRAVÉS DE LA MÚSICA.	ROSA AMARELLA VALERIO RODRIGUEZ	556174
E/2019-26414	26/6/19	MY DATA XF	COMERCIALIZACIÓN, DISEÑO Y CREACIÓN DE PROGRAMAS COMPUTARIZADOS PARA EL MANEJO Y ADMINISTRACIÓN DE HERRAMIENTAS, PARA LA CONDUCCIÓN DE NEGOCIOS LIGADOS A LA VENTA DE SISTEMAS Y PROGRAMAS COMPUTARIZADOS.	CONSULTORES DE DATOS DEL CARIBE SRL	556459
E/2019-28833	19/7/19	MYMLA LEVANTAMIENTOS Y ASESORÍA DE SEGUROS	SERVICIOS DE LEVANTAMIENTO DE SINIESTROS, ASESORÍA DE SEGUROS, ASESORÍA LEGAL, AUDITORIAS, SEGURIDAD AMBIENTAL, CAPACITACIÓN DEL SECTOR ASEGURADOR DE LA REPÚBLICA DOMINICANA.	LISANDRA MALDONADO PIMENTEL	556666
E/2019-29120	16/7/19	MYR	IMPORTACIÓN Y VENTA DE ACCESORIOS PARA EL PELO, IMPORTACIÓN Y VENTA DE ACCESORIOS PARA CELULARES. IMPORTACIÓN Y VENTA DE EQUIPOS ELECTRÓNICOS, SERVICIOS DE ASESORÍA EN IMPORTACIÓN DE PRODUCTOS.	RAMSÉS ATAHUALPA FÉLIX	556173
E/2019-29106	15/7/19	N&R 27 ASESORES	CONSULTORES DE INGENIERIA Y ASESORIA EN PROCESO TECNICO ADMINISTRATIVOS.	ALBERTO NUÑEZ LUIS	556880
E/2019-27667	11/7/19	NATHASHA THEN SILUET	CENTRO DE ESTÉTICA Y DE SALUD, CENTRO DE BELLEZA, POSTURA DE PESTAÑAS, COMPRA, VENTA Y DISTRIBUCIÓN DE PRODUCTOS DE BELLEZA PARA EL CUERPO COMPLETO, SPA, MASAJES DE REDUCCIÓN Y DE RELAJACIÓN E HIGIENE PERSONAL.	NATHASHA KIMBERLI STEPHANIE THEN MAITA	555657
E/2019-29943	23/7/19	NATIVIDAD DESING	SERVICIOS DE IMPRESIONES DIGITALES, DISEÑOS GRÁFICOS ,PERSONALIZACIÓN DE T-SHIRT, GORRAS, TAZAS, LETREROS, SOPORTE TÉCNICO EN IMPRESORA Y COMPUTADORAS, LAMINADOS, SELLOS, VENTA DE MATERIAL GASTABLES.	LUIS FERNANDO ALCANTARA ALCANTARA	556910
E/2019-27836	18/7/19	NDX TRANSFORMATION	COMPRA, VENTA Y ALQUILER, DISTRIBUCIÓN, REPARACIÓN , IMPORTACIÓN Y EXPORTACIÓN DE EQUIPOS ELECTRÓNICOS COMPUTARIZADOS, INFORMÁTICOS, REDES INALAMBRICAS, TRANSMISIÓN, TELEFONÍA ANÁLOGA Y DIGITAL, VENTA DE REPUESTOS Y ACCESORIOS	LOURDES ACOSTA ALMONTE	556463

[210] EXP.	[220] SOL. FECHA	[561] NOMBRE COMERCIAL	[510] ACTIVIDAD	[730] SOLICITANTE	[111] REGISTRO
E/2019-28665	12/7/19	NEDER TOURS	CREAR, ORGANIZAR Y OPERAR PRODUCTOS Y SERVICIOS TURÍSTICOS DENTRO Y FUERA DEL PAÍS, PARA SER OFRECIDOS Y VENDIDOS A TRAVÉS DE LAS AGENCIAS DE VIAJES Y TURISMO MAYORISTAS.	JUAN JOSE NEDER MELO	555769
E/2019-27415	2/7/19	NEOGEN DR	SERVICIOS DE SEGURIDAD ALIMENTARIA, INCLUYENDO ANÁLISIS Y PRUEBAS DE DIAGNÓSTICO Y SEGURIDAD ANIMAL, PRODUCTOS DE BIOSEGURIDAD AGRÍCOLA.	NEOGEN CORPORATION	555656
E/2019-24060	10/6/19	NESSEIP	LA COMPRA, VENTA, ALQUILER Y ADMINISTRACIÓN DE INMUEBLES, FINCAS AGRÍCOLAS Y GANADERAS	MARGARITA MILADY NUÑEZ	555795
E/2019-28086	8/7/19	NET TECH INVESTMENT AMS	SERVICIOS DE ESTUDIO, ANALISIS, CONSULTORÍA, DISEÑO, DESARROLLO, IMPLEMENTACIÓN, ENTRENAMIENTO Y COMERCIALIZACION DE EQUIPOS DE REDES DE DATOS ALAMBRICAS E INALAMBRICAS, INFRAESTRUCTURA DE REDES Y COMUNICACIONES.	ANETT MALECK SOTO	555232
E/2019-25841	12/7/19	NEUROETHIC	COMERCIALIZACIÓN DE PRODUCTOS FARMACÉUTICOS.	C. FEDERICO GOMEZ, S.R.L.	556151
E/2019-30162	22/7/19	NEW ROOBY	SERVICIOS DE SUBLIMACIÓN Y DISEÑOS GRÁFICOS.	ROBINDSON AMBEAU, YERY CONSTANZO GUERRERO	556779
E/2019-29388	19/7/19	NEWMATT	ENTRENAMIENTO DE PERSONAL HUMANO, ENSAMBLAJE E INSTALACIÓN DE EQUIPOS ELÉCTRICOS EN CRUCEROS, BAJO EL SISTEMA DE ZONAS FRANCAS.	WAYNE NEWTON BRYAN, JOEL MATTHEW KOVES	556576
E/2019-18838	19/7/19	NFC NORTH FINANCE COMPANY	SERVICIOS FINANCIEROS Y DE INVERSIÓN EN GENERAL. COMPRA Y VENTA DE CARTERAS, ASESORÍAS, ESTUDIOS DE FACTIBILIDAD, CAPACITACIÓN, GESTIÓN DE PROYECTO INMOBILIARIOS, TURÍSTICOS Y/O DE ENERGÍAS RENOVABLES.	JOSE ISMAEL CASTILLO LORENZO	556645
E/2019-29985	19/7/19	NGE NATURAL GLOBAL ENERGY	INSTALACION DE PANELES SOLARES Y EQUIPOS RELACIONADOS, PLANTAS ELECTRICAS, INSTALACIONES RESIDENCIALES, INSTALACIONES A EMPRESAS.	GRUPO BUX-100, S.R.L.	556655
E/2019-29840	18/7/19	NINE MALL	VENTA Y ELABORACIÓN DE COMIDA RÁPIDA.	CHARLIE ANDRES GARCIA PEÑA	556471
E/2019-26617	22/7/19	NIPLO PLOMERIA	COMPRA Y VENTA AL POR MAYOR Y DETALLE DE ARTICULOS DE PLOMERIA, SERVICIOS DE INSTALACION Y MANTENIMIENTO DE PLOMERIA.	RODOLFO SORIANO	556863
E/2019-30398	23/7/19	NISHUN GROUP	CONSULTAS, COACHING PERSONALIZADO Y GRUPAL, PLANES ALIMENTICIOS NUTRICIONALES, ASESORÍAS, PROGRAMACIÓN Y PLANIFICACIÓN EVENTOS	JOSE DOLORES HUNGRIA JOGA RODRIGUEZ	556957
E/2019-26532	9/7/19	NOTORIO PUBLICIDAD	PUBLICIDAD EN GENERAL.	JULIO ARMANDO MEJIA SIERRA	555399
E/2019-27982	22/7/19	NOVACHOICE INMOBILIARIA	CONSTRUCCION, GESTION DE ALQUILER,COMPRA Y VENTA DE PROPIEDADES INMOBILIARIAS, ADMINISTRACION DE CONDOMINIOS, PROMOCION Y MERCADEO INMOBILIARIO.	ERWIN DARIO MOREL SOTO	556743
E/2019-29444	16/7/19	NOVALINEA	IMPORTACIÓN, EXPORTACIÓN, DISEÑO, FABRICACIÓN, INSTALACIÓN Y REPARACIÓN DE ESCALERAS DE USO COMERCIAL, RESIDENCIAL E/O INDUSTRIAL, ESCALERAS METÁLICAS Y/O DE MADERA	CARLO FERRARIS	556136
E/2019-28524	12/7/19	NOVEDADES ANSISCLASS	VENTAS DE JOYERÍAS, ARTÍCULOS DEL HOGAR, QUINCALLERÍA, ELECTRODOMÉSTICOS, ARTICULO DE FERRETERÍA Y TEXTILES.	LUCIA FRANCISCA PADRON TAVERAS	555826
E/2019-30005	23/7/19	NOVEDADES HAPPY KIDS	IMPORTACIÓN, EXPORTACIÓN, TIENDA DE BEBE, ROPA DE VESTIR, COMPRA Y VENTA DE BISUTERÍAS, ARTÍCULOS PARA EL HOGAR, QUINCALLERÍA, JOYAS.	SUI MIG YAN LIN	556842
E/2019-27049	10/7/19	NOVELTY GMMED ADVISORS	ASESORÍA CORPORATIVA EN MATERIA LEGAL Y FINANCIERA, ASÍ COMO DE CUALQUIER OTRA ÍNDOLE RELACIONADA AL ÁMBITO CORPORATIVO.	GISSELLE ESTHER MEJÍA MEDINA	555489
E/2019-30340	23/7/19	NOVOCLICK	VENTA Y COMERCIALIZACION DE CELULARES Y ACCESORIOS DE LOS MISMOS.	ANTHONY RAUL ESPINOSA MORETA	556849
E/2019-27586	3/7/19	NOVYC TECHNOLOGY	SERVICIOS DE TECNOLOGÍA Y COMERCIALIZACIÓN DE EQUIPOS ELECTRÓNICOS PARA USOS DIVERSOS, FABRICACIÓN, IMPORTACIÓN, EXPORTACIÓN, COMERCIALIZACIÓN, PROMOCIÓN, VENTA Y ALQUILER DE EQUIPOS DE TECNOLOGÍA .	WAYNE SILVESTRE GUZMAN DURAN	555300
E/2019-29208	15/7/19	NUCLEO DE ASOCIACIONES DE CAFICULTORES Y AGRICULTORES DE SAN CRISTOBAL NACAS	ENTIDAD SIN FINES DE LUCRO DEDICADA A AGRUPAR A LOS CAFICULTORES Y AGRICULTORES DE SAN CRISTOBAL.	NÚCLEO DE ASOCIACIONES DE CAFICULTORES Y AGRICULTORES DE SAN CRISTOBAL INC. (NACAS)	556065
E/2019-28729	11/7/19	NUNCHI BAR	BAR, CENTRO DE DIVERSIÓN, VENTA DE TODO TIPO DE BEBIDAS ALCOHÓLICAS Y NO ALCOHÓLICAS, ASÍ COMO VENTA DE ALIMENTOS.	LUIS DANIEL LIRANZO LUGO	555695
E/2019-28541	10/7/19	NUREMBERG FINANCIAL GROUP	ESTABLECER, ASESORAR, GESTIONAR, EFECTUAR Y/O IMPLEMENTAR INVERSIONES EN PROYECTOS COMERCIALES, INMOBILIARIOS, TURÍSTICOS O INDUSTRIALES EN GENERAL.	STERLING JOSE PEREZ MALDONADO	555515
E/2019-28995	12/7/19	NURKS	SERVICIO DE TRANSPORTE, VENTA DE COMBUSTIBLE, SERVICIOS DE REFRIGERACIÓN, VENTA DE PRODUCTOS FERRETEROS, VENTAS DE GOMAS Y LUBRICANTES, VENTA DE REPUESTOS PARA VEHÍCULOS, SERVICIOS DE MECÁNICA EN GENERAL PARA VEHÍCULOS.	VICTOR MANUEL RAMIREZ CASTILLO	555854
E/2019-28358	9/7/19	NUTRINAE	IMPORTACIÓN Y DISTRIBUCIÓN DE ADITIVOS ALIMENTICIOS PARA LA INDUSTRIA DE PRODUCCIÓN ANIMAL.	RAFAEL ARISTIDES CABRERA	555413
E/2019-29687	18/7/19	NUVVO ARQUITECTURA	PLANIFICACIÓN, SUPERVISION, DISEÑO Y CONSTRUCCIÓN DE EDIFICACIONES INMOBILIARIAS.	DEIVI MANUEL SEVERINO DE LA CRUZ	556380
E/2019-25173	9/7/19	OA SUPER CLEAN	SERVICIOS DE LIMPIEZAS INDUSTRIALES Y ALQUILER Y VENTAS DE EQUIPOS DE LIMPIEZAS.	SANTOS TORIBIO ROSARIO OSORIA	555373
E/2019-28011	8/7/19	OBOEDIANT	BRINDAR SERVICIOS DE ALMACENAJE, VENTA Y COMPRA DE ARTÍCULOS FERRETEROS Y ELÉCTRICOS, SERVICIOS DE IMPRESIONES Y ARTES DIGITALES, TALLERES DE REPARACIÓN, VENTA DE RADIOCOMUNICACIÓN, VENTA DE CANALES DE TELEVISIÓN, VENTAS DE REPUESTOS EN GENERAL Y SERVICIOS DE FUMIGACIÓN.	PABLO ANTONIO VASQUEZ	555158
E/2019-23735	11/7/19	OBUS BAR & LOUNGE KARAOKE Y EVENTOS ARTISTICOS	BAR KARAOKE Y EVENTOS ARTISTICOS.	JULIO PICHARDO MANZANO, MAXIMO RODRIGUEZ MEDINA	555577
E/2019-28776	16/7/19	OCEAN MART TRADING	ASESORÍA, LOGÍSTICA Y REPRESENTACIÓN DE EMPRESAS EXTRANJERAS EN LA REPÚBLICA DOMINICANA	HILDA CARIDAD MARTINEZ SUAREZ	556182
E/2019-29168	17/7/19	ODONTOLOGÍA INTEGRAL DOCTORES REYES ODOINTEREYES	SERVICIOS ODONTOLÓGICOS.	DANIA ALTAGRACIA REYES JIMENEZ DE PEÑA	556313
E/2019-30294	23/7/19	ODONTO-STETIC NUÑEZ TEJADA	ODONTOLOGÍA GENERAL Y ESPECIALIZADA.	LILISBETH CRISTINA NUÑEZ MARTE	556825
E/2019-29327	16/7/19	OFICINA JURÍDICA POLANCO RODRIGUEZ	ASESORÍA Y SERVICIOS LEGALES EN GENERAL.	FELIX ANTONIO POLANCO RODRIGUEZ	556072
E/2019-28319	16/7/19	OFTALMOLOGIA LA LUZ DARACH	SERVICIOS DE OFTAMOLOGÍA EN GENERAL.	DANNA MARIBEL ECHAVARRIA OROZCO DE ABREU	556118
E/2019-27389	16/7/19	OIRDOBRO GPSTRACKER	IMPORTACION, COMPRA, VENTA Y DISTRIBUCION DE EQUIPOS GPS, ASI COMO TAMBIEN COMERCIALIZACION DE SOFTWARE PARA GPS, ACCESORIOS DE VEHICULOS, ALARMAS, LUCES, IMPORTACION DE VEHICULOS, MOTOCICLETAS.	ELIO FERNANDO OIRDOBRO MORALES	556153
E/2019-13618	18/7/19	OLIVETREE DISTRIBUTOR	COMERCIALIZACIÓN, DISTRIBUCIÓN, COMPRA , VENTA, IMPORTACIÓN Y EXPORTACIÓN DE ACEITES ESENCIALES, ACEITE VIRGEN DE COCO PRENSADO AL FRÍO, PRODUCTOS ORGÁNICOS, ARTÍCULOS DE TEMPORADA, COSMÉTICOS, SALUD, BELLEZA Y SPA.	IVAN ALEXANDER NUÑEZ PERALTA	556432
E/2019-28741	11/7/19	OMIX INTEGRAL & ASOCIADOS	REALIZACIÓN DE PROYECTOS Y CONSULTORÍA EN MONTAJE DE CONCIERTOS, EXPOSICIONES, FESTIVALES, FERIAS, ESPECIALES DE TELEVISIÓN, LIBROS Y VIDEOS.	SANDY OMIX ASCENCION BASORA	555752
E/2019-28164	8/7/19	ON POINT UTV	VENTA E IMPORTACIÓN DE REPUESTOS, PIEZAS Y ACCESORIOS DE VEHÍCULOS, TALLER DE MECÁNICA Y REPARACIÓN DE ESTOS VEHÍCULOS, LAVADO Y MANTENIMIENTO.	PAULO AMAURIS VALDEZ POLANCO	555229
E/2019-28281	9/7/19	ONE4ALL HOME CARE	SERVICIOS DE MANTENIMIENTO Y REPARACIÓN DE PROPIEDADES	MANUELA NADINE LUSTENBERGER	555369
E/2019-27438	2/7/19	ONECHILD	ORGANIZACIÓN SIN FINES DE LUCRO QUE SE DEDICA AL TRABAJO DE DESARROLLAR INTEGRALMENTE A LOS NIÑOS POBRES A TRAVÉS DE LA SOCIEDAD DE IGLESIAS EVANGÉLICAS	BETHESDA MINISTRIES	555812
E/2019-29092	19/7/19	OPEN HOUSE SERVICE TRALOPE	CONSTRUIR, VENDER, COMPRAR, ALQUILAR Y ADMINISTRAR INMUEBLES Y VIVIENDAS.	MANUEL ALBERTO GONZALEZ RODRIGUEZ	556516
E/2019-25314	16/7/19	OPTI LENS GARCIA	VENTAS DE CRISTALES PARA LENTES.	NATHANAEL LIDIO GARCIA CRUZ	556204
E/2019-30002	19/7/19	OPTICA CALIFORNIA	COMPRA Y VENTA DE LENTES, MONTURAS Y ACCESORIOS PARA USO PERSONAL O EMPRESARIAL, BAJO PRESCRIPCIÓN MEDICA O DE LOS DENOMINADOS SPORT.	DESMOND PARKIN	556674
E/2019-28593	10/7/19	OPTICA MEDINA	SERVICIOS DE OFTALMOLÓGICOS EN GENERAL	TANIA VIRGINIA MEDINA MONTAS	555592
E/2019-28879	12/7/19	OPTICA OPTITRES OP3	CHEQUEO Y EVALUACIÓN DE LA VISTA DE LOS PACIENTES. VENTA DE LENTES AL MAYOR Y DETALLE. LABORATORIO PARA CRISTALES. OPERATIVOS A EMPRESAS E INSTITUCIONES. IMPORTACIÓN Y EXPORTACIÓN DE LENTES, MONTURAS Y CRISTALES. SUCURSALES DENTRO Y FUERA DEL PAÍS.	ODRIS YASMIN FRIAS PEÑA	555734
E/2019-28361	9/7/19	ORBITEK	REVENTA DE SERVICIOS DE TELECOMUNICACIONES E INSTALACIÓN Y VENTA DE EQUIPOS DE TELECOMUNICACIONES.	SAMUEL PIÑA CASTILLO	555823
E/2019-29500	17/7/19	ORLANDO FERNANDEZ, VELAS Y PROVISIONES	VENTA DE PROVISIONES COMESTIBLES Y PRODUCTOS DESECHABLES.	JOSE ORLANDO FERNANDEZ TEJADA	556230
E/2019-30130	22/7/19	ORQUÍDEA FUNDACIÓN ECOLÓGICA DE LA PROVINCIA ALTAGRACIA	SIN FINES DE LUCRO Y ENFOCADO A LA SIEMBRA DE ÁRBOLES, CONCIENTIZACIÓN DEL EFECTO DEL CAMBIO CLIMÁTICO, CAPACITACIÓN EN LAS ESCUELAS Y LA CIUDADANÍA EN LA CONSERVACIÓN DE BOSQUES, RÍOS, LAGUNAS Y OTRAS FUENTES DE AGUA.	LUIS RAFAEL PADUA GUERRERO	556705
E/2019-27849	11/7/19	ORTEGA APONTE & ASOCIADOS	CONSTRUCCIÓN, DESARROLLO, VENTAS Y CONSULTAS DE INVERSIONES EN INMOBILIARIA.	REY ARMANDO APONTE SPRAU	555692
E/2019-27548	17/7/19	ORTVLA SIGN, LETREROS PUBLICITARIOS	FABRICACIÓN E INSTALACIÓN DE LETREROS, ARTES, AFICHES, VALLAS PUBLICITARIAS, LOGOS, IMPRESOS, ROTULACIONES, ARTÍCULOS PERSONALIZADOS Y DISEÑOS GRÁFICOS EN GENERAL.	JUAN VLADIMIR MARRERO VASQUEZ	556333
E/2019-29897	19/7/19	OVERCLOCKEDRD	VENTA, SERVICIOS Y MANTENIMIENTO DE PIEZAS DE COMPUTADORAS.	JOSE ANTONIO VENTURA UREÑA	556523
E/2019-28100	8/7/19	OVNI MEDICAL GROUP, ORTHOPEDIC VASCULAR AND NEUROSURGERY	GRUPO MEDICO DEDICADO A LA CIRUGÍA DE ORTOPEDIA, VASCULARES Y NEUROCIRUGÍAS.	CARLOS MANUEL GARCIA SANTOS, ROBERT JOEL SUCAR RAMIREZ, FRANCISCO ELIEL DE LA CRUZ ECHAVARRIA	555352
E/2019-3882	18/7/19	P & C 984 COFFEE	CEFETERIA , VENTA DE JUGOS, TOSTADAS, SANDWICH, BEBIDAS GASEOSAS, CAFE Y BATIDAS.	ANGELICA MARIA HERRERA	556446
E/2019-28632	10/7/19	PABLO WOOD	DISEÑO, FABRICACIÓN, VENTA Y DISTRIBUCIÓN DE MUEBLES, SERVICIOS DE CONSTRUCCIÓN E INGENIERÍA, INVERSIONES INMOBILIARIAS, COMERCIALES E INDUSTRIALES, BIENES RAÍCES.	PABLO ALEJANDRO GONZALEZ SEVERINO	555621
E/2019-29559	17/7/19	PAGAFASTER	PAGOS DE SERVICIOS EN GENERAL Y PRESTAMOS COMERCIALES EN GENERAL	DAYSI DANIUSCA CALDERON ARAUJO, GREGORIO MENDOZA URBAEZ	556286
E/2019-25998	24/6/19	PALJO INMOBILIARIA	COMPRA Y VENTA DE BIENES INMUEBLES.	PALJO INMOBILIARIA	555756
E/2019-27678	10/7/19	PAMAX TECHNO - AUDIO VIDEO ILUMINACION	COMPRA, VENTA, IMPORTACION, EXPORTACION, DISTRIBUCION Y COMERCIALIZACION DE DISEÑO INSTALACION, PROMOCION, ADMINISTRACION, FUNCIONAMIENTO, EXPLOTACION Y OPERACION DE TODO TIPO DE ESTRUCTURA PARA LA PROMOCION DE PRODUCTOS Y SERVICIOS DE AUDIO VIDEO Y ILUMINACION COMPRA Y VENTA, INSTALACION DE PANELES SOLARES	MASSIMO CARUGATI	555464

[210] EXP.	[220] SOL. FECHA	[561] NOMBRE COMERCIAL	[510] ACTIVIDAD	[730] SOLICITANTE	[111] REGISTRO
E/2019-26738	9/7/19	PANADERIA ADEINLLA	BRINDAR SERVICIO DE ELABORACIÓN, VENTA Y DISTRIBUCIÓN DEL PAN Y SUS DERIVADOS, A TRAVÉS DE TRANSFFORMACION DE LA MATERIA PRIMA, TOMANDO EN CUENTA LOS ESTÁNDARES DE HIGIENE, INOCUIDAD, MANIPULACIÓN, CONSERVACIÓN DE ALIMENTOS.	JOSÉ LUÍS MEJÍA LORENZO, RAMON ANTONIO DIAZ GUZMAN	555346
E/2019-27422	19/7/19	PANGU WOK ALVAREZ GROUP	ELABORACIÓN Y VENTA DE COMIDA Y EXPENDIO DE BEBIDAS.	PAOLA MICHELLE ALVAREZ FELIX	556664
E/2019-29210	19/7/19	PAPADOPOLO 809 PUB	SERVICIOS DE BAR Y RESTAURANTE.	JOSE ELIAS PADILLA PAPADOPOLO	556673
E/2019-28963	12/7/19	PAPELERIA N&H	IMPORTACION Y COMERCIALIZACION DE PAPELERIA Y ARTICULOS DE OFICINA.	WINNIFER MARIANNY NUÑEZ NUÑEZ / YANIRA HERNANDEZ CASTILLO DE NUÑEZ	555903
E/2019-26473	9/7/19	PAPENOVE	CULTIVO, PRODUCCIÓN Y EXPLOTACIÓN DE LA TIERRA; PRODUCCIÓN DE VEGETALES Y FRUTAS; COMERCIALIZACIÓN, IMPORTACIÓN, EXPORTACIÓN Y VENTA DE PRODUCTOS DERIVADOS DE AGRICULTURA; Y MANEJO DE EMPRESAS AGRÍCOLAS.	ZANYA ELIZABETH VALDEZ BENITEZ	555349
E/2019-25069	10/7/19	PARABOLAS, REDES Y MULTIMEDIA PARDES	VENTAS DE PARÁBOLAS EN FIBRA DE VIDRIO Y SISTEMAS SATÉLITALES; VENTA DE TODO TIPO DE EQUIPOS PARA TELECOMUNICACIONES; VENTA DE SERVICIOS INTERNET VÍA UN IP AUTORIZADO; VENTA DE IP TV Y REDES CABLEADAS.	JOSE MIGUEL MARTINEZ PILIER	555432
E/2019-29552	17/7/19	PARADISE LIVE DR PARLIVDR	ADMINISTRACIÓN, MONTAJE Y CONTRATACIÓN DE TODO EVENTO ARTÍSTICO A NIVEL NACIONAL E INTERNACIONAL.	PABLO JOSÉ RODRÍGUEZ GRANDGERARD	556336
E/2019-30351	23/7/19	PARADISE SR RECOVERY HOUSE	CASA DE RECUPERACIÓN, SERVICIOS DE ATENCIÓN, ALOJAMIENTO Y CUIDADOS. CONSULTORÍA, SERVICIOS DE SALUD.	DELVY JUNIOR CASTRO PIMENTEL	556921
E/2019-25036	12/7/19	PARALLEL070 TRAVEL RD	AGENCIA DE VIAJES, RESERVACIONES DE HOTELES, EXCURSIONES, TRANSFER PRIVADO, BOLETOS AÉREOS.	REINARIS ALTAGRACIA PASCUAL RODRIGUEZ	555796
E/2019-29658	22/7/19	PARELIS ENTERPRISE	COMERCIALIZACIÓN DE MOBILIARIOS, EQUIPOS DE OFICINAS, MATERIALES DIDÁCTICOS, TECNOLÓGICOS, GASTABLES, DE LIMPIEZA, ELECTRODÓMESTICOS, DECORACIÓN DE INTERIOR, SERVICIO DE PLOMERÍA, MANTENIMIENTO, ELECTRICIDAD, FUMIGACIÓN, EBANISTERÍA Y BOTIQUÍN.	RAFAELA BEATRIZ PACHECO DE LA CRUZ	556818
E/2019-28221	9/7/19	PARQUE INDUSTRIAL JUBEY	CONSTRUCCIÓN, DESARROLLO, OPERACIÓN, GESTIÓN Y ADMINISTRACIÓN DE PARQUE INDUSTRIAL.	MAXY GERARDO MONTILLA SIERRA, CARLOS ALBERTO BAEZ ANDUJAR	555263
E/2019-29059	17/7/19	PASTELERIA DAYJ	CREAMOS BIZCOCHOS PARA CUMPLEAÑOS Y BAUTIZOS.	MARIA JACKELINE BATISTA HENRIQUEZ	556215
E/2019-29848	18/7/19	PASTOR ELIAS SARMIENTO	SERVICIOS SOCIALES, AYUDA COMUNITARIA.	ELIAS SARMIENTO REYES	556429
E/2019-28233	9/7/19	PASUGESA	COMPRA Y VENTA DE MATERIAL GASTABLE PARA OFICINA, COMPRA Y VENTA DE MUEBLES Y EQUIPOS DE OFICINA, COMERCIALIZACIÓN DE ARTÍCULOS DE FERRETERÍA EN GENERAL, ARTÍCULOS DE LIMPIEZA E HIGIENE EN GENERAL	PAPELERIA Y SUMINISTRO EN GENERAL (PASUGESA), S.R.L. , SUPLIOFICINA SANTO DOMINGO, S.R.L.	555266
E/2019-26752	8/7/19	PATHS OF HOPE INTERNATIONAL PHI	ORGANIZACIÓN SIN FINES DE LUCRO LA CUAL SE DEDICA A LA AYUDA DE ACCIÓN SOCIAL, RELIGIOSA, CARITATIVA Y EDUCATIVA, ENSEÑANZA DE LA BIBLIA A LOS NIÑOS.	EDGARD LESTER ARIEL MCKENZIE ESPINAL	555180
E/2019-22787	17/7/19	PATRONATO PRO- SANEAMIENTO DEL RÍO OZAMA, PROZAM	ENTIDAD SIN FINES DE LUCRO DEDICADA A PROMOVER Y EJECUTAR ACCIONES TENDENTES A LOGRAR EL SANEAMIENTO Y MANEJO DE LAS CUENCAS Y SUBCUENCAS DE LOS RÍOS OZAMA E ISABELA	OMAR ANTONIO CASTILLO ZAVALA	556965
E/2019-28513	10/7/19	PAULMAR REAL STATE	COMPRA, VENTA, ALQUILER Y COMERCIALIZACION DE BIENES INMUEBLES.	JEAN PAUL MATEO GOMEZ	555495
E/2019-28348	9/7/19	PC REGENTA	ASESORÍA LEGAL, FINANCIERA, IMPOSITIVA Y ORGANIZACIONAL; INTELIGENCIA DE NEGOCIOS; LOGÍSTICA TURÍSTICA DE HOSPEDAJE, TRANSPORTE Y EVENTOS;	RAQUEL AMERICA SANTANA CAMPOS	555398
E/2019-28686	11/7/19	PCA	TALLERES, CONGRESOS, SEMINARIOS Y REALIZACIÓN DE EVENTOS PARA PLANIFICADORES DE BODAS Y NOVIAS.	ILEANA MARIEL THEN CONTIN	555626
E/2019-27258	10/7/19	PCH HEALTHCARE	DISTRIBUCIÓN Y COMERCIALIZACIÓN DE MATERIALES E INSUMOS QUIRÚRGICOS Y DE SALUD EN GENERAL.	PEDRO FRANCISCO TOMAS CHALAS FERRERA	555470
E/2019-28640	16/7/19	PDAD PRODUCTOS DEL AIRE DOMINICANA	PRODUCCIÓN DE GASES Y MEZCLAS DE GASES INDUSTRIALES Y MEDICINALES EN ESTADO LÍQUIDO O GASEOSO Y LA PRODUCCIÓN O ENSAMBLE DE EQUIPOS PARA LA FABRICACIÓN O LA DISTRIBUCIÓN DE LOS MISMOS GASES.	PRODUCTOS DEL AIRE DE GUATEMALA, S.A.	556354
E/2019-30240	22/7/19	PEARLSTONE	COMPRA, VENTA Y ALQUILER DE BIENES INMUEBLES.	OFICINA BOBADILLA, S.R.L.	556782
E/2019-27828	11/7/19	PEDRO PEREZ SOLUCIONES AUTOMOTRICES	SERVICIOS GENERAL DE REPARACIÓN DE VEHÍCULOS DE MOTOR.	PEDRO JUAN SURIEL PEREZ	555761
E/2019-28372	12/7/19	PEHAM CATERING & GROUP	EMPRESA DEDICADA A LA ORGANIZACIÓN Y ASESORAMIENTO DE EVENTOS CORPORATIVOS, FIESTAS, RECEPCIONES, CONFERENCIAS, SEMINARIOS. ALQUILER DE SALONES, MUEBLES, EQUIPOS Y ACCESORIOS AUDIOVISUALES	CATALINA PALACIO MARQUEZ, PEBELS MABEL POLANCO TEJEDA	555765
E/2019-30193	22/7/19	PELUCHE RENTALS	RENTA, COMPRA, VENTA E IMPORTACIÓN DE VEHÍCULOS.	NELSON CRUZ MEJIA	556737
E/2019-29547	19/7/19	PEMA LOGÍSTICA Y SERVICIOS	PRESTACIÓN DE SERVICIO DE TRANSPORTE EN GENERAL DE MERCANCÍAS, PRODUCTOS Y PERSONAS, EN TODO EL TERRITORIO DE LA REPÚBLICA DOMINICANA, COMPRA, VENTA Y ALQUILER DE VEHÍCULOS DE MOTOR, MAQUINARIAS Y EQUIPOS DE CARGA Y DE TRANSPORTE.	ABRAHAM JOSE ACTA MARIÑEZ	556642
E/2019-28828	11/7/19	PEQUEÑINES CASA CUNA	CUIDADO DE NIÑOS.	MILAGROS DEL CARMEN HERNÁNDEZ FERREIRA	555743
E/2019-23366	17/7/19	PEREZ BLEYRON	CONSTRUCCIÓN DE ESTRUCTURAS MECÁNICA, SERVICIOS HERROELECTRICOS INDUSTRIALES. SUPLIDOR DE EQUIPOS INDUSTRIALES Y MANTENIMIENTO E INSTALACIÓN DE EQUIPOS ELECTRÓNICOS Y ELECTRÓNICO.	SANTO PEREZ ALCANTARA	556249
E/2019-29058	12/7/19	PERIÓDICO EL BOSCHISTA	PUBLICACIONES DE NOTICIAS VARIADAS.	LEONEL RUIZ	555841
E/2019-30238	22/7/19	PERIODICO INFANTIL LA CIRCULAR	EDITORA DE UN PERIÓDICO INFANTIL.	GERARDINO CABRERA CHECO	556780
E/2019-25680	11/7/19	PERLA DE ITALIA	IMPORTACIÓN, EXPORTACIÓN, DISTRIBUCIÓN Y VENTA DE PRODUCTOS ALIMENTICIOS TANTO FRESCOS COMO SECOS; COMERCIALIZACIÓN DE BEBIDAS ALCOHÓLICAS COMO CERVEZAS, VINOS Y DIGESTIVOS; ADQUISICIÓN DE FRANQUICIAS INTERNACIONALES Y REPRESENTACIÓN EXCLUSIVA DE MARCAS NACIONALES E INTERNACIONALES.	BRIAN ARNALDI EVANGELISTA FELIZ	555652
E/2019-30393	23/7/19	PESAJES AGROPECUARIOS	PESAJES ANIMALES EN EL SECTOR PECUARIO.	SERAFIN ARMANDO TAVERAS LOPEZ	556953
E/2019-26576	22/7/19	PESCADERIA SHADAI	COMPRA, VENTA, PERMUTA, DISTRIBUCIÓN DE TODO TIPO DE PESCADO DEL MAR O DE AGUA DULCE, AL POR MAYOR Y DETALLE, ASÍ COMO CUALQUIER TIPO DE PRODUCTOS DEL MAR.	CRUCITA MERCEDES YRUJO DE SOTO	556862
E/2019-24557	8/7/19	PESCADORES DE ALMAS EXPORT-IMPORT	EXPORTACIÓN E IMPORTACIÓN DE FRUTAS, VEGETALES, CARNES, MARISCOS Y COMESTIBLES AFINES.	CECILIA UBIERA MEJIA	555260
E/2019-28162	10/7/19	PETHERAPY MARIEL DURAN	CENTRO DE SALUD MENTAL. IMPLEMENTACIÓN DE INTERVENCIONES ASISTIDAS CON PERROS. BUSCAMOS LOGRAR LOS OBJETIVOS TERAPEUTICOS DE LOS PACIENTES POR MEDIO DEL VÍNCULO HUMANO - ANIMAL.	MARIEL JOSE DURAN NUÑUZ	555435
E/2019-28363	9/7/19	PETROLOGIC	COMPRA, VENTA, DISTRIBUCIÓN Y COMERCIALIZACIÓN DE COMBUSTIBLES, LUBRICANTES, SUMINISTROS Y MAQUINARIAS AFINES.	NEUROPHARMA, S.R.L.	555636
E/2019-27485	3/7/19	PETUNIA NAIL BAR & BEAUTY	CENTRO DE BELLEZA FEMENINA. DEDICADO A BRINDAR SERVICIOS PERSONALIZADOS AL CUIDADO DE LAS MANOS, PIES Y CABELLERA.	FREYLINA SORAYA AQUINO CARMONA	555190
E/2019-25629	8/7/19	PHC PLUS HAIR CENTER	SALÓN DE BELLEZA ACTIVIDADES DE PELUQUERÍA, ESTÉTICA Y MAQUILLAJE.	INGRID VENTURA VENTURA, STEPHANIA VENTURA	555225
E/2019-29534	17/7/19	PHILADELPHIA AUTO IMPORT	COMPRA Y VENTA DE REPUESTOS DE VEHÍCULOS DE MOTOR NUEVOS Y USADOS.	ANEUDY ARMANDO ARIAS LORA	556591
E/2019-28532	10/7/19	PHUKET101 INVESTMENT GROUP	ESTABLECER, ASESORAR, GESTIONAR, EFECTUAR Y/O IMPLEMENTAR INVERSIONES EN PROYECTOS COMERCIALES, INMOBILIARIOS, TURÍSTICOS O INDUSTRIALES EN GENERAL.	STERLING JOSE PEREZ MALDONADO	555507
E/2019-29453	17/7/19	PIETRANOVA RD	IMPORTACION Y COMERCIALIZACION DE MÁRMOLES, PISOS Y PRODUCTOS CONEXOS A LOS MISMO EN GENERAL.	ALBA MARIA PORTORREAL BENITEZ	556234
E/2019-28376	9/7/19	PIMENRAM	SERVICIOS DE RESTAURANTE Y BAR LAUNGE	CESAR GUILLERMO PIMENTEL BATISTA	555431
E/2019-26693	8/7/19	PIMENTEL ESTEPAN & ASOCIADOS	SERVICIOS JURIDICOS.	NINOSKA ALTAGRACIA ESTEPAN RODRIGUEZ, PERSIDO ANTONIO PIMENTEL SANCHEZ	555176
E/2019-29703	18/7/19	PINTURAS VILNEX	FABRICA DE PINTURAS.	DORSAINVIL VILNEX	556370
E/2019-28932	12/7/19	PINTXOS BY THE BUTCHER SHOP DISTRITO GASTRONÓMICO DE IMEX	TAPAS, CAFÉ, BAR.	THE BUTCHER SHOP DISTRITO GASTRONÓMICO DE IMEX	555785
E/2019-23091	22/7/19	PIROD INGENIEROS	CONSTRUCCIÓN DE OBRAS DE INFRAESTRUCTURA Y PROYECTOS DE DESARROLLO SOCIAL A NIVEL NACIONAL.	HENRY GRABIEL PIMENTEL SANCHEZ	556694
E/2019-30217	22/7/19	PISCICULTURA FAMILIAR LUNA MEDINA	CRIANZA Y VENTA DE PECES Y ALEVINES.	ÑIURCA GREGORIA MEDINA DE LUNA, JESUS MARIA LUNA PEÑA	556756
E/2019-29579	17/7/19	PISCI-TECH	FABRICACIÓN DE PISCINA Y JACUZZI, VENTA DE EQUIPOS Y PRODUCTOS QUÍMICOS PARA PISCINA, ACCESORIOS DE PISCINA Y JACUZZI	GILBERTO DE LA ROSA DUARTE	556799
E/2019-29377	18/7/19	PITRAPUC	SERVICIOS DE TRANSPORTE TURÍSTICO.	ISMAEL JEREMIAS VARELA CARRASCO	556423
E/2019-30356	23/7/19	PJ CEDANO AUTO RENCAR	COMPRA, VENTA Y ALQUILER DE VEHÍCULO, MOTORES, PIEZAS Y ACCESORIOS E IMPORTACIÓN DE LOS MISMOS	PAMELA MARIA CEDANO SANTANA	556927
E/2019-29586	17/7/19	PLAN DE DESAROLLO SOCIAL Y CULTURAL PARA LOS BATEYES PLADESCULBA	INSTITUCION SIN FINES DE LUCR0, SE DEDICA A AYUDAR PERSONAS NECESITADAS RESIDENTES EN LOS LOS BATEYES DOMINICANOS.	PLAN DE DESAROLLO SOCIAL Y CULTURAL PARA LOS BATEYES PLADESCULBA	556295
E/2018-38637	27/9/18	PLAZA AMOR MODA	VENTA DE PRENDAS DE VESTIR Y ACCESORIOS.	JIANFENG ZHUANG	525390
E/2019-28715	11/7/19	PLAZA COMERCIAL 26 DE JULIO, PC26J	VENTA DE PRODUCTOS QUÍMICOS PARA LA INDUSTRIA, PRODUCTOS DE LIMPIEZA, DE BELLEZA, ARTÍCULOS PARA EL HOGAR, DESECHABLES, COMESTIBLES.	SILVERIO SANTIAGO FERREIRA PEREZ	555710
E/2019-28264	9/7/19	PLUMTECH	COMERCIALIZACIÓN, VENTA Y REPARACIÓN DE EQUIPOS ELECTRÓNICOS Y ASÍ COMO VENTAS DE ACCESORIOS.	JOSE LUIS MARTE	555310
E/2019-29361	18/7/19	POLLOS TORRES NUÑEZ	CRIANZA, MATADERO, DISTRIBUCIÓN Y VENTA DE POLLO, ASÍ COMO TAMBIÉN VENTA DE ALIMENTOS Y PRODUCTOS PARA POLLO.	RICHARD ANTONIO TORRES NUÑEZ	556489
E/2019-21659	17/7/19	POLYTOON	ESTUDIO DE ANIMACIÓN TRADICIONAL Y ANIMACIÓN PUBLICITARIA EN 2D Y 3D.	MISAEL ENRIQUE BATISTA AQUINO, PABLO ASAEL AGRAMONTE DOTEL	556196
E/2019-28484	10/7/19	POPI RUNNERS	MOTIVAR EL HABITO Y PRACTICA DE CORRER (RUNNING) EN ASFALTO Y TRILLO, PROMOVER LA VIDA SALUDABLE, ENTRENAMIENTOS AL AIRE LIBRE Y ACONDICIONAMIENTO FISICO	RAFAEL DIONICIO GRULLON RAMIREZ	555492
E/2019-26726	17/7/19	PORFIRIO ADOLFO CREDIT MULTISERVICES	SUMINISTRO DE TECNOLOGÍA, CÁMARA DE SEGURIDAD, COMPUTADORAS, SOFTWARE, FINANCIAMIENTO DIVERSOS.	PORFIRIO ADOLFO VERAS DE LA CRUZ	556210
E/2019-28802	11/7/19	POSIBILIA	LA SOCIEDAD TENDRÁ COMO OBJETO PRINCIPAL BRINDAR SERVICIOS DE CONSULTORÍA FINANCIERA, EMPRESARIAL, IMPLEMENTACIONES TECNOLÓGICAS, ASISTENCIA A INVERSIONISTAS Y EMPRESAS EN LA MATERIALIZACIÓN Y CONDUCCIÓN DE SUS INVERSIONES Y PROYECTOS.	CARLA CRISTINA PRIETO CABRERA	555727

[210] EXP.	[220] SOL. FECHA	[561] NOMBRE COMERCIAL	[510] ACTIVIDAD	[730] SOLICITANTE	[111] REGISTRO
E/2019-29055	12/7/19	POSTLAND	POST PRODUCCIÓN DE PRODUCCIONES CINEMATOGRÁFICAS, TELEVISIVAS, Y RADIALES, VÍDEOS MUSICALES, ANUNCIOS TELEVISIVOS, PROMOCIONES ARTÍSTICAS Y EVENTOS	ADOLFO ENRIQUE LOPEZ SOJO	556603
E/2019-25475	18/6/19	POWERTRADE	ACTIVIDADES TURÍSTICAS, VENTA DE CLUBES VACACIONALES, RECREACIONES Y PARQUE DE ENTRETENIMIENTO, INCLUYENDO ACUÁTICAS, VENTA TIEMPO COMPARTIDO, DESARROLLO DE PROYECTOS INMOBILIARIOS EN ÁREAS TURÍSTICAS, OPERACIONES DE EXCURSIONES.	POWERTRADE, SRL,	556699
E/2019-27086	16/7/19	PRESTA FÁCIL FE809	PRESTAMOS PERSONALES.	FELIX ACOSTA BURGOS	556112
E/2019-28053	11/7/19	PRESTAMOS E INVERCIONES YORDANO	NEGOCIO TIPO COMPRAVENTA, CASA DE EMPEÑO Y PRESTAMOS DE DINERO FUERA DEL SISTEMA BANCARIO.	YORDANO ALFONSO MINAYA RODRIGUEZ	555604
E/2019-29512	17/7/19	PRESTAMOS LA SOLUCIÓN HERNANDEZ AL INSTANTE	PRESTAMOS PERSONALES, COMERCIALES E HIPOTECA.	RAUL HERNANDEZ HICIANO	556326
E/2019-30111	22/7/19	PRESTAMOS Y FINANCIAMIENTOS JAHDIEL	PRÉSTAMOS Y FINANCIAMIENTOS.	JOSE LUIS DE LOS SANTOS ROSARIO	556728
E/2019-29664	23/7/19	PRESTOFIT SERVICIOS MULTIPLES	SERVICIOS MULTIPLES FINANCIEROS, INMOBILIARIOS Y DE SEGUROS.	LUIS VIRGILIO BRITO TEJADA	556836
E/2019-29070	15/7/19	PREVSOLU	COMPRA Y VENTA DE REPUESTOS, PIEZAS Y ACCESORIOS DE VEHÍCULO, CAMIÓN Y BARCOS. SERVICIOS ELECTROMECÁNICO.	ELVIS JEANCARLOS PAYANO PINALES	555917
E/2019-30355	23/7/19	PRIVATE ENGLISH CLUB - P.E.C	ENSEÑANZA DE IDIOMAS Y/O TALLERES Y CURSOS DE CAPACITACIÓN PARA NIÑOS, JÓVENES, ADOLESCENTES Y ADULTOS.	ANA BELKIS ROSA SANTOS, JUAN DE DIOS GOMEREZ JORGE	556864
E/2019-25227	11/7/19	PRIVÉ HOMES	INMOBILIARIA, COMPRA DE INMUEBLE, VENTA DE INMUEBLE, CORREDOR INMOBILIARIO, ALQUILER DE INMUEBLE, RESTAURACIÓN DE INMUEBLE Y PROMOCIÓN DE VENTA DE INMUEBLE.	DELIA-ROXANA TIMIS	555619
E/2019-28911	12/7/19	PROBODY	VENTA DE SUPLEMENTOS Y ARTÍCULOS DEPORTIVOS.	FELIX IVAN ROJAS ROSARIO, LUIS REYNALDO UREÑA DURÁN	555776
E/2019-23394	11/7/19	PROCAMP	SERVICIO DE CAPACITACIÓN MILITAR Y POLICIAL.	PABLO DE PAULA NAVARRO	555739
E/2019-29033	12/7/19	PRODEINCA	FABRICACIÓN Y VENTA DE PANELES ELECTRICOS.	LUIS ERNESTO MOQUETE ORTIZ	555904
E/2019-29013	12/7/19	PRODUCTO DE BELLEZA KLOÉ	COMPRA Y VENTA DE PRODUCTOS DE CUIDADO DE LA PIEL, PRODUCTOS DE LIMPIEZA DE LA PIEL, PRODUCTOS DE BELLEZA.	PIA ROMINA LA PUERTA GARCIA BEDOYA	555865
E/2019-24626	11/7/19	PRODUCTOS AGRICOLAS ICC	FABRICACIÓN DE ALIMENTOS PARA ANIMALES.	HOGAR CAMPESTRE ADVENTISTA LAS PALMAS INC , OSCAR NOEL WILLIAMS REYES	555562
E/2019-29915	19/7/19	PRODUCTOS DE LIMPIEZA DOÑA ELICIA	VENTA DE PRODUCTOS DE LIMPIEZA Y DESINFECCIÓN PARA EL HOGAR.	ELICIA ALMONTE PAULINO	556548
E/2019-29319	16/7/19	PRODUCTOS DISCLOR	FABRICACIÓN Y/O DISTRIBUCIÓN Y VENTA DE PRODUCTOS DE LIMPIEZA.	CANDIDO LIRANZO ALCEQUIEZ	556059
E/2019-29680	18/7/19	PRODUCTOS NATIVOS	VENTAS DE ARTÍCULOS Y PRODUCTOS DE LIMPIEZA E HIGIENE	DAVID ALEXANDER DE LEON RAMIREZ	556377
E/2019-28721	17/7/19	PRODUCTOS SOLIMISHEL	ELABORACIÓN Y COMERCIALIZACIÓN DE ALIMENTOS, CONDIMENTOS.	SOLEDAD BRENDA CELESTE SOSA DIAZ DE NOLASCO	556208
E/2019-29018	12/7/19	PRODUCTOS Y COSMETICOS SHAIA	VENTA DE PRODUCTOS DE BELLEZA EN GENERAL, TALES COMO: COSMÉTICOS, LOCIONES PARA EL CABELLO, ESMALTE DE UÑAS, MAQUILLAJES.	JOHANNA MARIA MEDINA RODRIGUEZ	556290
E/2019-13580	12/7/19	PROGES	ELABORACIÓN Y COMERCIALIZACIÓN DE JUGOS NATURALES, BEBIDAS NO ALCOHÓLICAS, GRANOS Y SEMILLAS NATURALES.	WINSTON DEERY REYES ROMERO	555814
E/2019-28688	11/7/19	PROGRAMA DE MEDICAMENTOS ESENCIALES CENTAL DE APOYO LOGISTICO (PROMESE/CAL)	ADQUISICIÓN DE MEDICAMENTOS Y ABASTECIMIENTO DEL SISTEMA PÚBLICO NACIONAL DE SALUD.	PROGRAMA DE MEDICAMENTOS ESENCIALES CENTRAL DE APOYO LOGISTICO (PROMESE/CAL)	555628
E/2019-29048	12/7/19	PROLIFA	FABRICACION Y VENTA DE PRODUCTOS DE LIMPIEZA, EQUIPOS DE OFICINA Y MATERIALES GASTABLES.	FAUSTO MIGUEL GUZMAN	555910
E/2019-28889	12/7/19	PROMOCIONES Y EVENTOS, ROYADE	DISEÑO, REALIZACIÓN, MONTAJE, SUPERVISIÓN, ORGANIZACIÓN, PROMOCIÓN, COMERCIALIZACIÓN Y MERCADEO, DE EVENTOS¨: PROFESIONALES, CIENTÍFICOS Y TÉCNICOS.	YENERSY ROSALI FRIAS DE LA ROSA	555772
E/2019-30322	23/7/19	PROMU EUROSON LATINO	REPRESENTACIÓN ARTÍSTICA.	GERAL OMAR MELO GARRIDO	556838
E/2019-29765	18/7/19	PUBLI APG SOLUTIONS	IMPRESIÓN Y LETREROS EN GENERAL.	YAMIL SABA DE MARCHENA	556954
E/2019-30386	23/7/19	PUCAMAR	ADMINISTRACIÓN DE CENTROS DE OCIO EN LUGARES DE DIVERSIÓN TALES COMO PISCINAS, BARES Y RESTAURANTES.	MARIO KENIDY DE LOS SANTOS ARECHE	556951
E/2019-29378	18/7/19	PUCARIDES	SERVICIOS DE TRANSPORTE TURÍSTICO.	ISMAEL JEREMIAS VARELA CARRASCO	556420
E/2019-29521	17/7/19	PUELLO CASTILLO AUTO IMPORT	IMPORTACION Y VENTAS DE VEHICULOS.	WILSON FREDDY PUELLO ENCARNACION, INGRID VANESSA CASTILLO RIJO	556270
E/2019-28888	12/7/19	PUERTO HSRD	OPERACIÓN Y ADMINISTRACIÓN DE TIENDAS LIBRES DE IMPUESTO EN LAS ZONAS FRANCAS COMERCIALES EN LA REPÚBLICA DOMINICANA.	EDGAR MANUEL RAMIREZ GONZALEZ	555745
E/2019-27472	12/7/19	PUMO INVERSIONES	LA INTERMEDIACIÓN, COMERCIALIZACIÓN, GESTIÓN, FABRICACIÓN, PRODUCCIÓN, ELABORACIÓN, ALMACENAMIENTO, COMISIÓN, REPRESENTACIÓN, EMPAQUE, DISTRIBUCIÓN, PROMOCIÓN, COMPRA, VENTA, IMPORTACIÓN, EXPORTACIÓN DE TODOS TIPO DE MATERIALES Y HERRAMIENTAS..	ASTRID GONZALEZ PUELLO, MERQUIADES ADRIAN MORETA MARTINEZ	555895
E/2019-28861	12/7/19	PURA PIEL ARTESANAL GAV	FABRICACIÓN Y VENTA DE ACCESORIOS A BASE DE PIEL, TALES COMO: CARTERAS, ZAPATOS Y PULCERAS.	GABRIEL ANTONIO VASQUEZ LIRIANO	555726
E/2019-28163	8/7/19	PURA RISA	PRODUCTOR DE PROGRAMA DE HUMOR. COMEDIAS, PARODIAS, CHISTES	EFRAIN OLIVO GUMBS	555359
E/2019-27550	3/7/19	PURO LIMÓN LCF	COMERCIALIZACIÓN DE PRODUCTOS AGRÍCOLAS, PRINCIPALMENTE LIMÓN, VENTA AL POR MAYOR Y AL DETALLE.	LAURA MARIA CEBALLOS FERNANDEZ	555570
E/2019-29142	15/7/19	QUÍMICOS Y SERVICIOS DIVERSOS DEL NORTE QUISEDINOR	FABRICACIÓN Y VENTA DE QUÍMICOS TALES COMO: PINTURA, REFRIGERANTES PARA VEHÍCULOS, CEMENTO PVC, AGUA DE BATERÍA, MANTENIMIENTO DE BATERÍAS Y SERVICIOS DE PINTADO.	BRAULIO RAFAEL MARTINEZ ESTRELLA	556027
E/2019-29152	15/7/19	QUISQUEYA SPA	TRATAMIENTOS FACIALES, CORPORALES, MASAJES, SERVICIOS ESTÉTICOS Y COSMEATRIA.	IVAN RAFAEL DURAN CABRERA	555896
E/2019-28172	8/7/19	R&J CONSULTORIA Y DESAROLLO DEL POTENCIAL HUMANO	ASESORÍA, CONSULTORÍA, CAPACITACIÓN Y PROYECTOS EN EL ÁREA DE RECURSOS HUMANOS, ASÍ COMO INTERPRETACIÓN Y TRADUCCIÓN. DE IGUAL FORMA, TODA ACTIVIDAD CONEXA A LAS ANTERIORMENTE DICHAS.	RONNIER ALBERTO BARRIENTOS REQUENA	555245
E/2019-24940	11/7/19	RAAMKLA CONSULTANCY	ASESORAMIENTO SOBRE ESTRATEGIA DE CAMPAÑA DE MARKETING Y LAS CREACIONES DE SITIOS WEB, A DEMÁS OPTIMIZAN CAMPAÑAS EN LINEAS.	SVEN KOK	555589
E/2019-29979	19/7/19	RADIADORES ANTHERO	REPARACIÓN, SERVICIO Y MANTENIMIENTO DE TODO TIPO DE RADIADORES.	FRANCISCO ANTHERO DUARTE	556595
E/2019-27894	16/7/19	RADIOXCOM	SERVICIOS DE ASESORÍA EN TECNOLOGÍA. IMPORTACIÓN, VENTA, COMERCIALIZACIÓN, DISTRIBUCIÓN E INSTALACIÓN DE TODO TIPO DE EQUIPOS DE TECNOLOGÍA Y TELECOMUNICACIONES. DESARROLLO E IMPLEMENTACIÓN DE SOLUCIONES INFORMÁTICAS INTEGRALES DE MANERA DIRECTA Y A TRAVÉS DE TERCEROS.	ALAM MAXIMILIANO MONTES CORCINO, KATHERINE SOFIA AGRAMONTE CABRERA	556185
E/2019-21487	12/7/19	RAFELO ATELIER	FABRICACIÓN, VENTA Y DISTRIBUCIÓN DE PRENDAS DE VESTIR Y ACCESORIOS PARA LAS MISMAS.	RAYDA PATRICIA POLANCO OVIEDO, GISELLE MARGARITA GOMEZ ROMANO	555915
E/2019-28400	15/7/19	RAIDELYS PORCIMAS	COMPRA Y CRIANZA DE CERDO Y A LA VENTA, COMO TAMBIÉN SE VA A DEDICAR A PRÉSTAMOS PERSONALES Y MICROPRODUCTORES.	RAUL DE JESUS RODRIGUEZ TAVERAS	555966
E/2019-30242	22/7/19	RAINGOLD	COMPRA, VENTA Y ALQUILER DE BIENES INMUEBLES.	OFICINA BOBADILLA, SRL	556785
E/2018-30357	24/7/18	RAM PICTURES PRODUCTIONS	PRODUCCION Y FILMACION DE LARGOMETRAJES (PELICULAS), SERIES, COMERCIALES, VIDEOS.	RAFAEL GUILLERMO RAMIREZ ESTEPAN	518348
E/2019-28092	19/7/19	RANCHO DON MANGUEL	VENTA DE ALIMENTOS Y BEBIDAS.	ANA EBIS AQUINO DE PEREZ	556602
E/2019-22340	15/7/19	RAPIDLOAN INVESTMENT GROUP RALOING	SERVICIOS FINANCIEROS, PRÉSTAMOS GARANTÍA HIPOTECARIA.	AMERICAN WISE INVESTMENT, LLC.	556045
E/2019-28957	12/7/19	RAYJULBEAUTY MAKEUP ESTUDIÓ	CURSOS Y TALLERES PROFESIONALES DONDE ESTUDIAR MAQUILLAJE ES POSIBLE. CURSOS ORIENTADOS A PERSONAS QUE QUIERAN DAR SUS PRIMEROS PASOS Y OTROS PARA QUIENES YA TENGAN EXPERIENCIA Y QUIERAN ADQUIRIR MÁS TÉCNICAS TRAVÉS DE LAS CLASES	JULEICY GIL ORTIZ	556050
E/2019-28551	10/7/19	RDOURTHE TECHNOLOGY SERVICE	IMPORTACIÓN, EXPORTACIÓN DE TECNOLOGÍA, MATERIALES GASTABLES PARA OFICINA, MATERIALES DE LIMPIEZA, CONSUMIBLES, TONER PARA IMPRESORAS.	RENEE JOCELINE DOURTHE QUIROZ	555541
E/2019-29449	16/7/19	RECU SOLUCIONES	APLICACIÓN DE DE TODO TIPO DE PINTURAS, RECUBRIMIENTOS, MANTENIMIENTO GENERAL Y IMPORTACIÓN Y EXPORTACIÓN DE TODO DE MATERIALES Y EQUIPOS FERRETEROS.	EDUARDO BOCIO LEBRON	556233
E/2019-29700	18/7/19	RECURSOS LEGALES SJS	SERVICIOS LEGALES; PRODUCCIÓN Y DISTRIBUCIÓN DE LIBROS Y REVISTAS JURÍDICAS.	RECURSOS LEGALES SJS, S.R.L.	556389
E/2019-367	8/7/19	REDISEÑATE CON MICHELE MOLOON	MERCADEO, GESTIÓN COMERCIAL, PROMOCIONES, RELACIONES PÚBLICAS, CONSULTORA DE VENTAS, EDITORA DE REVISTAS, EVENTOS, CONSULTORIA DE NEGOCIOS, CAPACITACIONES DE EQUIPO	ANGELICA MICHEL MOLOON DE MARTE	555174
E/2019-29177	15/7/19	REFRI SERVICIO ALIN	SERVICIOS DE REPARACIÓN Y MANTENIMIENTO DE AIRE ACONDICIONADO.	ALIN MANUEL RODRIGUEZ PERALTA	556002
E/2019-27090	8/7/19	REFRIC ELECTRIC KENIA	REPARACIÓN Y MANTENIMIENTO DE AIRES ACONDICIONADOS	KENIA ZULEIKY NUÑEZ RIVERA	555282
E/2019-28273	9/7/19	REFRIELECTRIC OLTISA	COMPRA Y VENTA AL POR MAYOR Y DETALLE DE EQUIPOS Y MATERIALES PARA EL ÁREA DE REFRIGERACIÓN Y ELECTRICIDAD DOMÉSTICA E INDUSTRIAL.	LUIS MIGUEL BRITO GARCIA	555314
E/2019-29566	23/7/19	REMARTO INVESTMENTS	ADQUISICIÓN, COMPRA, VENTA, ARRENDAMIENTO, ADMINISTRACIÓN Y MANTENIMIENTO DE TODO TIPO DE INMUEBLES.	REYMOND MARTINEZ TORIBIO	556816
E/2019-29356	16/7/19	RENALMED	OFRECER SERVICIOS MÉDICOS EN GENERAL Y ESPECIALIZADOS; CONSULTAS AMBULATORIAS; ESTUDIOS ESPECIALIZADOS; SERVICIOS DE LABORATORIO; PROCEDIMIENTOS QUIRÚRGICOS; CENTRO DE DIÁLISIS	ROSA MARIA DIAZ ENCARNACION	556084
E/2019-29284	16/7/19	RENATO REN A CART	RENTA DE TODO TIPO DE VEHÍCULOS NUEVOS Y USADOS.	PEDRO RENATO POLANCO ABUD	556053
E/2019-28626	10/7/19	REPUESTOS DARIO	VENTA DE PARTES Y ACCESORIOS NUEVOS Y USADOS PARA TODO TIPO DE VEHÍCULOS.	REPUESTOS DARIO, S.R.L.	555615
E/2019-28865	12/7/19	REPUESTOS DE JESUS	COMPRA VENTA DISTRIBUCIÓN IMPORTACIÓN Y EXPORTACIÓN DE REPUESTOS Y PARTES DE VEHÍCULOS DE TODO TIPO OFRECER SERVICIOS, MANTENIMIENTOS Y REPARACIÓN EN GENERAL.	REPUESTOS DE JESÚS SRL	556668
E/2019-28693	15/7/19	REPUESTOS Y SERVICIOS AUTOMOTRICES TACORP	VENTA Y REPERACION DE PIEZAS PARA VEHICULOS DE MOTOR, Y SERVICIO DE MECÁNICA AUTOMOTRIZ.	EDDY FEDERICO TAVERAS ALMONTE	555937
E/2019-29887	19/7/19	RESALTA GROUP	GESTIÓN EMPRESARIAL, CONSULTORÍA, DESARROLLO ORGANIZACIONAL, CULTURA ORGANIZACIONAL, GESTIÓN HUMANA, CAPACITACIÓN Y DESARROLLO, OUTSOURSING.	JHOEL FERRERAS REYES	556510
E/2019-29173	17/7/19	RESTAURANT GOURMET ANTOVICTO	VENTA DE COMIDA.	ANTONIA VICTORIANO	556308
E/2019-30036	19/7/19	RESTAURANT HERMANOS ROSARIO	VENTA DE COMIDA, PIZZERIA, HELADERÍA Y TODO LO RELACIONADO CON RESTAURANT.	ARSENIO RAMOS	556727
E/2019-30004	19/7/19	RETRO KIGN SPORTS	COMERCIALIZACIÓN DE COMPRA Y VENTA DE PRENDAS DE VESTIR.	JOSE NICOLAS DOMINGUEZ SALCEDO	556627
E/2019-29694	18/7/19	REYCRUC PAPELERIA	VENTA DE MATERIAL GASTABLE Y EQUIPOS DE OFICINA.	CRIST LAURA CRUCEL ARAUJO, CRISTIAN REYNOSO LIRIANO	556382

[210] EXP.	[220] SOL. FECHA	[561] NOMBRE COMERCIAL	[510] ACTIVIDAD	[730] SOLICITANTE	[111] REGISTRO
E/2019-28153	11/7/19	REYNALDO VARGAS RENT CAR	ALQUILER DE VEHÍCULOS.	REYNALDO VARGAS VASQUEZ	555606
E/2019-25462	17/7/19	REYWA SHOP	VENTA DE ROPA Y ZAPATOS.	REINA DAMIANA MARTE ALVAREZ	556251
E/2019-27475	3/7/19	RGCLOUDS	DESARROLLO DE SOFTWARE, VENTA DE EQUIPOS DE CÓMPUTOS Y PAGINA WEB, ASESORÍA CONTABLE, IMPORTACIONES DE EQUIPOS DE CÓMPUTOS, REDES.	RINGER DE LA CRUZ GERMAN	555687
E/2019-28390	11/7/19	RGM TAVARES AUTOS AND PAINT	VENTAS, RENTAS, PINTURA Y DESABOLLADURA DE VEHÍCULOS	RUBEN ALFREDO TAVARES HILARIO	555699
E/2019-29271	17/7/19	RIANPEZA	SUMINISTRO DE MATERIALES DE CONSTRUCCIÓN Y ELÉCTRICOS , ASESORÍA DE INGENIERIA CIVIL, INGENIERÍA, MONTAJE ELECTROMECÁNICO, CONSTRUCCIÓN Y SERVICIOS DE PROYECTOS: ELÉCTRICOS, CIVILES, MECÁNICOS, COMUNICACIONES E INDUSTRIALES.	RICHARD ANTONIO PEÑA ZACARIAS	556271
E/2019-30105	22/7/19	RICHIEZ CARNES & MARISCOS	COMPRA, VENTA Y DISTRIBUCIÓN DE CARNES Y MARISCOS.	YEIMY RICHIEZ DE LA ROSA	556685
E/2019-26278	9/7/19	RIMEP TELECOM	SERVICIOS DE INTERNET, TELEVISIÓN POR CABLE, INSTALACIÓN Y VENTA DE PANELES SOLARES Y CÁMARAS DE SEGURIDAD.	RICHARD OMAR PEÑA MEJIA	555296
E/2019-30214	22/7/19	RISAN COMERCIAL	INSUMOS COMESTIBLES, LIMPIEZA E HIGIENE, ARTÍCULOS DEL HOGAR, CONTROL DE PLAGAS, INSECTOS Y PLAGAS URBANAS.	RISAN COMERCIAL, S.R.L.	556753
E/2019-28543	10/7/19	ROCLA MULTISERVICES	VENTAS DE EQUIPOS TECNOLÓGICOS, MANTENIMIENTO EN GENERAL, VENTAS DE INMOBILIARIAS, VENTAS DE HIDROCARBUROS, INSTALACIONES EN GENERAL, SEGURIDAD, EQUIPOS Y MATERIALES DE OFICINAS, MATERIALES DE CONSTRUCCIÓN EN GENERAL	ROQUE FERNANDEZ PEREZ	555536
E/2019-29200	15/7/19	ROGRI MINISTRIES	ENTIDAD SIN FINES DE LUCRO, ACTIVIDADES RELIGIOSAS, EDUCATIVAS, OBRAS SOCIALES Y COMUNITARIAS.	ROBERT ARISMENDY ALCANTARA	555962
E/2019-28996	12/7/19	ROMANA DAIM HOTEL	SERVICIOS DE HOSPEDAJE Y ALOJAMIENTO PARA HUÉSPEDES LOCALES Y EXTRANJEROS.	INVERSIONES MIRNA, E.I.R.L.	555857
E/2019-29487	17/7/19	ROMAR PRODUCTS	FABRICACIÓN, DISTRIBUCIÓN Y VENTAS AL POR MAYOR Y AL DETALLE DE PRODUCTOS DE LIMPIEZA PARA EL HOGAR, LA OFICINA Y LA INDUSTRIA, ARTÍCULOS PARA EL HOGAR, ARTÍCULOS DE LIMPIEZAS Y PARTICIPACIÓN EN FERIAS Y PROMOCIONES.	MARIA ALTAGRACIA VARGAS MOREL DE ROJAS	556239
E/2019-28829	11/7/19	ROMPIENDO EL MILLERO ENT.	PRODUCCIÓN Y DISTRIBUCIÓN DE MATERIALES MUSICALES Y/O AUDIOVISUALES.	SAMUEL ANTONIO ESPINAL GRASSAP	555746
E/2019-28023	18/7/19	ROMWE CLOSET	VENTA DE ROPA Y ACCESORIOS TALES COMO; COLLARES, ARETES, ANILLOS, LENTES Y RELOJES.	RASMIL PEREZ VENTURA	556434
E/2019-27683	4/7/19	ROQUITALIA CARIBE	SERVICIOS DE CONSTRUCCIÓN EN GENERAL.	DIEGO MAÑAS ROMERA	555298
E/2019-28139	8/7/19	ROSA LEE TU BACHATERA	PRESENTACIONES Y REPRESENTACIONES ARTÍSTICA, ORGANIZACIÓN DE EVENTOS, INTERPRETACIÓN DE GÉNEROS MUSICALES.	ROSA LEE MARTINEZ ORTIZ	555218
E/2019-19947	5/7/19	ROSAURA QUIÑONES PRODUCTIVIDAD Y BIENESTAR	SERVICIOS CON FINES DE LUCRO DE ASESORAMIENTO Y CONSULTAS EN TEMAS DE LIDERAZGO, PRODUCTIVIDAD, FINANZAS, SALUD Y BIENESTAR INTEGRA.	ROSAURA MIGUELINA QUIÑONES QUIÑONES	555235
E/2019-29371	16/7/19	ROSS SHANA GOURMET	EXPENDIO DE COMIDAS Y BEBIDAS EN GENERAL, VENTAS DE PRODUCTOS Y UTENSILIOS DE COCINAS.	JOHANNA CONTRERAS PANIAGUA	556129
E/2019-27829	17/7/19	RR HOTELS AND TRAVEL SERVICES HTS	AGENCIA DE VIAJES MINORISTA.	RAYMOND ANDRES RIOS ABREU	556338
E/2019-29633	17/7/19	RSF ENTERPRISE	COMPRA, VENTA, DISTRIBUCIÓN, COMERCIALIZACIÓN, IMPORTACIÓN, EXPORTACIÓN DE LIBROS Y MATERIALES DIDÁCTICOS, ÚTILES ESCOLARES, PAPELERÍA, REVISTAS, MATERIAL GASTABLE DE OFICINA, UNIFORMES ESCOLARES	ROXANNA DE LOS ANGELES SOTO FERNANDEZ	556342
E/2019-28249	22/7/19	RU & RO TRANSPORTE	SERVICIO DE TRANSPORTE DE CARGA TERRESTRE.	ROSALBA ROSARIO DE ORTIZ, RUBEN ORTIZ CRUZ	556709
E/2019-28598	16/7/19	RUDIENKOV SERVICES	VENTA DE TODO TIPO DE ALIMENTOS CRUDOS Y COCIDOS, ADEMAS DE BEBIDAS EN GENERAL PARA PERSONAS MANUFACTURERAS O NO DESTINADAS, SERVICIOS DE CATERING DESTINADO AL CONSUMO HUMANO.	ERNESTO RODRIGUES RUDIENKOV	556190
E/2019-27128	9/7/19	RUIZ TAVAREZ ATTORNEYS AT LAW	SERVICIOS LEGALES, ASISTENCIA Y ASESORÍA JUDICIAL.	HATUEY TAVAREZ OLMOS	555406
E/2019-28325	15/7/19	RURAL TECHNOLOGY	VENTA DE ACCESORIOS PARA COMPUTADORAS E INSTALACIONES DE REDES ALÁMBRICAS.	MELBIN RAFAEL ROSARIO SARANTE	555978
E/2019-28917	12/7/19	RYARD GROUP	DISEÑO, SUPERVISIÓN, CONSTRUCCIÓN Y CONSULTORÍA DE OBRAS CIVILES Y ELECTROMECÁNICAS, EDIFICACIONES, CARRETERAS, PUENTES, CANALES DE RIEGO, PRESAS	RUDDY ERNESTO PEREZ MORONTA	555859
E/2019-28458	10/7/19	S.O.S. SALUD MENTAL BASTET	LINEA TELEFÓNICA EMERGENCIAS PARA ASISTENCIA A PACIENTES CON DESORDENES MENTALES.	CENTRO VIDA Y FAMILIA ANA SIMO, S.R.L.	555458
E/2019-29922	19/7/19	SA´ CHILLE ENTERPRISE	SERVICIOS DE EXPENDIÓ DE ALIMENTOS Y BEBIDAS.	ANDREA MARIE MEJIA PANIAGUA	556555
E/2019-27182	15/7/19	SAADE SYSTEMS	DISEÑO, ANÁLISIS E IMPLEMENTACIÓN DE SISTEMAS ELÉCTRICOS.	SIMON EDUARDO SAADE KAREH	555930
E/2019-29790	18/7/19	SABANA MULA POWER	PRODUCCIÓN, GENERACIÓN, COMERCIALIZACION Y AUTOGENERACION DE ENERGIA MEDIANTE LA FUENTE SOLAR, YA SEA PANELES O SISTEMAS FOTOVOLTAICOS, LA FUENTE DEL VIENTO ATRAVEZ DE TURBINAS EÓLICAS.	ANTONIO ARTURO ROA CASTILLO	556479
E/2019-29256	17/7/19	SAE-A DOMINICANA	FABRICACIÓN, DISTRIBUCIÓN, COMERCIALIZACIÓN, IMPORTACIÓN Y EXPORTACIÓN TEXTIL DE TODA CLASE Y NATURALEZA, ASÍ COMO LA CONFECCIÓN DE ROPAS.	KUY CHUL LEE	556606
E/2019-29447	16/7/19	SAFETYDIS	ADQUISICIÓN, VENTA Y DISTRIBUCIÓN DE EQUIPOS DE SEGURIDAD INDUSTRIAL, MEDIOAMBIENTAL Y HERRAMIENTAS PARA LOS EQUIPOS.	DISTRIBUIDORA LAUGAMA S,R,L	556231
E/2019-29324	16/7/19	SAGINER	SERVICIOS INMOBILIARIOS EN GENERAL.	ISIDRO VARGAS MARTINEZ	556076
E/2019-28147	8/7/19	SALÓN DE BELLEZA MARIZOL JIMENEZ	SERVICIOS DE SALÓN DE BELLEZA.	MARIZOL JIMENEZ	555206
E/2019-29904	19/7/19	SALON JAINEL	CUIDADO, MANTENIMIENTO, EMBELLECIMIENTO DEL CABELLO Y BELLEZA EN SENTIDO GENERAL.	ALICIA MELLA MEDINA	556534
E/2019-28937	16/7/19	SALON NUEVO ESTILO FRANSHELI REYES FERREIRA	CENTRO DE BELLEZA, EMBELLECIMIENTO FEMENINO, CORTE Y ESTILO PARA EL PELO, MANICURE, PEDICURE, ARREGLOS DE UÑAS, MAQUILLAJE.	VERONICA FERREIRA RODRIGUEZ	556074
E/2019-28482	16/7/19	SALÓN ODA-JOH-ANA	SALÓN DE BELLEZA Y VENTA DE PRODUCTOS DE BELLEZA.	MARTINA ESTRELLA DE LOS SANTOS	556120
E/2019-28786	11/7/19	SALON RIANJELIS STILE	SERVICIOS DE BELLEZA EN GENERAL.	RICHARD HERNANDEZ SORIANO	555847
E/2019-29926	19/7/19	SALUCIONES NUÑEZ RODRÍGUEZ SNR	PRESTAMOS PERSONALES.	REYNALDO NUÑEZ PAREDES	556568
E/2019-20265	17/7/19	SAMAIA AUTO PARTS	DISTRIBUCIÓN Y VENTA DE PIEZAS PARA VEHÍCULOS DE MOTOR.	MARTIN VARGAS	556266
E/2016-22782	6/7/16	SAN CRISTÓBAL LIMPIA	ENTIDAD SIN FINES DE LUCRO DEDICADA A: FORMACION, CONCIENTIZACION MEDIOAMBIENTAL, JORNADAS DE LIMPIEZA EN COMUNIDADES, PLAYAS Y RIOS	SOLEMAR DE LA ROSA ENCARNACIÓN,	555790
E/2019-29188	15/7/19	SANTA CRUZ MEDIA GROUP	SERVICIOS PROGRAMA RADIAL.	GUSTAVO ADOLFO INFANTE NERYS	555988
E/2019-29299	16/7/19	SANTO DOMINGO FUTURA	TIENE COMO FINALIDAD PROMOVER, ORGANIZAR Y EJECUTAR PROYECTOS, EVENTOS Y CHARLAS PÚBLICAS O PRIVADAS, COACHING, ASESORÍA, RELACIONADAS CON TEMAS DE: URBANISMO, CULTURA, INNOVACIÓN, LIDERAZGO Y EMPRENDIMIENTO	CARLOS AUGUSTO PARED VIDAL	556087
E/2019-28017	8/7/19	SARAH VISION HD	SERVICIOS OPTICOS CORPORATIVOS	ROSAIDA SUERO CUEVAS	555169
E/2019-26112	8/7/19	SARDIO REAL ESTATE	INMOBILIARIA Y CONSTRUCTORA. REMODELACION DE VIVIENDAS Y OTROS INMUEBLES, VENTA DE MATERIALES DE CONSTRUCCIÓN Y TERMINACIÓN. DECORACION DE INTERIORES Y TODA ACTIVIDAD RELATIVA AL OBJETO PRINCIPAL.	ANGEL DONNA MITCHELL SYLVESTER, SANDRA MARIA DOMINICI CANELO	555259
E/2019-29446	16/7/19	SATLOCK DOMINICANA	IMPORTACIÓN, VENTA E INSTALACIÓN DE EQUIPOS DE GPS Y TECNOLOGÍA, DAR SEGUIMIENTO DE LAS UNIDADES, GESTIÓN LEGAL Y COBRANZA.	BANTRACKING GPS DOMINICANA, S.R.L.	556194
E/2019-27782	9/7/19	SDS77	COMERCIALIZACIÓN, SERVICIO Y DESARROLLO DE BASES DE DATOS , PAGINA WEB , APLICACIONES MÓVILES Y SISTEMAS CRM, ERP.	ANDRES ROSARIO DE LA CRUZ	555318
E/2019-29745	18/7/19	SEA EYES	SERVICIOS DE BIENES RAÍCES EN GENERAL.	RADHAMES GUZMAN BALBUENA	556417
E/2019-29800	18/7/19	SEA OF DIAMONDS	COMPRA Y VENTA DE PRENDAS COMO : ROPAS, CALZADOS Y ACCESORIOS TANTO DE HOMBRES, MUJERES Y NIÑOS. IMPORTACIÓN Y EXPORTACIÓN DE DICHAS MERCANCÍAS.	NICOL ESTHER ESCALANTE INFANTE	556497
E/2019-29542	19/7/19	SEA RESEARCH SOCIETY DOMINICANA LKEL	SERVICIOS DE BÚSQUEDA DE ARQUEOLOGÍA SUBMARINA Y PUBLICACIÓN DE LOS HALLAZGOS EN LAS COSTAS DOMINICANA.	EDWARD LEE SPENCE, LUBOS KORDAC	556636
E/2019-29947	19/7/19	SECIC-SERVICIOS CONTABLES E IMPOSITIVOS DEL CARIBE	SERVICIOS DE ACTUALIZACIONES, REVISIONES, AUDITORIAS Y ASESORÍAS PARA CONTABILIDAD, FINANZAS, IMPUESTOS Y CONTROL INTERNO.	ANGELICA MARIA GARCIA RODRIGUEZ	556569
E/2019-28425	10/7/19	SELY CORP.	PROMOVER, DESARROLLAR E INVERTIR EN EMPRESAS COMERCIALES E INDUSTRIALES, AGROPECUARIAS, TURÍSTICAS, SOCIEDADES FINANCIERAS O DE BIENES RAÍCES, O DE CUALQUIER OTRA NATURALEZA PERMITIDA POR LA LEY.	KARINA CORDERO SALADIN	555396
E/2019-28191	8/7/19	SENTCORE	SERVICIOS DE CONSULTORÍA, INVESTIGACIÓN, DISEÑO, DESARROLLO E IMPLEMENTACIÓN DE SOLUCIONES EN LAS AREAS DE NEGOCIOS, SISTEMAS DE INFORMACIÓN, CIENCIA, ARTE Y EDUCACIÓN.	FRANCIS JAVIER LUCIANO FERRERAS, SUHEIRI BELTRE DE LOS SANTOS	555514
E/2019-29834	18/7/19	SERFRA INVESTMENT	INVERSIONES EN GENERAL, BIENES RAÍCES, ADMINISTRACIÓN DE INMUEBLES.	FERNANDO ARTURO FRANCIS RODRIGUEZ, YUSEF AHMED SERULLE TAVAREZ	556551
E/2019-29340	16/7/19	SERMEDOM	SERVICIOS DE REFRIGERACIÓN, MANTENIMIENTO ELÉCTRICOS EN GENERAL, COMPRA Y VENTA DE EQUIPOS, DE TODO EN REPUESTOS DE REFRIGERACIÓN.	CARLOS RAMON GOMEZ TAVERA	556083
E/2019-29755	18/7/19	SERRATA AUTO IMPORT	IMPORTACIÓN Y EXPORTACIÓN DE VEHÍCULOS NUEVOS Y USADOS.	JEAN LUIS SERRATA VIZCAINO, LUIS ARTURO SERRATA PIÑA	556495
E/2019-28781	11/7/19	SERVI PUERTA RAMOS, S.A.V.P.	INSTALACIÓN Y REPARACIÓN DE PUERTAS Y VENTANAS.	JOEL ANTONIO RAMOS ALMONTE	556015
E/2019-27073	22/7/19	SERVICES AND CLASS EMEV	SERVICIOS DE PROTECCIÓN AMBIENTAL Y EVENTOS.	PAOLA VIRGINIA YANEZ SALAZAR	556701
E/2019-27724	15/7/19	SERVICES TRAVEL	AGENCIA DE VIAJES Y TURISMO.	SERVICES TRAVEL, SRL	556006
E/2019-29817	18/7/19	SERVICIO DE SEGURIDAD KAFEISLE	SERVICIO DE SEGURIDAD PRIVADA.	JOSE TAVERA CRUZ, MARIA VIRGINIA TEJADA	556821
E/2019-28880	12/7/19	SERVICIOS CIVILES DE INGENIERÍA MENOR DURAN SERVIMED	REALIZACIÓN DE TODAS CLASE DE TRABAJOS DE INGENIERÍA CIVIL EN GENERAL.	SERVICIOS CIVILES DE INGENIERIA MENOR DURAN, S.A.	555781
E/2019-29649	17/7/19	SERVICIOS DIVERSOS AUTO REPUESTOS EDDY	COMPRA Y VENTA DE REPUESTOS, LUBRICANTES AL POR MAYOR Y DETALLE DE TODAS LAS MARCAS DE VEHÍCULOS, COMO; NEUMÁTICOS, REPUESTOS Y ACCESORIOS DE VEHÍCULOS DE MOTOR.	SERVICIOS DIVERSOS AUTO REPUESTOS EDDY, S.R.L.	556350
E/2019-28616	18/7/19	SERVICIOS ESPECIALIZADOS BAZIN MATEOS	VENTA ARTÍCULOS PERSONALIZADOS Y PROMOCIONALES AL POR MAYOR Y AL DETALLE. UNIFORMES, ARTÍCULOS PROMOCIONALES, IMPRESIONES. LETREROS Y VALLAS. FOTOGRAFÍA COMERCIAL. FOTOGRAFÍA DE NIÑOS Y EVENTOS.	PAULA TERESA MATEOS DE BAZIN	556392
E/2019-28216	9/7/19	SERVICIOS FLOR DEL ESTE	SERVICIOS DE PINTURA, ELECTRICIDAD, PLOMERIA, SOLDADURA, INSTALACIÓN DE PISOS, MANTENIMIENTOS DE PISCINAS Y MANTENIMIENTOS DE CASAS Y SOLARES.	ANDRES DE LEON	555262
E/2019-28085	8/7/19	SERVICIOS GENERALES BAEZ	PRESTACION DE SERVICIOS MANTENIMIENTOS DE EDIFICACIONES Y OFICINAS.	DOMINGO RIJO MARTINEZ	555231
E/2019-30285	23/7/19	SERVICIOS GENERALES DE CONSTRUCCIÓN FOA DOMINICANA	CONSTRUCCIONES DE OBRAS CIVILES Y ELÉCTRICAS EN GENERAL. DESARROLLO DE PROYECTOS INMOBILIARIOS. SUMINISTRO DE PERSONAL PARA OBRAS CIVILES Y ELÉCTRICAS. COMPRA Y VENTA DE INMUEBLES.	HILARIA MEJIA	556831

[210] EXP.	[220] SOL. FECHA	[561] NOMBRE COMERCIAL	[510] ACTIVIDAD	[730] SOLICITANTE	[111] REGISTRO
E/2019-21199	11/7/19	SERVICIOS MARINOS ANTILLANOS	DISEÑO, CONSTRUCCIÓN, MANTENIMIENTO Y REPARACIÓN DE EMBARCACIONES, LANCHAS, AMBULANCIAS Y CATAMARANES TURÍSITICOS.	EDGAR ALEXIS FERNÁNDEZ VALENCIA	555728
E/2019-28251	11/7/19	SERVICIOS MULTIPLES RN	SERVICIOS DE MANTENIMIENTO Y DISEÑO DE JARDINES, LIMPIEZA, FUMIGACIÓN Y SERVICIOS GENERALES	MARIA ELBA REYES MEREGILDO	555665
E/2019-29260	15/7/19	SERVICIOS Y SOLUCIONES INTELIGENTES BUENO & RAMIREZ	IMPORTACIÓN, EXPORTACIÓN, COMPRA, VENTA, SERVICIOS DE INSTALACIÓN Y FINANCIAMIENTO DE PRODUCTOS ELÉCTRICOS Y FERRETEROS.	WILMINSON ARISBEL BUENO JIMENEZ, YOKASTA MONTERO MONTERO	555971
E/2019-28339	9/7/19	SERVIDEM	DESCARGA DE BUQUES Y LOGÍSTICA INDUSTRIAL.	ERNESTO FRANCISCO	555385
E/2019-28275	9/7/19	SERVI-GRE DOMINICANA SEGREDO	DESARROLLO E INVERSIONES EN PROYECTOS INMOBILIARIOS, TURÍSTICOS E INDUSTRIALES.	PEDRO JOSE GOMEZ LEEN	555317
E/2019-28335	9/7/19	SERVYVEN	SERVICIO DE ASESORAR A LOS CLIENTES EN LOS ESTÁNDARES DE CALIDAD, DISEÑO Y COSTO DEL MERCADO DE LA CONSTRUCCIÓN Y VENTAS.	FRANCISCO REYNALDO SANTOS CALDERON	555295
E/2019-29300	16/7/19	SERYTECH, SERVICIOS DE ENERGÍA RENOVABLE Y TECNOLOGÍA	VENTA E INSTALACIÓN DE PANELES SOLARES.	LUIS ALBERTO DIAZ ALMONTE	556042
E/2019-28610	10/7/19	SHANIIZ HUMAN HAIR	DISTRIBUCIÓN Y VENTA DE CABELLO.	KELVIN ALEXANDER CUELLO LUGO	555605
E/2019-16285	23/7/19	SHOPIK RD	IMPORTACIÓN Y VENTA DE ELECTRODOMÉSTICOS Y EQUIPOS ELECTRÓNICOS: COMPUTADORAS, TABLETAS Y AFINES.	ISABEL QUIÑONES BÁEZ	556934
E/2019-28824	11/7/19	SIETE MARES	ACADEMIA DE AGUAS ABIERTAS	ENVER RAFAEL FLORENTINO BREA	555741
E/2019-30244	22/7/19	SILVERCORE	COMPRA, VENTA Y ALQUILER DE BIENES INMUEBLES	OFICINA BOBADILLA, S.R.L.	556788
E/2019-30234	22/7/19	SINDICATO DE TRABAJADORES PORTUARIOS DE CARGADORES Y DESCARGADORES DE ALIMENTOS DEL PUERTO DE SANTO DOMINGO SITRAPORCADA	ENTIDAD SIN FINES DE LUCRO QUE SE DEDICA A LA ORGANIZACIÓN DE SUS SOCIOS PARA EL DESARROLLO Y BENEFICIO EN COMÚN DE LOS MISMOS.	EMMANUEL NICOLAS DIAZ CASADO	556769
E/2019-30233	22/7/19	SINDICATO DE TRABAJADORES PORTUARIOS DEL OZAMA Y EL PUERTO DE SANTO DOMINGO SITRAPOROPSD	ENTIDAD SIN FINES DE LUCRO, DEDICADA A ORGANIZAR A SUS SOCIOS PARA LOGRAR EL DESARROLLO Y BENEFICIO COMÚN DE LOS MISMOS.	EMMANUEL NICOLAS DIAZ CASADO	556768
E/2019-30230	22/7/19	SINDICATO PORTUARIO, AVERIAS Y MARINOS MERCANTES DOMINICANOS SIPAMAMERDO	ENTIDAD SIN FINES DE LUCRO, DEDICADA A LA ORGANIZACIÓN DE SUS SOCIOS PARA EL DESARROLLO Y BENEFICIO EN COMÚN DE LOS MISMOS.	EMMANUEL NICOLAS DIAZ CASADO	556767
E/2019-28663	11/7/19	SINOMED DOMINICANA	IMPORTACIÓN, EXPORTACIÓN, VENTAS AL POR MAYOR Y DETALLES DE EQUIPOS MEDICOS EN GENERAL, EQUIPOS DE QUIROFANO, EQUIPOS DE RADIOGRAFIA,EQUIPOS DE INCUBADORA	DARWIN ALBERTO SANCHEZ PEREZ	556178
E/2019-28435	18/7/19	SIRIMBIKE SHOP	COMPRA Y VENTA DE BICICLETAS NUEVAS Y USADAS; PARTES, PIEZAS Y ACCESORIOS PARA BICICLETAS, (INCLUYENDO MANTENIMIENTO Y REPARACIÓN).	DIONIS MARTIN ROSARIO	556410
E/2019-29189	15/7/19	SISI BEAUTY, SALON, UÑAS Y MAS.	SERVICIOS DE SALÓN DE BELLEZA, POSTURA DE UÑAS Y AFINES.	DARLINE LATOUCHE, NAOMIE GUSTAVE	555990
E/2019-28206	9/7/19	SJS GO FORWARD	SERVICIOS ADMINISTRATIVOS Y CONSULTORÍA A EMPRESAS, INSTITUCIONES Y EMPRENDEDORES SERVICIOS TECNOLÓGICOS, ASESORÍA EN EL ÁREA DE TECNOLOGÍA, GERENCIA DE PROYECTOS	SARDIS MARINO JIMENO SANTOS	555252
E/2019-28443	10/7/19	SKYSTARS INVESTMENTS	ALQUILER, ADMINISTRACIÓN, GERENCIA Y GESTIÓN DE EMPRESAS HOTELERAS.	ANJA WISCHENBART HOLLAND-NELL	555451
E/2019-30320	23/7/19	SLAITER BARBER SHOP	SERVICIOS DE PELUQUERÍA EN GENERAL Y VENTA DE TODO TIPO DE PRODUCTOS PARA EL PELO.	JACKSSON ANTONIO SANCHEZ NAVARRETE, SLAITER ANTONIO FIGUERA BOGADO	556837
E/2019-23460	11/7/19	SNAP PLACE DEJA BOOTH	SERVICIOS DE PHOTOBOOTH Y COBERTURA FOTOGRÁFICA PARA TODO TIPO DE EVENTOS.	NATHANAEL ELIAS VARELA RODRIGUEZ	555576
E/2019-25620	23/7/19	SNAUW ACCESORIOS	VENTAS DE ACCESORIOS PARA DAMAS Y CABALLEROS EN GENERAL.	ESCARLEN MARIA HIDALGO PAULINO	556859
E/2019-27466	10/7/19	SNIT TECH	VENTA E INSTALACIÓN DE EQUIPOS DE INFORMÁTICA SOFTWARE TODO TIPO DE REDES, ASÍ COMO A TODA ACTIVIDAD RELACIONADA CON SU ACTIVIDAD PRINCIPAL Y ENTRENAMIENTOS DE TECNOLOGÍA.	CARLOS JOSE CASTRO ELLIOT	555504
E/2019-28567	10/7/19	SOCIEDAD DE DERECHOS FOTOGRÁFICOS - SODEFOTO	SOCIEDAD SIN FINES DE LUCRO, BASADA EN LA LEY 65-00 SOBRE DERECHO DE AUTOR Y CONEXOS DE LA REPÚBLICA DOMINICANA, CUYO OBJETIVO ES SERVIR DE ENTIDAD DE GESTIÓN COLECTIVA DE FOTÓGRAFOS.	ELAINE ACEVEDO FERNANDEZ	555547
E/2019-29346	17/7/19	SOCIEDAD DOMINICANA DE RADIOLOGIA SODORAD	SOCIEDAD MEDICA DE EDUCACIÓN MEDICA CONTINUADA A LOS MÉDICOS ESPECIALISTA Y RESIDENTES EN EL ÁREA DE RADIOLOGÍA E IMAGEN DIAGNOSTICA, ASÍ COMO PROMOVER EL DESARROLLO DE LA RADIOLOGÍA E IMAGEN DIAGNOSTICA EN NUESTRO PAÍS	VICTOR RENE EVARISTO GONZALEZ BENITEZ	556319
E/2019-24452	11/7/19	SODOM CIGARS	IMPORTACIÓN, EXPORTACIÓN Y VENTA DE CIGARROS, ACCESORIOS Y MATERIA PRIMA PARA LO MISMO.	GUILLERMINA ANTONIA DIAZ SANTIAGO, PEDRO ALBERTO HERNANDEZ NUÑEZ	555683
E/2019-22805	11/7/19	SOLDAMUNDO	DISEÑO Y ELABORACIÓN DE TODO TIPO DE ESTRUCTURAS METÁLICAS, ACERO, ALUMINIO,	HENRRY ODALIS CEDEÑO HENRIQUEZ	555794
E/2019-21005	12/7/19	SOLDOUT TICKETS BY JPLG	SERVICIO DE INTERMEDIACIÓN, A TRAVÉS DE PLATAFORMA DIGITAL, PARA LA COMPRA Y VENTA DE TAQUILLAS O ENTRADAS PARA TODO TIPO DE EVENTOS, ASÍ COMO PUBLICIDAD Y PROMOCIÓN DE LOS MISMOS	JEAN PIERRE ALEXIS LICAIRAC GOMEZ	555721
E/2019-27277	2/7/19	SOLIDARIOS, CONSEJO DE FUNDACIONES AMERICANAS DE DESARROLLO	ASOCIACIÓN SIN FINES DE LUCRO, CON EL OBJETIVO DE CATALIZAR LA PARTICIPACIÓN INCLUSIVA DEL SECTOR PRIVADO, EN LOS ESFUERZOS INTEGRALES DE DESARROLLO SOCIAL Y ECONÓMICO EN LA REGIÓN DE AMÉRICA LATINA Y EL CARIBE.	SOLIDARIOS, CONSEJO DE FUNDACIONES AMERICANAS DE DESARROLLO	556865
E/2019-30432	23/7/19	SOLO AUTO	COMPRA, VENTA, FINANCIAMIENTO, IMPORTACIÓN, EXPORTACIÓN, LIMPIEZA, MANTENIMIENTO, REPARACIÓN DE VEHÍCULOS DE MOTOR	SOLO AUTO IMPORT, S.R.L.	556916
E/2019-28817	11/7/19	SOLRE	DEDICADO A LOS MULTI SERVICIOS: SERVICIOS INFORMÁTICOS Y TECNOLÓGICOS, INSTALACIONES ELÉCTRICAS, PLOMERÍA, INSTALACIÓN DE EQUIPOS DE SEGURIDAD, REFRIGERACIÓN.	ALONY ROSARIO ESTEVEZ	555733
E/2019-25662	15/7/19	SOLUCIONES ALJODI	ADMINISTRAR EMPRESAS DE SUMINISTRO DE EQUIPOS, MOBILIARIOS DE OFICINAS, MANEJO DE PERSONAL, ASESORÍA EMPRESARIAL Y FINANCIERA, SOPORTE DE INVERSIONES, ASÍ COMO LA COMPRA Y VENTA DE MATERIAL GASTABLE Y PRODUCTOS DE LIMPIEZA PARA EMPRESAS	SALVADOR DE JESUS ESTEVEZ HERNANDEZ	555928
E/2019-24544	18/7/19	SOLUCIONES ANKLY	REALIZAR PRÉSTAMOS PERSONALES, COMERCIALES E HIPOTECARIOS, BIENES RAÍCES. FINANCIAMIENTO DE VEHÍCULOS NUEVOS Y USADOS.	YORDY JOAN FLORIAN CRUZ	556467
E/2019-27941	11/7/19	SOLUCIONES GLOBALES EN CALIDAD 3MHS	DAR SERVICIOS DE ASESORÍA EMPRESARIAL EN LAS ÁREAS DE CALIDAD Y MEDIO AMBIENTALES.	HECTOR BIENVENIDO TURBI NINA	555762
E/2019-29670	18/7/19	SOLUCIONES GUZMÁN JONES & ASOCIADOS	SERVICIOS LEGALES E INMOBILIARIOS, ORGANIZACIÓN Y ALQUILERES PARA EVENTOS Y SERVICIOS DE IMPRENTA EN GENERAL.	KENIA IVELISSE GUZMAN GALVAN	556361
E/2019-29012	16/7/19	SOLUCIONES HERREDOZA	IMPORTACIÓN, COMPRA, VENTA Y FINANCIAMIENTO DE VEHÍCULOS DE MOTOR Y REPUESTOS DE LOS MISMOS.	ELVIS HERRERA MENDOZA	556093
E/2019-29403	16/7/19	SOLUCIONES HMC MULTISERVICIOS	SERVICIOS DE ELECTRICIDAD, PLOMERÍA, PINTURA, ALBAÑILERÍA, ADMINISTRACIÓN Y MANTENIMIENTO DE CONDOMINIOS, JARDINERÍA, FUMIGACIÓN, REMODELACIÓN Y DECORACIÓN DE ESPACIO.	EVELYN ALTAGRACIA JIMENEZ OLIVO	556161
E/2019-29519	19/7/19	SOLUCIONES INMOBILIARIAS GARAP	SERVICIOS DE INGENIERÍA CIVIL Y AGRIMENSURA.	RAQUEL FRANCO JAVIER DE PADILLA	556597
E/2019-28173	9/7/19	SOLUCIONES MORAN BURDIE CONSULTING	SERVICIOS DE CAPACITACIÓN TÉCNICO-PROFESIONAL EN LAS ÁREAS DE GESTIÓN ADMINISTRATIVAS, FINANZAS Y A FINES, DIPLOMADOS, TALLERES EDUCATIVOS	YUDELKA ALTAGRACIA MORAN BURDIE	555276
E/2019-27688	4/7/19	SOLUCIONES MÚLTIPLES DE INGENIERÍA SOMIN	ASESORÍA, INGENIERÍA Y SERVICIOS EN MANTENIMIENTO HOTELEROS.	LUDWIN RICARDO ULLOA PARRA	556587
E/2019-28959	23/7/19	SOLUCIONES MULTIPLES KELLBER	SERVICIOS DE TRANSPORTE EN GENERAL Y ASESORÍA DE LA MISMA.	KELLY LOGAN DESCHAMPS MULLIX, MARIA VIRGEN MATA DISLA DE DESCHAMPS	556877
E/2019-28974	12/7/19	SON SUNYER	COMERCIALIZACIÓN, VENTA Y DISTRIBUCIÓN DE ALIMENTOS, BEBIDAS Y AMENIDADES PARA EL SECTOR TURÍSTICO Y HOTELERO.	RAMON CRISTOBAL RUIZ GELABERT	555840
E/2019-29290	16/7/19	SOSA PLAZA HOTEL	RENTA APARTAMENTOS Y LOCALES COMERCIALES.	CONEL S&S, S.R.L.	556040
E/2019-23168	22/7/19	SOSAL ADMINISTRACIÓN	ADMINISTRACIÓN DE CONDOMINIOS, VENTAS Y ALQUILERES DE CASAS, SOLARES Y APARTAMENTOS.	MARINA SOTO SALDAÑA	556762
E/2019-29465	17/7/19	SOSUA KINGS HOTEL	SERVICIOS DE HOSPEDAJE, EXPENDIO DE COMIDAS Y BEBIDAS.	DEVREE ANTOINE HOLLIS	556203
E/2019-27095	19/7/19	SOTAMICLA CORPORACION	COMPRA Y VENTA DE INMUEBLES.	FRANCISCO EMILIANO PUELLO ARIAS	556600
E/2019-29673	18/7/19	SPL PRODUCTS	IMPORTACIÓN, EXPORTACIÓN, DISTRIBUCIÓN, COMERCIALIZACIÓN Y VENTA DE TODO TIPO DE PRODUCTOS PARA LA HIGIENE DOMÉSTICA O INDUSTRIAL, YA SEAN ESTOS DE FABRICACIÓN NACIONAL E INTERNACIONAL.	SPL SOLUCIONES EN PRODUCTOS DE LIMPIEZA, SRL	556375
E/2019-29562	22/7/19	SRJIP SOLUCCIONES ELECTRICAS Y IP	INSTALACIONES DE REDES INFORMÁTICAS, SISTEMA DE SEGURIDAD, ELECTRICIDAD RESIDENCIAL E INDUSTRIALES, MAESTRO CONSTRUCTOR Y ALQUILER DE EQUIPO PARA CONSTRUCCIÓN.	EDWIN MANUEL SANTANA PASCUAL, OLGA VIRTUDES PASCUAL PERALTA	556789
E/2019-25689	12/7/19	ST NUBE DATA	SOLUCIONES TECNOLÓGICA. PROPORCIONAR PRODUCTOS, SOLUCIONES Y SERVICIOS DE TECNOLOGÍA DE VANGUARDIA PARA AYUDAR A IMPULSAR INICIATIVAS TECNOLÓGICAS.	CARLOS ANDRES ATILES MONTES DE OCA	555753
E/2019-28866	12/7/19	STALYN CENTRO COMERCIAL	SERVICIOS DE PAPELERÍA, CENTRO DE INTERNET, IMPRESIONES, CONFITERÍA, VENTA DE CELULARES Y TODO LO RELACIONADO CON ESTOS.	STALYN RAFAEL MATIAS RODRIGUEZ	555729
E/2019-29471	17/7/19	STEAM TECHNOLOGIES DDC	BRINDAR SERVICIOS, ASESORÍA Y SOPORTE EN PROYECTOS DE ENERGÍA Y TECNOLOGÍA DE VAPOR; DISEÑOS Y FABRICACIÓN ESTRUCTURAS INDUSTRIALES; DISEÑO DE PROYECTOS ENERGÉTICOS Y ACTIVIDADES RELACIONADAS.	CLAUDIO GARCIA BENZANT	556214
E/2019-28037	10/7/19	STRATOS MOBILE CAR WASH	SERVICIO DE LAVADO Y MANTENIMIENTO DE VEHÍCULOS DE MOTOR A DOMICILIO; COMPRA, VENTA, IMPORTACIÓN Y EXPORTACIÓN DE VEHÍCULOS DE MOTOR NUEVOS Y USADOS.	JOSUE RAFAEL PEREZ ERO	555572
E/2019-30204	22/7/19	STRATUS DENTAL SUPPLIES	COMERCIALIZACIÓN Y DISTRIBUCIÓN DE INSTRUMENTOS DESECHABLES MÉDICOS.	CALFRELO GUZMÁN JIMÉNEZ	556731
E/2019-28838	11/7/19	STUDIO REMIX	PRODUCTORA CINEMATOGRÁFICA.	JULIAN ESTEBAN SURIEL SUAZO	555696
E/2019-30097	22/7/19	SUBANI CELULAR	IMPORTACIÓN Y VENTA DE TELÉFONOS INTELIGENTES, COMPUTADORAS, TABLET Y EQUIPOS ELECTRÓNICOS EN GENERAL.	RASHID ALI SHAUDHRY	556725
E/2019-30165	23/7/19	SUIL CONSTRUCCIONES	COMPRA Y VENTA DE MATERIALES PARA LA CONSTRUCCIÓN.	LUIS ANTONIO PEGUERO CABRERA	556833
E/2019-29937	19/7/19	SUMINISTROS JOTAM	COMPRA-VENTA AL POR MAYOR Y AL DETALLES DE MATERIALES Y EQUIPOS DENTALES	SUMINISTROS JOTAM, S.R.L.	556749
E/2019-28740	11/7/19	SUMINISTROS LA CASA SUCASA	IMPORTACIÓN, COMPRA, DISTRIBUCIÓN, VENTA Y EXPORTACIÓN DE INSUMOS Y MATERIALES DE EMPAQUE PARA LA INDUSTRIA ALIMENTICIA.	LUCYNE GENAO JUSTO, CARLOS ANTONIO MARCHENA GÓMEZ	556179
E/2019-29126	15/7/19	SUPER BODEGA VISLEYRYS	VENTA DE PRODUCTOS ALIMENTICIOS, DESECHABLES, DE LIMPIEZA, LICORES Y BEBIDAS.	ARSENIO ANTONIO ROMERO VASQUEZ	555894
E/2019-29805	18/7/19	SUPER COLMADO GABRIEL MARMOL	VENTA DE PRODUCTOS DE CONSUMO MASIVO TALES COMO COMESTIBLES, EMBUTIDOS, DETERGENTES, DESECHABLES, PAGOS DE SERVICIOS Y VENTA DE LOTERÍA Y LOTO.	JOSE GABRIEL MARMOL AGRAMONTE	556513
E/2019-29148	17/7/19	SUPER COLMADO JG DE LA CRUZ	VENTA DE PRODUCTOS COMESTIBLES, BEBIDAS, PRODUCTOS DESECHABLES DEL HOGAR, PRODUCTOS AGRICOLAS.	JULIO ANTONIO GARCIA DE LA CRUZ	556447
E/2019-29517	17/7/19	SUPER COLMADO MIRAMAR	NEGOCIO TIPO COLMADO.	JUAN ANTONIO ROJAS DILONE	556268

[210] EXP.	[220] SOL. FECHA	[561] NOMBRE COMERCIAL	[510] ACTIVIDAD	[730] SOLICITANTE	[111] REGISTRO
E/2019-29145	15/7/19	SUPER COLMADO VILLA POLIN	VENTA DE PRODUCTOS COMESTIBLES, DESECHABLES, DE LIMPIEZA, BEBIDAS.	RAFAEL ANTONIO CORONA	556405
E/2019-28503	10/7/19	SUPER COLMADO Y COMPRA VENTA JOSEMA	VENTA DE PRODUCTOS ALIMENTICIOS	JOSE AMADO TAVAREZ DE JESUS	555530
E/2019-29179	19/7/19	SUPER FRÍA URBANO DE CALLE	VENTA DE BEBIDAS ALCOHÓLICAS CON ÁREA PARA JUGAR BILLAR.	BISMARK AGRAMONTE	556671
E/2019-28244	9/7/19	SUPERMERCADO EL REGUERO	VENTA DE PRODUCTOS DE CONSUMO MASIVOS, TALES COMO: COMESTIBLES, EMBUTIDOS, BEBIDAS, DESECHABLES, LIMPIEZA E HIGIENE PERSONAL.	SUPERMERCADO EL REGUERO, S.R.L.	555271
E/2019-26640	17/7/19	SUPERMERCADO JORGE DE LEON	COMPRA Y VENTA DE PRODUCTOS COMESTIBLES, DESECHABLES, DE LIMPIEZA, BEBIDAS Y AFINES CON LA ACTIVIDAD DE SUPERMERCADO.	ANA ELAINY INFANTE GARCIA DE JORGE, LUIS JESUS JORGE DE LEON	556329
E/2019-28747	11/7/19	SUPERMERCADO MARIENDIS	IMPORTACIÓN, COMPRA Y VENTA DE COMESTIBLES, BEBIDAS, DESECHABLES, LIMPIEZA E HIGIENE PERSONAL HUMANO VENTA AL POR MAYOR Y DETALLE, VENTA DE ARTÍCULOS PARA EL HOGAR, LOTERÍA Y TARJETAS DE RECARGAS TELEFÓNICAS.	ENDIS MANUEL VASQUEZ NOVAS	555678
E/2019-27060	1/7/19	SUPERMERCADO RAINY	COMPRAS Y VENTAS DE PRODUCTOS COMESTIBLES, (PRODUCTOS DE LA CANASTA FAMILIAR).	LEOCADIO VALENTIN SANCHEZ RAMIREZ	556393
E/2019-25537	12/7/19	SUPLIBAR SGM	VENTA Y DISTRIBUCIÓN DE PRODUCTOS PARA BARES, RESTAURANTES Y HOTELES, ASESORÍAS EN EL ÁREA A&B, ACTIVIDADES Y ORGANIZACIONES DE EVENTOS EN A&B	MELVYN SOTO GIRALDO	555800
E/2019-28467	10/7/19	SUPLIDORA COSTA CARIBE	VENTA DE COCOS, PLANTAS ORNAMENTALES Y MADERA PARA LEÑA	OLIVER JIMENEZ TAVAREZ	555484
E/2019-29782	18/7/19	SUPLIDORA FJE	FABRICACIÓN Y VENTAS DE PRODUCTOS DE LIMPIEZA Y BELLEZA EN GENERAL.	YELIN MONTERO	556422
E/2019-28407	16/7/19	SUPLIDORA GPS INT	EMPRESA DEDICADA A LA VENTA DE EQUIPOS DE RASTREO SATELITAL TALES COMO GPS	VLADIMIR LENI RAFAEL FERMIN FERMIN	556259
E/2019-29229	15/7/19	SUPLIDORAS CASADO SANCHEZ	VENTAS AL POR MAYOR DE MATERIALES GASTABLES, PRODUCTOS DE LIMPIEZA, PARA EL HOGAR, EQUIPOS INFORMÁTICOS, COMPUTADORAS, IMPRESORAS.	ALFONSINA SANCHEZ DE NIVAR	555968
E/2019-29277	16/7/19	SUPLIMADE COMERCIAL	OBJETO. LA SOCIEDAD TENDRÁ COMO OBJETO PRINCIPAL EN LA REPÚBLICA DOMINICANA LA DISTRIBUCIÓN Y VENTA DE TODO TIPO DE PRODUCTOS NACIONALES E IMPORTADOS, INCLUYENDO SUMINISTROS DE ASEO Y LIMPIEZA, ARTÍCULOS DE TOCADOR Y CUIDADO PERSONAL	GREGORIO DE JESUS FERREIRA LOPEZ	556452
E/2019-28033	8/7/19	SUPROCAMP	COMPRA Y VENTA DE VEGETALES, CARNES Y DERIVADOS Y PRODUCTOS DEL CAMPO.	RAMON LEON SOTO	555279
E/2019-20793	10/7/19	SURFPOOL BLAU	ACTIVIDADES Y EXCURSIONES ACUÁTICAS.	MIGUEL JOSE RICART NADAL	555552
E/2019-29437	16/7/19	SWEETS FEM	VENTA DE PRODUCTOS ALIMENTICIOS, TIPO POSTRES PARA MESAS DE DULCES, PARA ACTIVIDADES (CUMPLEAÑOS, BODAS, REUNIONES, ETC.).	FRANCHELY DEL CARMEN PADILLA ARIAS	556146
E/2019-28548	15/7/19	SYDECORAL RENT CAR	COMPRA Y VENTA DE VEHÍCULOS Y SERVICIOS DE ALQUILER DE VEHÍCULOS.	YUDELYS VASQUEZ RODRIGUEZ	556376
E/2019-29983	19/7/19	SYMMETRIC CLÍNICA ESTÉTICA Y SPA	SERVICIOS DE ESTÉTICA Y SPA EN GENERAL, ACADEMIA DE COSMETOLOGÍA Y DISTRIBUCIÓN DE PRODUCTOS DE BELLEZA EN GENERAL.	ARYLN MARIA PEREZ VEGA DE LORENZO	556690
E/2019-28691	11/7/19	TALLER DE HERRERIA RAFELIN	EMPRESA DEDICADA A LA FABRICACIÓN E INSTALACIÓN DE TODO TIPO DE PUERTAS, VENTANAS Y TODO TIPO DE ESTRUCTURAS METÁLICAS.	RAFELIN CASTILLO DE LA ROSA, ROSMERY CESARINA FELIZ SANCHEZ	555631
E/2019-28449	10/7/19	TALLER DE TORNO Y FRESA YUNIOR	FABRICACIÓN DE MAQUINARIAS HERRAMIENTAS PIEZAS Y ACCESORIOS PARA MAQUINAS DE TRABAJAR LOS METALES MOLDEOS Y RECTIFICACIÓN DE PIEZAS EN HIERRO ALUMINIO PLÁSTICOS Y CUALQUIER OTRO MATERIAL AFINES	JUNIOR RAFAEL CASTILLO CARABALLO, MIGUEL ANGEL CASTILLO ADAMES	555478
E/2019-29518	22/7/19	TALLER ELECTRONICA TV PRONTO, ELECPRON	REPARACIÓN Y VENTA DE EQUIPOS ELECTRÓNICOS Y DE COMUNICACIÓN.	JOSE DOMINGO CRUZ BRITO	556746
E/2019-29334	16/7/19	TALLER INDUSTRIAL ARIAS TEJADA	SERVICIOS DE CONSTRUCCIÓN Y REPARACIÓN DE PIEZAS INDUSTRIALES.	ERMIS JOJAIRO TEJADA SANCHEZ, WILSSON ARIAS CASTILLO	556073
E/2019-27928	10/7/19	TALLERES CHB	FABRICACIÓN Y REPARACIÓN DE TODO TIPOS DE MUEBLES EN MADERA.	CARLOS RAMON HERNANDEZ BRITO	555540
E/2019-29310	16/7/19	TANDO	PRODUCCIÓN DE OBRAS DE TEATRO, CONCIERTOS, ESPECTÁCULOS OPERÍSTICOS O DE DANZA Y OTRAS PRODUCCIONES ESCÉNICAS.	DOMINIQUE ANDRE MEY CHARROIN	556092
E/2019-30289	23/7/19	TANQUE CREATIVO	ILUSTRACIÓN DE GUIONES (STORYBOARD), GUIONISTA, SCRIPT DOCTOR, DESARROLLO DE PROYECTOS, SCRIPT SUPERVISOR, ASESOR GUION, TRADUCTOR, AFICHES, LINEA GRÁFICA, CRÉDITOS 2D Y 3D	RONNY ALEXANDER SOSA GONZALEZ	556817
E/2019-28898	16/7/19	TAOLING BUSINESS AND TRADE	COMERCIALIZACIÓN, FABRICACIÓN, ALMACENAMIENTO, CONSIGNACIÓN, TRANSPORTACIÓN, INTERMEDIACIÓN, COMISIÓN, REPRESENTACIÓN, ELABORACIÓN, EMPAQUE, DISTRIBUCIÓN, PROMOCIÓN, COMPRA, VENTA, IMPORTACIÓN Y EXPORTACIÓN DE PRODUCTOS Y ARTÍCULOS DE CONSUMO MASIVO	TIANPING CHEN	556181
E/2019-28416	10/7/19	TAPICENTRO LOS MELLOS	SERVICIOS DE TAPICERÍA Y DISEÑO DE INTERIORES.	FRANCISCO ERASMO ALMONTE CASTILLO	555386
E/2019-15335	9/7/19	TARTALETTA NDS	VENTA DE PRODUCTOS ALIMENTICIOS EN EL ÁMBITO ESCOLAR.	MARIA LORAINE RODRIGUEZ CASADO	555368
E/2019-28469	10/7/19	TATÚ BRANDS	DISTRIBUCIÓN Y COMERCIALIZACIÓN DE MARCAS DE ALIMENTOS.	THINKSTRAT INTERNACIONAL LCC	556440
E/2019-28537	10/7/19	TAVITA	ENTIDAD SIN FINES DE LUCRO QUE SE DEDICARA A BRINDAR AYUDA A PERSONAS NECESITADOS DE NIÑAS/OS Y ANCIANOS.	CYNTHIA ZORRILLA FELIZ	555509
E/2019-29093	15/7/19	TAXI VILLA BISONO, TAVIBI	SERVICIOS DE TRANSPORTE.	ELVIN MARTIN TAVAREZ NUÑEZ	556025
E/2019-28499	10/7/19	TEAM MORILLO	ENCARGADA DE DIFUNDIR, EXPANDIR Y PRACTICAR EL ECO TURISMO PRINCIPALMENTE EN LA PROVINCIA MONSEÑOR NOUEL A TRAVÉS DE DEPORTES COMO EL SENDERISMO, EL ENDURISMO DE MONTAÑA	STEPHANY MORILLO TORRES, CAROLINE MORILLO TORRES, NOELIA ALTAGRACIA TORRES DE MORILLO, SALVADOR MORILLO VILLALONA	555479
E/2019-28068	17/7/19	TECHLAN SERVICE	EMPRESA DE SERVICIOS VARIOS TECNOLÓGICOS, REPARACIÓN DE FLOTAS EMPRESARIALES, DOMOTICA, Y CONSULTORIA DE SISTEMAS.	WILLY JOSE GERARDINO FELIPE	556775
E/2019-29958	23/7/19	TECHWIDE SOLUTIONS	IMPORTACIÓN, EXPORTACIÓN Y VENTA DE TECNOLOGÍA, MATERIALES GASTABLES PARA OFICINA Y TONER PARA IMPRESORAS.	ASHELY GUERRERO DOURTHE	556912
E/2019-23941	12/7/19	TECNO ADVANCED GROUP TECADUP	VENTA Y DESARROLLO DE SOFTWARE, APLICACIONES MÓVILES Y PÁGINAS WEB, ASESORÍAS TECNOLÓGICAS, VENTAS DE COMPUTADORAS Y EQUIPOS ELECTRÓNICOS.	JOEL ESPINOSA OZUNA	555912
E/2019-30445	23/7/19	TECNO PARTY FLORES MOLINA	VENTA DE ACCESORIOS DE CELULARES, EVENTOS PARA CUMPLEAÑOS Y DECORACIONES.	CRISTOPHER FRANCIS FLORES DE LOS SANTOS	556928
E/2019-28624	16/7/19	TECNOCONTROL DE PLAGAS CIPDU	SERVICIOS DE FUMIGACIÓN EN GENERAL.	OSIRIS MIGUEL GUZMAN	556184
E/2019-30000	19/7/19	TELARES	VENTA, COMPRA E IMPORTACIÓN DE TELAS Y MERCANCÍAS PARA TIENDA POR DEPARTAMENTO.	TELARES BY STONEWOOD, S.R.L.	556672
E/2019-29042	23/7/19	TELLOTECH SERVICES	SERVICIOS DE DESARROLLO DE HARDWARE, SOFTWARE Y PROYECTOS TECNOLÓGICOS.	ALEXIS EDUARDO TELLO PARRA	556908
E/2019-30167	22/7/19	TEMPLO PAZ	PRESTAMOS EN GENERALES Y PRESTAMOS HIPOTECARIOS.	LUIS ANTONIO PEGUERO CABRERA	556761
E/2019-29903	19/7/19	TENEDORA SOLACH	TENEDORA DE PROPIEDADES INMOBILIARIAS TALES COMO, SOLARES, VILLAS, APARTAMENTOS, UNIDADES COMERCIALES. COMPRA, VENTA, ALQUILER Y ADMINISTRACIÓN DE PROPIEDADES E INMUEBLES.	MARCEL UBALDO OLIVARES LISTER	556530
E/2019-20697	18/7/19	TERRAFLIX DOMINICANA	COMPRA Y VENTA DE ALIMENTOS Y BEBIDAS.	RLS RELOCATION & LEGAL SERVICE, S.R.L.	556403
E/2019-27282	11/7/19	TERRAZA COSTA MARINA, BAR & GRILL	COMPRA Y EXPENDIO DE ALIMENTOS, TANTO NACIONALES COMO INTERNACIONALES; ELABORACIÓN DE SÁNDWICHES, PLATOS ELABORADOS, PARRILLADAS, VENTA DE BEBIDAS GASEOSAS, JUGOS NATURALES, VENTA Y PREPARACIÓN DE TRAGOS Y BEBIDAS ALCOHÓLICAS.	WILLIAMS FERNANDEZ MUÑOZ, NICOLAS HUGUES M KERGALL	555789
E/2019-27119	9/7/19	TESSELL DESIGN	FABRICACIÓN Y VENTA DE REVESTIMIENTOS.	MICHELLE SIDO HAWLI	555305
E/2019-28418	15/7/19	TETÉ GRAB & CRAFT	COMERCIALIZACIÓN DE ARTÍCULOS PROMOCIONALES Y PERSONALIZADOS, BORDADOS, SERIGRAFÍA, IMPRENTA, ROTULACIONES Y EVENTOS.	STEPHANIE BATISTA ABREU	556020
E/2019-16192	9/7/19	TGSG KITCHEN & DRINKS	SERVICIOS DE PREPARACIÓN DE ALIMENTOS Y BEBIDAS PARA EL CONSUMO EN GENERAL; Y SERVICIOS DE HOSTELERÍA Y RESTAURACIÓN (ALIMENTACIÓN).	GABRIEL GRIÑAN HERRERA	555340
E/2019-28253	18/7/19	THAI MASSAGE WH	SERVICIOS DE MASAJE Y SPA	LING-FAN CHEN TSAI	556412
E/2019-28316	9/7/19	THE BOX ADN CROSSTRAINING	SERVICIOS DE ENTRENAMIENTO PERSONAL.	ILDE ANTONIO MUÑOZ SIME	555387
E/2019-28157	8/7/19	THE BROTHER WATER SPORST SOSUA	OPERADORA DE TOURS, VENTA DE PAQUETES VACACIONALES, BOLETOS AÉREOS, EXCURSIONES NACIONALES E INTERNACIONALES.	CONFESOR ROSARIO PEÑA	555243
E/2019-28093	8/7/19	THE BUTCHER'S BREAD DISTRITO GASTRONÓMICO DE IMEX	SERVICIOS DE PANADERÍA, BISTRO, CAFE. ELABORACIÓN, DISTRIBUCIÓN Y VENTA DE PRODUCTOS DERIVADOS DE LA HARINA.	THE BUTCHER SHOP DISTRITO GASTRONÓMICO DE IMEX	555166
E/2019-28009	8/7/19	THE BUTCHER'S TABLE DISTRITO GASTRONÓMICO DE IMEX	SERVICIOS DE RESTAURANTE Y CATERING.	THE BUTCHER SHOP DISTRITO GASTRONOMICO DE IMEX, S.R.L.	555167
E/2019-28868	16/7/19	THE CODAH NURSERY	GUARDERÍA INFANTIL.	CORAL PELAEZ JIMENEZ, KATIUSKA DAHIANA PAULINO PEÑA, MAYRA ALTAGRACIA JIMENEZ RODRIGUEZ	556089
E/2019-26800	9/7/19	THE CORNER BAR C.A.E.E.I	EXPENDIÓ DE BEBIDAS ALCOHÓLICAS.	C.A.E.E.I-CONCEPTS, S.R.L.	555273
E/2019-28137	11/7/19	THE HARLIN BARBER SHOP	SERVICIOS DE BARBERÍA.	HARLIN RAFAEL MONEGRO RODRIGUEZ	555664
E/2019-29498	17/7/19	THE HONEYBEE LAB	PRODUCCIÓN, DISTRIBUCIÓN Y COMERCIALIZACIÓN DE TODO LO RELACIONADO A LA APICULTURA.	MARTIN ALEJANDRO SANTANA CASTRO, MASSIEL ELIANA DELGADO VALES	556237
E/2019-26647	9/7/19	THE SASSY SALON & NAILS	SERVICIOS DE SALÓN DE BELLEZA Y CENTRO DE UÑAS.	NIKAURI MERCEDES PAULINO RODRIGUEZ	555347
E/2019-29538	17/7/19	THE SWANN GROUP	COMPRA, VENTA, COMERCIALIZACIÓN E IMPORTACIÓN DE ROPA.	SWANY SUSANA TEJEDA	556335
E/2019-28587	10/7/19	THE VALLEY'S TEMPLAR'S IMPORT AND EXPORT COMPANY	IMPORTACIÓN, EXPORTACIÓN, COMERCIALIZACIÓN Y DISTRIBUCIÓN DE NEUMÁTICOS Y REPUESTOS DE VEHÍCULOS EN GENERAL.	JOSE TAMAYO GONZÁLEZ	555588
E/2019-28846	11/7/19	THG TRANSPORTE HERMANOS GARCÍA.	SERVICIOS DE TRANSPORTE DE CARGA EN GENERAL, DE EQUIPOS PESADOS, MAQUINARIAS, DE COMBUSTIBLES Y AFINES.	RICHARD GARCIA CONTRERAS	555751
E/2019-28411	10/7/19	THRIVE LITTLE MINDS LEADING THEIR FUTURE	ESPACIO EDUCATIVO Y TERAPÉUTICO QUE BRINDA ESTRATEGIAS DE MANEJO CONDUCTUAL PARA NIÑOS HASTA LOS 15 AÑOS.	MARIA LUISA LIRIANO MORONTA, MARIA DEL CARMEN IGLESIAS BETANCES	555384
E/2019-29793	18/7/19	TIENDA ACCESSORYBYMELYYYY	VENTA DE ROPAS Y TODO TIPO DE ACCESORIOS DE VESTIR.	EMELIZA QUEZADA PICHARDO, CLAUDIO SANTANA	556485
E/2019-20641	4/7/19	TIERTECH SOLUTIONS	PROGRAMACIÓN INFORMÁTICA, CONSULTORÍAS Y ACTIVIDADES RELACIONADAS. SERVICIOS DE CONSULTORES EN EQUIPOS DE INFORMÁTICA.	RANELSON MOSQUEA JAQUEZ, ENMANUEL RAMIREZ DIAZ	555465
E/2019-27285	8/7/19	TINTAPEL FACTORY	DISEÑO, PUBLICIDAD, IMPRESIÓN DE PAPELERÍA PERSONALIZADA, DETALLES PERSONALIZADOS.	ROSIVONNE REYES HERNÁNDEZ DE GÓMEZ	555186
E/2019-29563	17/7/19	TÍRATE EL FLOW	TIENDA DE ROPAS, CALZADOS, ACCESORIOS.	ODALIS CECILIA KRANWINKEL CASTELLANOS, YESSICA MELODY KRANWINKEL	556315
E/2019-30247	22/7/19	TML COMMERCE	SERVICIOS DE VENTAS Y PUBLICIDAD EN LINEA, SERVICIOS WEB Y MANEJO DE REDES SOCIALES.	AMPARO ROSA MARIA LIRIANO DE MELGEN	556795

[210] EXP.	[220] SOL. FECHA	[561] NOMBRE COMERCIAL	[510] ACTIVIDAD	[730] SOLICITANTE	[111] REGISTRO
E/2019-28765	15/7/19	TO GOU STRATOS	SERVICIO DE LAVADO Y MANTENIMIENTO DE VEHÍCULOS DE MOTOR A DOMICILIO; COMPRA, VENTA, IMPORTACIÓN Y EXPORTACIÓN DE VEHÍCULOS DE MOTOR NUEVOS Y USADOS.	JOSUE RAFAEL PEREZ ERO	555927
E/2019-26274	8/7/19	TODO ESTUFA ESPOLTE	REPARACIÓN Y VENTA DE ESTUFAS Y ELECTRODOMÉSTICOS.	IVAN DE JESUS TINEO POLANCO	555147
E/2019-25820	8/7/19	TONCAR DIÉSEL PLUS	COMPRA, VENTA Y DISTRIBUCIÓN EN TODAS SUS MODALIDADES DE COMBUSTIBLES DERIVADOS DE PETROLEO DE LOS QUE SE COMERCIALIZAN EN LA REPÚBLICA DOMINICANA.	MILTON CARLOS SURIEL MORENO	555195
E/2019-29124	23/7/19	TOPSIDE REALTY GROUP	SERVICIOS DE INTERMEDIACIÓN EN COMPRA, VENTA, ALQUILERES, ADMINISTRACIÓN Y COMERCIALIZACIÓN DE PROPIEDADES PRIVADAS Y COMERCIALES; ASESORÍA Y CONSULTORÍA INMOBILIARIA.	NICOLE CRISTINE GROENNOU HERNANDEZ, ROSA ALINA HERNANDEZ ESTRELLA	556881
E/2019-27736	9/7/19	TOR & SUE MULTI PROYECTOS	ELABORACIÓN DE PROYECTOS CULTURALES, SERVICIOS AMBIENTALES, RECICLADO, FORESTACIÓN, CONTROL AMBIENTAL, CONTROL DE PLAGAS, ESTUDIO DE IMPACTO AMBIENTAL, BIOREMEDIACION Y PASIVO AMBIENTAL, VENTAS DE VUELOS.	FRANKLIN MIGUEL TORIBIO SUERO	555898
E/2019-29831	18/7/19	TORNICON	COMPRA Y VENTA DE ARTÍCULOS FERRETEROS Y MATERIALES PARA LA CONSTRUCCIÓN.	ARIEL ANTONIO TEJADA GORIS	556468
E/2019-26713	12/7/19	TOURISM ADVISORY GROUP TAG	ASESORÍA LEGAL PARA EL SECTOR TURÍSTICO.	WENDY DAYANARA MARTE NICASIO	555806
E/2019-27918	8/7/19	TRAILER DEL CIBAO TRACIB	EXPORTACIÓN, COMPRA Y VENTA DE TODO TIPO DE REMOLQUES Y CONTENEDORES, VEHÍCULOS DE MOTOR INCLUYENDO EQUIPOS PESADOS, PIEZAS PARA VEHÍCULOS Y EXTRACCIÓN DE MATERIALES DE SUELO, ASÍ COMO SERVICIOS DE TRANSPORTE DE CARGA.	MIGUEL ANGEL TAVAREZ LOPEZ	555211
E/2019-30371	23/7/19	TRANSCEND PHOTOGRAPHY	FOTOGRAFÍA DE PAISAJES, ARQUITECTURA, RETRATOS Y EVENTOS.	FERNANDO ANTONIO ROSIS RODRIGUEZ	556937
E/2019-28414	11/7/19	TRANSDIGIT	DISTRIBUCIÓN, VENTA Y CREACIÓN DE APLICACIONES, SOFTWARE Y SOLUCIONES TECNOLÓGICAS, CONSULTORÍA, VENTA DE HARDWARE, SERVICIOS DE IMPLEMENTACIÓN Y SOPORTE TÉCNICO, SERVICIOS Y VENTA DE SOFTWARE EN LA NUBE.	ALICE JOHANNA HERNANDEZ JIMENEZ	555899
E/2019-28658	11/7/19	TRANSFORMERS VAPE	VENTA AL POR MAYOR Y AL DETALLE DE CIGARRILLOS ELECTRÓNICOS, VAPORIZADORES, RESISTENCIAS, ACCESORIOS Y LÍQUIDOS. DISPONIBLES EN EL MERCADO Y TODOS LOS SERVICIOS RELACIONADOS CON EL MISMO Y SUS REPARACIONES.	ELKIN RAFAEL SANCHEZ NUÑEZ	555597
E/2019-23231	22/7/19	TRANSJAVIEL	SERVICIOS DE TRANSPORTE EN GENERAL, PASAJEROS, PUBLICO, PRIVADO, GIRAS, VIAJES TURÍSTICOS, EXCURSIONES, TRASLADOS A AEROPUERTOS ENTRE OTROS.	GONZALITO PEREZ JAVIER	556695
E/2019-27709	10/7/19	TRANSPORTE LA GRANDEZA & ASOC.	TRANSPORTE Y SERVICIO DE TODO TIPO MERCANCÍA Y ACARREO.	JOSE LUIS PAYANO RESTITUYO	555596
E/2019-29187	15/7/19	TRANSPORTE LIRIANO SUERO	SERVICIOS DE TRANSPORTE DE PASAJEROS.	MANUEL BERTILIO LIRIANO SUERO	555985
E/2019-28237	9/7/19	TRANSPORTE TURISTICOS ALVARADO	SERVICIOS DE TRANSPORTE A NIVEL NACIONAL.	JUAN DANIEL ALVARADO FERNANDEZ	555267
E/2019-28633	10/7/19	TRASPORTE DÉBORA	TRANSPORTE TERRESTRE DE PASAJEROS	ELIONVERT NOVO PEÑA	555641
E/2019-25974	10/7/19	TRIADA INDUSTRIA GRAFICA	SERVICIOS DE IMPRESIÓN DE BORDADOS DE GORRAS, CAMISETAS, VESTIMENTAS, Y FORMATOS GRANDES.	DAMIAN BOLIVAR MEDINA REYES	555518
E/2019-29835	18/7/19	TRICOLORE	LA ADMINISTRACIÓN DE ESTABLECIMIENTOS COMERCIALES DESTINADOS A LA ELABORACIÓN Y EXPENDIO DE TODO TIPO DE COMIDAS Y BEBIDAS, SERVICIOS A LA MESA, A LA CARTA O PARA DELIVERY O TAKE-OUT	CRISTIANO PELLEGRINI	556470
E/2019-26889	8/7/19	TRIPPORT	SERVICIOS DE OPERACIÓN TURÍSTICA A VIAJEROS Y/O TURISTAS MEDIANTES ORGANIZACIÓN, REALIZACIÓN Y VENTAS DE PLANES VACACIONALES Y/O NEGOCIOS EMISIVOS Y RECEPTIVOS.	ALEXI MANUEL DE LOS SANTOS FERMIN, MARTHA ACOSTA DE DE LOS SANTOS	555157
E/2019-28329	9/7/19	TRONCOSO Y CÁCERES – IP	ASESORÍA LEGAL Y JURÍDICA EN LA PRESTACIÓN DE SERVICIOS DE PROPIEDAD INTELECTUAL E INDUSTRIAL.	TRONCOSO Y CACERES, S.R.L.	555288
E/2019-28331	9/7/19	TRONCOSO Y CÁCERES SERVICIOS LEGALES	ASESORÍA LEGAL Y JURÍDICA, REGISTRO Y PROTECCIÓN DE MARCAS DE FÁBRICA Y PATENTES DE INVENCIÓN.	TRONCOSO Y CACERES, S.R.L.	555287
E/2019-28090	8/7/19	TROPICAL PARADISE SPA	CENTRO DE MASAJES, ESTÉTICA CORPORAL, CENTRO DE BELLEZA.	ENRIQUETA FRANCISCO TEJADA	555236
E/2019-28800	11/7/19	TROPIFLORA	PRODUCCIÓN Y PROCESAMIENTO DE FLORES FRUTALES Y OTROS	JOSE MIGUEL CORDERO MORA	555725
E/2019-30190	22/7/19	TRUSTSEED	SOLUCIONES TECNOLÓGICAS, IMPLEMENTACION Y DESARROLLO DE SOFTWARE, APLICACIONES TECNOLÓGICAS Y SISTEMAS OPERATIVOS, ASESORÍA TECNOLÓGICA.	CARLOS ANDRES ATILES MONTE DE OCA	556802
E/2019-29281	16/7/19	TUBICIID	SEÑALIZACIÓN, CODIFICACIÓN Y/O IDENTIFICACIÓN DE BICICLETAS Y SU VINCULACIÓN A SUS DUEÑOS PARA CERTIFICACIÓN DE PROPIEDAD, VENTAS O FACILITAR LA RECUPERACIÓN EN CASO DE PÉRDIDA O ROBO.	NORBERTO ANTONIO LLUBERES CONTRERAS	556077
E/2019-20851	20/5/19	TURBOCOOL CARIBBEAN	IMPORTACIÓN, DISTRIBUCIÓN, ALQUILER Y VENTA DE SISTEMAS ATOMIZADORES DE AGUA PARA CLIMATIZAR EXTERIORES E INTERIORES.	FOODINVEST, S.R.L.	556512
E/2019-28480	17/7/19	TURF DIAMOND	SERVICIOS PARA MANTENIMIENTO DE FACILIDADES EN GENERAL Y CONSTRUCCIÓN, IMPLEMENTACION DE TECNOLOGÍA, VENTAS Y SERVICIOS DE EQUIPOS, MAQUINARIAS, HERRAMIENTAS E INSUMOS PARA LA INDUSTRIA EN GENERAL Y LA PARTICIPACIÓN DE LA SOCIEDAD.	MARIA ISABEL CASADO SUAREZ	556261
E/2019-27833	12/7/19	TURISMO DE EXPERIENCIA EN CIUDADES CREATIVAS RD TUREX	ORGANIZACIÓN SIN FINES DE LUCRO A DEDICARSE A LA PROPAGACIÓN MASIVA DEL TURISMO EN EL ÁMBITO LOCAL, A RESALTAR LO ATRACTIVO DE CADA RINCÓN DE NUESTRO TERRITORIO, APOYANDO E INCENTIVANDO LOS SECTORES CULTURALES Y SOCIALES DE CADA COMUNIDAD	ALBANIA LLASMINA MANCEBO DEL ROSARIO	555815
E/2019-26714	12/7/19	TURISMO Y ASESORIA GENERAL TAG	ASESORIA LEGAL PARA EL SECTOR TURISTICO.	WENDY DAYANARA MARTE NICASIO	555807
E/2019-26984	28/6/19	ULISE TOURS	TRANSPORTE MARÍTIMO, DEPORTE ACUÁTICO, PARASAILING, TOUR OPERADOR, PESCA	EULISE ASTANIEL CHECO CABRERA	555062
E/2019-26430	17/7/19	ULTRAPROM	SERVICIOS DE PROMOCIONES EN LAS REDES, HACER CAMPAÑAS DE PROMOCIONES EN LAS REDES VÍA INTERNET.	NADIUSKA POLANCO MANCEBO	556324
E/2019-30384	23/7/19	UMPA LUMPA	LOCATION SCOUTING, PROPS-PROPMASTER, UTILERIA, COORDINADOR DE VEHÍCULOS (PICTURE CAR), ESTILISMO DE ALIMENTOS, DIRECCIÓN DE ARTE, CONSTRUCCIÓN DE SETS, LOCATION MANAGER, DISEÑO DE VESTUARIOS.	RONNY ALEXANDER SOSA GONZALEZ	556948
E/2019-28099	8/7/19	UNION DE PRODUCTORES Y DUEÑOS DE MAQUINARIAS AGRICOLAS DE LA PROVINCIA SAN JUAN UNIPRODUMA	INSTITUCION SIN FINES DE LUCRO QUE TENDRA POR OBJETIVO AUSPICIAR EL DESARROLLO ECONOMICO Y SOCIAL DE LA COMUNIDAD; MEDIANTE EL IMPULSO DE PROYECTOS QUE VIABILICEN LA MICROEMPRESA Y SUS UNIDADES MECANIZADAS.	JOSE ALBERTO BAEZ HERRERA	555238
E/2019-30028	19/7/19	UNION DE TRABAJADORES PORTUARIOS DE VILLA DUARTE Y ALMACENADORES DE CARGA DE SANTO DOMINGO UTRAPORVIDA	ENTIDAD SIN FINES DE LUCRO QUE SE DEDICA A ORGANIZAR Y PROMOVER EL DESARROLLO DE SUS SOCIOS PARA SU BIEN COMÚN.	VICTOR ORLANDO CASADO	556638
E/2019-30235	22/7/19	UNIÓN SINDICAL DE MALETEROS Y MARINOS MERCANTES DEL PUERTO DE SANTO DOMINGO USIMMARMER	ENTIDAD SIN FINES DE LUCRO QUE SE DEDICA A ORGANIZAR A SUS SOCIOS PARA SU DESARROLLO Y BENEFICIO EN COMÚN.	EMMANUEL NICOLAS DIAZ CASADO	556771
E/2019-22816	10/7/19	UNIPORT	SERVICIOS DE SOLUCIONES TECNOLÓGICAS PARA LA EDUCACIÓN INCLUYENDO PLATAFORMA MOTIVACIONAL PARA ESTUDIANTES DE UNIVERSIDADES Y COLEGIOS.	LUIS ENRIQUE BELLO	555447
E/2019-26369	19/7/19	URBALINK	ADMINISTRACIÓN DE CONDOMINIOS RESIDENCIALES Y COMERCIALES.	JUAN ANTONIO MIGUEL FERRUA ELMUDESI, ELVIN JOSÉ MELLA COSTA	556599
E/2019-29242	15/7/19	UREÑA & TATIS	VENTA DE EFECTOS ELÉCTRICOS, VENTA DE ALIMENTOS DE CONSUMO MASIVO DE ORIGEN ANIMAL Y VEGETAL.	ALVARO UREÑA TATIS, UREÑA & TATIS	555969
E/2019-28749	18/7/19	URIEL U.P. BAEZ POLANCO TECH	VENTA E INSTALACIÓN DE EQUIPOS DE TELECOMUNICACIÓN Y TECNOLOGÍA EN GENERAL.	URIEL DE JESUS BAEZ POLANCO	556394
E/2019-27091	1/7/19	UTOPIA	IMPRESIÓN Y EDICIÓN DE PUBLICACIONES DE CUALQUIER GENERO, DIFUSIÓN Y TRANSMISIÓN DE NOTICIAS, INFORMACIÓN, COMENTARIOS DE CUALQUIER GENERO POR MEDIOS ESCRITOS, ELECTRÓNICOS O DIGITALES.	LUIS MANUEL MENDEZ ORTIZ	555808
E/2019-28109	8/7/19	V&RLY AUTO BIKE	DISTRIBUCION Y VENTA DE REPUESTOS PARA VEHICULOS Y BICICLETAS.	CECILIA NATHALY NUÑEZ TOLENTINO	555215
E/2019-6374	18/2/19	VALAQUIA MOJITO FACTORY	SERVICIOS DE RESTAURANT, EXPENDIÓ DE BEBIDAS ALCOHÓLICAS Y COCTELERÍA ARTESANAL.	HAMLET MINAYA ROSARIO	556796
E/2019-28415	16/7/19	VALDIESEL SOLUCTIONS	VENTAS DE REPUESTO NUEVOS Y USADOS,REPARACIÓN DE PLANTAS ELÉCTRICAS, ELECTROMECÁNICA EN GENERAL, PRESTAMOS PERSONALES CON GARANTÍAS, VENTAS DE GOMAS, LUBRICANTES, RECONSTRUCCIÓN Y CONSTRUCCIÓN DE INMUEBLES.	JOSE ALFREDO VALDEZ BERGES	556260
E/2019-29709	18/7/19	VALENKA INTERCARIBE	COMERCIALIZACIÓN DE COMESTIBLES Y PRODUCTOS DE FERRETERÍA	MILVIO ARMANDO LINARES VILLEGAS	556404
E/2019-29656	18/7/19	VAPEFASTRD	VENTA DE ACCESORIOS Y PRODUCTOS PARA VAPER.	ADRIAN MICHAEL JIMENEZ CRUZ	556371
E/2019-28896	12/7/19	VARIEDAD-TV CON REYES GUZMAN	PRODUCCIÓN DE PROGRAMAS DE TELEVISIÓN, RADIO, RELACIONES PÚBLICAS, ORGANIZACIÓN DE EVENTOS SOCIALES, MAESTRÍA DE CEREMONIAS, PRODUCCIÓN Y GRABACIÓN DE COMERCIALES PARA RADIO	REYES EXPEDITO GUZMÁN CASTILLO	555853
E/2019-29524	17/7/19	VARONA & ASOC.	SERVICIOS DE CONSULTORÍA LEGAL Y COMERCIAL.	MIGUEL ENRIQUE VARONA NUÑEZ	556274
E/2019-28559	10/7/19	VASDI RENT A CAR	ALQUILER, VENTA, IMPORTACIÓN Y EXPORTACIÓN DE TODO TIPO DE VEHÍCULOS DE MOTOR.	JOSE GREGORIO VASQUEZ, MARIA ROSA DIAZ PEÑA	555545
E/2019-29020	12/7/19	VCON FILMS.	PRODUCCIÓN, PRE-PRODUCCIÓN Y POST-PRODUCCIÓN DE COMERCIALES, CORTOMETRAJES, MEDIOMETRAJES Y LARGOMETRAJES, FILMACIONES DE EVENTOS Y CREACIÓN DE MATERIAL AUDIOVISUAL EN GENERAL.	VICTOR JACOBO PEREZ MANCEBO	555874
E/2019-27752	9/7/19	VECOMSA INDUSTRIAL	VENTA E INSTALACIÓN DE PUERTAS, VENTANAS, CRISTALES, TOLDOS, HERRERÍA, PINTURA Y SHEETROCK.	RAMON ULISES DIAZ ESPEJO	555297
E/2019-28613	12/7/19	VEFAST	VENTA DE PRODUCTOS AUTOMOTRICES E INDUSTRIALES, COMO: BATERÍAS, MOTOCICLETAS. FILTROS, GOMAS, ACEITE, AROS Y PIEZAS DE VEHÍCULOS. VENTA DE ARTÍCULOS DEL HOGAR	ELSA MIGUELINA BELLO FELIZ DE ESPINAL	556031
E/2019-28859	11/7/19	VE'KY	PRODUCIR PRODUCTOS DE BELLEZA PARA PELO (SHAMPOO, RINSE, MASCARILLA).	MARIA NELLY LOPEZ ROMAN	555755
E/2019-28981	12/7/19	VELADA	VENTA DE MONTURAS DE LENTES.	GUILLERMO JOSE MAURIZ DE LA CRUZ	555845
E/2019-29501	17/7/19	VELAS Y VELONES LA DOMINICANA	FABRICACIÓN, VENTA Y DISTRIBUCIÓN DE PRODUCTOS TERMINADOS DE PARAFINA.	JOSE ORLANDO FERNANDEZ TEJADA	556236
E/2019-30222	22/7/19	VELOZ & TORRES CONSULTING	ASESORÍA EN LA GESTIÓN DE PROCESOS INTERNOS, FINANCIEROS Y CONTABLES DE LAS EMPRESAS, CAPACITACIÓN TÉCNICO Y ESPECIALIZADO DE PERSONAL.	JUANA MARIA TORRES GARCIA, LORENZA DEL CARMEN VELOZ MEDINA	556757
E/2019-28404	10/7/19	VENTANAS123	FABRICACIÓN E INSTALACIÓN DE VENTANAS, TRABAJOS DE CRISTALES, DISEÑO, REMODELACIÓN DE FACHADA, VENTAS DE MATERIALES.	JOSE ALFONSO BAEZ DIAZ	555439
E/2019-28266	9/7/19	VENTURA ROSARIO & ASOC.	SERVICIOS FINANCIEROS Y TECNOLÓGICOS EN GENERAL.	JOEL VENTURA HERRERA, WILLY MANUEL ROSARIO ROSARIO	555277
E/2019-24685	13/6/19	VERSAILLES APART-HOTEL	SERVICIOS DE HOTEL, ALQUILER Y VENTA DE INMUEBLES.	CRISTINA SURAI ADKINS, VINCENT RAY ADKINS	556524

[210] EXP.	[220] SOL. FECHA	[561] NOMBRE COMERCIAL	[510] ACTIVIDAD	[730] SOLICITANTE	[111] REGISTRO
E/2019-29982	19/7/19	VERTICAL LP CONSTRUCCIONES	CONSTRUCCIÓN DE EDIFICIOS, CARRETERAS, VIVIENDAS FAMILIARES, EDIFICIOS DE OFICINAS, CONDOMINIOS, ENSANCHES, URBANIZACIONES, PUENTES, COMPRA Y VENTA DE INMUEBLES, Y DEMÁS ACTIVIDADES DE LA CONSTRUCCIÓN Y BIENES RAÍCES	ARYLN MARIA PEREZ VEGA DE LORENZO	556687
E/2019-27064	8/7/19	VERTICAL SOLUTION CADIBA	IMPORTACIÓN Y EXPORTACIÓN DE ASCENSORES, VEHÍCULOS, MAQUINARIAS DE ASCENSORES Y REPUESTOS DE VEHÍCULOS; INMOBILIARIAS EN GENERAL Y CONSTRUCCIÓN DE OBRAS.	BLANCA INES ANDRADE GARCES	555185
E/2019-27515	16/7/19	VES, VINYL EXPRESS SIGN INDUSTRIAL	COMERCIALIZACIÓN DE TOLDOS Y LETREROS COMERCIALES E IMPRESIONES A COLOR.	JOSE AMAURY ESPINAL ESPINAL	556115
E/2019-27729	15/7/19	VG-ROSMORAN, INGENIEROS & ARQUITECTOS	DISEÑOS Y CONSTRUCCIONES DE VIVIENDAS Y EXPORTACIONES DE MATERIALES DE CONSTRUCCIÓN.	JUNIOR JOSE GUERRA DE JESUS	556008
E/2019-29259	23/7/19	VIAMAR REAL ESTATE	OPERACIONES INMOBILIARIAS EN GENERAL, TENEDORA DE INMUEBLES, ASI COMO CONSTRUCCIÓN Y COMERCIALIZACIÓN DE INMUEBLES, BIENES RAÍCES, GESTIONES COMERCIALES, FINANCIERAS Y LEGALES.	VIAMAR, S.A.	556958
E/2019-28685	23/7/19	VIANA HELADOS ARTESANALES	ELABORACIÓN DE HELADOS PREPARADOS ARTESANALMENTE.	IDERLINE VIANA OVALLE	556873
E/2019-24773	8/7/19	VICDEL LAND SERVICES	SUMINISTROS DE OFICINA MATERIAL GASTABLE, TINTAS PARA IMPRESORAS, FAX, PAPEL DE IMPRESIÓN, LIBRETAS DE APUNTES, LÁPICES, CUADERNOS, ENTRE OTROS; SERVICIOS DE CONSULTORÍA, COMERCIALIZACIÓN, EJECUCIÓN Y ADMINISTRACIÓN DE HARDWARE, SOFTWARE, EQUIPOS COMPUTACIONALES, ELECTRÓNICOS	DELIZA MARIA RODRIGUEZ MARTINEZ, VICTOR ALFONSO MOTA RODRIGUEZ	555192
E/2019-28049	17/7/19	VICTMOR	VENTA DE ALIMENTOS Y BEBIDAS, CATERING, COMIDA EMPRESARIAL, COMIDA INSTITUCIONAL, MONTAJE Y EJECUCIÓN DE EVENTOS Y CUALQUIER OTRA ACTIVIDAD DE ALIMENTOS Y BEBIDAS.	MARIA RENE ROSARIO RODRIGUEZ	556343
E/2019-30022	19/7/19	VIDA,TIERRA, CIELO EJ	SERVICIO DE CANTOS DE CACIONES RELIGIOSAS: OGANIZAR ACTIVIDADES RECREATIVAS, Y ESPIRITUALES, ASISTIR CON ACTIVIDADES RELIGIOSAS, PARA MEJORAR LA VIDA ESPIRITUAL	EDWIN DE JESUS JAQUEZ DUVELSIE	556637
E/2019-28690	11/7/19	VIDAL POLANCO AUTO IMPORT	COMPRA, IMPORTACIÓN Y VENTA DE VEHÍCULOS, REPUESTOS Y SUS ACCESORIOS.	VIDAL POLANCO AUTO IMPORT SRL	555630
E/2019-29825	18/7/19	VIDEO MIX TV	MEDIO DE COMUNICACIÓN, CANAL DE TV EN LINEA.	FEDERICO PAULINO NUÑEZ	556502
E/2019-27745	16/7/19	VILLAS ALKO HOLDINGS PREMISES	OPERACIONES HOTELERAS, REAL ESTATE E INVERSIONES EN GENERAL; REPRESENTACIÓN DE EMPRESAS TURÍSTICAS, AGENCIA DE VIAJES Y TURISMO.	VALERIE PAULETTE MARIA CHRISTINE SANFILIPPO, GREGORY PIERRE LEON THIEBAUT	556123
E/2019-28360	9/7/19	VIPI	VENTA DE MATERIALES Y SERVICIOS PARA OFICINA, PUBLICO EN GENERAL, PAPELERÍA Y CENTROS EDUCATIVOS.	NOVIS VICENTE PIMENTEL	555415
E/2019-28236	9/7/19	VIVERO DE LA ROSA SILVIA	DISTRIBUCIÓN Y VENTA DE PLANTAS.	SILVIA ROSARIO SOSA DIAZ	555367
E/2019-28615	17/7/19	VIVERO FLORAL VARGAS	VENTA DE TODO TIPO DE PLANTAS ORNAMENTALES Y FRUTALES.	ROSA CANDIDA VARGAS	556263
E/2019-30288	23/7/19	VIVERO OMARY	PRODUCCIÓN DE PLANTAS.	EMIL OSKAR WELLISCH FERNÁNDEZ	556829
E/2019-29163	15/7/19	VOLUNTARIADO COMPAÑIA	ENTIDAD SIN FINES DE LUCRO, DEDICADA A ATENDER NECESIDADES A PERSONAS EN ESTADO DE VUNERABILIDAD COMO SON LOS NIÑOS Y ADULTOS MAYORES.	RUDDY GILBERTO MONTAN HERNANDEZ	555992
E/2019-27051	23/7/19	W.J.P GROUP	VENTAS Y DISTRIBUCIÓN DE BEBIDAS ALCOHÓLICAS Y NO ALCOHÓLICA AL POR MAYOR Y DETALLE, CERVEZAS, RON, WHISKY, AGUA, BEBIDAS ENERGIZANTES, BEBIDAS REFRESCANTES	WILLY JOSE PEÑA FERMIN	556896
E/2019-30062	19/7/19	WALEED MOTOR	IMPORTACIÓN Y EXPORTACIÓN, COMPRA Y VENTA DE VEHÍCULOS, REPUESTOS, MOTOR Y MAQUINARIA, NUEVOS Y USADOS.	GHULAM MAHYUD DIN	556640
E/2019-28014	8/7/19	WALKIN-AMPARO IND.	EXPORTACIÓN, E IMPORTACIÓN, DISTRIBUCIÓN Y VENTAS DE TABACO,CERÁMICAS, ROPAS , ALIMENTOS Y BEBIDAS.	OREN ASHLEY WALKIN	555159
E/2019-28386	9/7/19	WALON CAPITAL	VENTA, ALQUILER, Y CONSTRUCCIÓN DE BIENES INMUEBLES.	LUIS FERNANDO JULIAN CHALAS	555363
E/2019-28731	11/7/19	WELIEXPRESS	SERVICIOS DE PAQUETERIA, ENTREGA A DOMICILIO, EXPORTACIÓN E IMPORTACIÓN DE CELULARES Y ACCESORIOS PARA CELULARES, VENTA Y DISTRIBUCIÓN DE LIBROS, REVISTAS, MATERIAL GASTABLE DE OFICINAS EN GENERAL Y ÚTILES ESCOLARES EN GENERAL.	WELLINGTON JOSE VALDEZ VALDEZ	555708
E/2019-29459	17/7/19	WF BROKERS GROUP	ASUNTOS INMOBILIARIOS EN GENERAL (VENTA Y COMPRA DE INMUEBLES).	WANDA ISABEL FRIAS CONTRERA	556269
E/2019-27682	22/7/19	WGA STAR SNACKS CO	COMERCIALIZACIÓN, FABRICACIÓN, IMPORTACIÓN Y EXPORTACIÓN DE PRODUCTOS ALIMENTICIOS.	MARIO WILLY GUZMAN ACOSTA	556773
E/2019-30191	23/7/19	WHIBELY TOUR TRAVEL	SERVICIOS DE VIAJES TURISTICOS, HOTELES, RESORT. BOLETOS AEREOS Y TODO LO RELACIONADO AL TURISMO.	LOLA RAPSATT GARCIA	556828
E/2019-28307	9/7/19	WHITE LAMB MEDIA GROUP	PRODUCCIONES DE VÍDEO, FOTOGRAFÍA, CINEMATOGRAFÍA, SONIDO, LUCES, PLANIFICACIÓN DE EVENTOS, PUBLICIDAD, CREADOR DE CONTENIDO MULTIMEDIA.	FELIX SAMUEL BAUTISTA BAEZ	556869
E/2019-29883	19/7/19	WIDOOK OPTICS	COMPRA Y VENTA DE EQUIPOS ÓPTICOS, MONTURAS, CRISTALES, LENTES DE CONTACTO Y TODO LO RELACIONADO CON EL CUIDADO DE LA SALUD VISUAL.	ALBERTO JOSE MEDINA CARRILLO	556544
E/2019-28954	12/7/19	WILLIAM MORONTA CLOTHES	VENTA E IMPORTACIÓN DE ROPA Y ACCESORIOS DE VESTIR PARA HOMBRE Y MUJER.	WILLIAM ANTONIO MORONTA PERALTA	555870
E/2019-26555	16/7/19	WINPE GROUP	SERVICIOS DE PUBLICIDAD, MONTAJE Y REALIZACIÓN DE EVENTOS, FABRICACIÓN Y VENTA DE TEXTILES, VENTA DE MATERIALES Y EQUIPOS DE OFICINA.	WINDELE PEGUERO SANTANA	556283
E/2019-26224	9/7/19	WINZONE COMERCIAL	VENTA AL POR MAYOR Y DETALLE DE PRENDAS DE VESTIR, CALZADOS, LENCERÍAS, ELECTRODOMÉSTICOS, ARTÍCULOS PARA EL HOGAR.	LUIS ALBERTO MOYA PIÑEYRO, LONG LIN	555379
E/2019-29101	15/7/19	WISLEIRI AUTO FRENOS & MAS	VENTA Y REPARACIÓN DE FRENOS Y TODO TIPO DE REPUESTOS DE VEHÍCULO DE MOTOR.	WILI TAVERAS	556033
E/2019-29721	22/7/19	WITS WORLD INFORMATION TECH SYSTEMS	DISEÑO, DESARROLLO, ANÁLISIS, VENTAS PROGRAMAS INFORMÁTICOS, SISTEMAS OPERATIVOS, APLICACIONES INFORMÁTICAS, BASES DE DATOS, ASESORÍA Y CONSULTORÍA EN TECNOLOGÍA, IMPORTACIÓN Y EXPORTACIÓN EQUIPOS TECNOLÓGICOS.	CARLOS JOSE DE LA CRUZ SANCHEZ	556765
E/2019-27378	16/7/19	WONDERFUL LIFE FOUNDATION WLF	SIN FINES DE LUCRO, EDUCACIÓN EN VALORES CRISTIANOS, DESARROLLO DE COMPETENCIAS BLANDAS, TERAPIA PARA COMBATIR DEPRESIÓN, ANSIEDAD Y BAJA AUTOESTIMA	ARNOLD FRANCISCO ROSARIO BEATO	556062
E/2019-30243	22/7/19	WOODCASTLE	COMPRA, VENTA Y ALQUILER DE BIENES INMUEBLES.	OFICINA BOBADILLA, SRL	556787
E/2019-30245	22/7/19	WOODCORE	COMPRA, VENTA Y ALQUILER DE BIENES INMUEBLES	OFICINA BOBADILLA, S.R.L.	556791
E/2019-25532	19/7/19	WORKOUT NUTRICION RODRIGUEZ FERREIRA	COMERCIALIZACIÓN Y VENTA DE SUPLEMENTOS NUTRICIONALES.	JUAN CARLOS RODRIGUEZ FERREIRA	556616
E/2018-16269	12/7/19	WORRIORS CAPITAL	SOFTWARE: MAQUINARIA, SUMINISTROS Y ACCESORIOS DE OFICINA Y ESCRITORIOS, SUMINISTROS DE OFICINA. EQUIPOS DE IMPRENTA Y PUBLICACIÓN. EQUIPOS DE AUDIO Y VÍDEO PARA PRESENTACIÓN Y COMPOSICIÓN.	JESÚS ALBERTO TAVAREZ	555916
E/2019-28380	15/7/19	WORTHY BARBERSHOP BAR	CORTE PARA CABALLEROS, CORTES PARA NIÑOS , CIRUGÍA CAPILAR, MANICURAS Y PEDICURAS, FACIALES , MASCARILLAS, LAVADO DE CABEZA, MICROPIMENTACION Y TRENZAS.	WASCAR ARNALDO JULIAN	555965
E/2019-30211	22/7/19	WX GARDEN PALACE RESTAURANT	VENTA DE ALIMENTOS PREPARADOS.	QIMING WU	556808
E/2019-28246	9/7/19	XAVIER VARGAS, INGENIERIA ELECTROMECANICA	VENTA DE ACONDICIONADORES DE AIRE, MANTENIMIENTO, REPARACIÓN, CLIMATIZACIÓN DUCTERIA. ELECTRICIDAD; PLANTAS ELÉCTRICAS, TRANSFORMADORES, TRANSFER, MEDIA TENSIÓN.	LUIS XAVIER VARGAS FRANCISCO	555272
E/2019-27412	17/7/19	XK PRO CONTROLES Y ELECTRICOS	VENTA E INSTALACIONES DE SISTEMAS DE INGENIERÍA DE CONTROLES Y ELÉCTRICOS INDUSTRIALES.	MERCEDES LUISA VICENTE ROMERO	556332
E/2019-29050	12/7/19	XPLOIT MUSIC & SOUND	COMPRA, VENTA, ALQUILER, IMPORTACIÓN, EXPORTACIÓN, COMERCIALIZACIÓN, DE TODO TIPO DE EQUIPOS AUDIOVISUALES, DE SONIDO, ILUMINACIÓN Y ENTRETENIMIENTO.	SARA BEATRIZ DIAZ MILLAN, VANESSA ANDREINA LOPEZ CORDOVA	555913
E/2019-24630	8/7/19	XTREM RENT CAR	RENTA DE VEHÍCULO DE CARGA LIVIANA.	JHONNY ANGEL SALDAÑA DIAZ, ROSA DELIA MADERA ROSARIO DE DOMINGUEZ	555224
E/2019-29122	15/7/19	XURROS Y MAS	VENTA DE CHURROS Y POSTRES.	WALLY MIGUEL MARTINEZ VALDEZ	555893
E/2019-29652	23/7/19	Y.S.E. ELECTRO COMERCIAL	VENTA AL POR MAYOR Y DETALLE, DE ELECTRODOMÉSTICOS, MUEBLES, ARTÍCULOS DE DECORACIONES PARA EL HOGAR.	YOMAYRA SANCHEZ ESTRELLA	556944
E/2019-28314	9/7/19	YACO - UNO	COMPRA, VENTA, ALQUILER, ARRENDAMIENTO, CONSTRUCCIÓN, REMODELACIÓN DE INMUEBLES RURALES Y URBANOS.	YACO-UNO, S.R.L.	555353
E/2019-29829	18/7/19	YAFIREZ COLLECTION	VENTAS DE ROPA, ACCESORIOS Y MAQUILLAJE	YARITZA FILOYEN PEREZ	556466
E/2019-29205	15/7/19	YAIR CONSULTING	ACCESORIAS DE ASUNTOS JURÍDICOS E INVESTIGACIONES.	MARIA DE JESUS MALDONADO SILVESTRE	555998
E/2019-29462	17/7/19	YALY MOTOR PRÉSTAMO	COMPRA, VENTA Y FINANCIAMIENTO DE TODA CLASE DE VEHÍCULO DE MOTOR.	YALY MOTOR PRESTAMO, S.A.	556201
E/2019-29263	15/7/19	YEGE CONSULTORES DE NEGOCIOS	SERVICIOS DE CONSULTORIA Y ELABORACIÓN DE PLANES DE CAPACITACIÓN EN MARKETING, FINANZAS Y ADMINISTRACIÓN, ASÍ COMO DESARROLLO Y GESTIÓN DE PLANES DE INVERSIÓN EN BIENES RAÍCES	ANDRÉS EDGARDO YEGE DELANCE	556314
E/2019-29855	18/7/19	YESAM TRAVEL	RESERVACIONES DE HOTELES NACIONALES E INTERNACIONES, BOLETOS AÉREOS, EXCURSIONES, TRASLADO, TRANSPORTES, ORGANIZACIÓN DE EVENTOS Y TODO LO RELACIONADO AL TURISMO Y EL MERCADO RECEPTIVO.	ANGEL MIGUEL PICHARDO ACOSTA, YESENIA BONIFACIO MARTINEZ	556550
E/2019-25752	8/7/19	YHOKELLY	AGENCIA DE PUBLICIDAD POR PANTALLA LED. VENTAS, RENTA, FABRICACIÓN, MANTENIMIENTO, INSTALACIÓN, IMPORTACIÓN Y EXPORTACIÓN DE TODO TIPO DE PANTALLAS LED.	JOSÉ ANTONIO ALMONTE REGALADO	555291
E/2019-24079	1/7/19	YLAJ SALON BAYSIDE BRUSH	PEINADOS, MAQUILLAJE, CORTES DE CABELLO, MANICURA Y PEDICURA.	LUIS GUILLERMO ISTURIZ ESPINOZA	556766
E/2019-28345	9/7/19	YOSHMAR	PURIFICACIÓN DE AGUA PARA FINES DE ABASTECIMIENTO DE AGUA.	NELSON ALEXANDER MARIÑEZ MARTINEZ	555390
E/2019-28714	19/7/19	YOTICO JOYERIA	COMPRA Y VENTAS DE ORO Y PLATA, CADENAS, RELOJES, PULSERAS, ANILLOS Y ARETES.	BERNARDO PUELLO REYNOSO	556608
E/2019-28722	11/7/19	YOU TOURS	TOUR OPERADOR, AGENCIA DE VIAJES, ORGANIZAR Y VENDER EXCURSIONES, VENDER Y RESERVAR HABITACIONES, PRESTACIONES DE SERVICIOS DE TRANSPORTE Y CENTRO OPERACIONAL.	JUAN CARLOS ALCANTARA RAMIREZ	555715
E/2019-6031	10/7/19	YUDELKA TOURS AND TRAVELS	AGENCIA DE VIAJES: BOLETOS AÉREOS, TOURS, EXCURSIONES, RESORT Y ACTIVIDADES AFINES.	YUDELKA MERCEDES MARTINEZ CARABALLO	555560
E/2019-28302	9/7/19	YZOHE HAIR STUDIO	SERVICIOS RELACIONADO A LA BELLEZA Y A LA MEJORA FISICA DE LA PERSONA.	YESICA ZORRILLA HERNANDEZ	555283
E/2019-29402	16/7/19	ZAHLTAG	OFRECER SERVICIOS DE ASESORÍA DE INVERSIONES Y FINANCIAMIENTO.	LUIS ERNESTO PEÑA JIMENEZ	556157
E/2019-28986	22/7/19	ZAVANTY	COMPRA Y VENTAS DE ROPAS NUEVAS Y USADAS TANTO NACIONAL COMO IMPORTADA, EN GENERAL, PRENDAS DE VESTIR PARA DAMAS, CABALLEROS Y NIÑOS, NIÑAS AFINES.	VALENTINA ESPAÑA SANTOS	556739
E/2019-26422	1/7/19	ZION & LENNOX MOTORS	INVESTIGACIÓN Y DESARROLLO DE TECNOLOGÍAS PARA LA CREACIÓN DE VEHÍCULOS ELÉCTRICOS.	HOWARD TEJEDA SOTOMAYOR, FELIX GERARDO ORTIZ TORRES , GABRIEL ENRIQUE PIZARRO PIZARRO	555634
E/2019-28279	11/7/19	ZONA O BARBER SHOP	SERVICIOS DE PELUQUERÍA PARA HOMBRES.	LUIS ANTONIO VASQUEZ SANCHEZ	555667
E/2019-26807	27/6/19	ZORRILLA & BAQUERO	DISEÑO Y CONSTRUCCIÓN DE EDIFICACIONES DE TODO GÉNERO; ARQUITECTURA EN GENERAL; Y SERVICIOS DE INGENIERÍA.	JUAN CARLOS ZORRILLA, ZORRILLA & BAQUERO, S.R.L.	555311
E/2019-28200	15/7/19	ZOYESC MULTI-SERVICE	SERVICIOS MÚLTIPLES COMO: PRÉSTAMOS FINANCIEROS Y VENTAS DE ELECTRODOMÉSTICOS.	ELLIOT JOSE SANTOS BAEZ, YANILL STEFFANY CASTILLO DOÑÉ	556017

PUBLICACION SOLICITUD SIGNOS DISTINTIVOS

(MARCAS)

Esta publicación incluye todas las solicitudes recibidas del 9 al 24 de julio de 2019

(210) EXPD.	(220) SOL. FECHA	(511) C.I.	(561)MARCA	(730) SOLICITANTE
E/2019-25861	21/6/19	1	DISPERFOL (DENOMINATIVA)	CASTILLO LORA SOLUCIONES AGRICOLAS, S.R.L. (CALOSA)
E/2019-28609	10/7/19	1	K45 CON AMINOÁCIDOS AI (DENOMINATIVA)	AGROIMPULSA MCBH, S.R.L.
E/2019-28542	10/7/19	1	KINTROL PLUS (DENOMINATIVA)	WOLVERAGRO, S.R.L.
E/2019-27669	4/7/19	1	KOLLIPHOR (DENOMINATIVA)	BASF SE
E/2019-28525	10/7/19	1	KOLVAC (DENOMINATIVA)	WOLVERAGRO, S.R.L.
E/2019-28526	10/7/19	1	THANUS GOLD (DENOMINATIVA)	WOLVERAGRO, S.R.L.
E/2019-28531	10/7/19	1	ULTRON (DENOMINATIVA)	WOLVERAGRO, S.R.L.
E/2019-20629	28/6/19	3	AGUA DEL CARIBE (DENOMINATIVA)	TULLIO MARINO, ELIA ODOGUARDI
E/2019-21796	24/5/19	3	BIOCOMPLEX ACEITE DE AGUACATE AMPOLLA (DENOMINATIVA)	OSIRIS ATAHUALPA GRULLON RUIZ
E/2019-27956	5/7/19	3	BIO-PLANT (DENOMINATIVA)	ESTELIN YANEISE FELIZ D' OLEO
E/2019-22505	29/5/19	3	BIOTOPIX SPF50 (DENOMINATIVA)	LIFE SCIENCE INVESTMENTS LTD
E/2019-28126	8/7/19	3	COLOR FRESH CREATE (DENOMINATIVA)	HFC PRESTIGE INTERNATIONAL HOLDING SWITZERLAND SÀRL
E/2019-24034	17/6/19	3	DETERCOM (DENOMINATIVA)	FRANCHELY CORPORAN DIAZ
E/2019-15866	11/4/19	3	ERIANNY (DENOMINATIVA)	SANTO JIMENEZ BRANS
E/2019-25274	17/6/19	3	F3 NATURAL (DENOMINATIVA)	YELFENSON MONTERO MONTERO
E/2019-21438	11/7/19	3	FORTALECIENDO TU BELLEZA INTERIOR (LEMA COMERCIAL)	MADELINE CEBALLOS DE CABRERA, EDWARD CABRERA BADIA
E/2019-28135	8/7/19	3	INVIGO (DENOMINATIVA)	HFC PRESTIGE INTERNATIONAL HOLDING SWITZERLAND SARL
E/2019-27017	28/6/19	3	LASH PARADISE (DENOMINATIVA)	L'OREAL
E/2019-28394	9/7/19	3	MIXTURE CARIB (DENOMINATIVA)	ALCIBIADES RAFAEL CASTILLO TORRES, EVELYN GUERRERO PEREZ
E/2019-20090	27/6/19	3	NADEBRAQLL (DENOMINATIVA)	EMANUEL DOMINGUEZ MACARIO, ISAAC DOMINGUEZ MACARIO
E/2019-26550	26/6/19	3	NAOS (DENOMINATIVA)	NAOS LIGHTHOUSE
E/2019-20628	28/6/19	3	ONDA AZUL (DENOMINATIVA)	TULLIO MARINO, ELIA ODOGUARDI
E/2019-14306	28/6/19	3	PINKINTIMATE SISTEM (DENOMINATIVA)	BAROSUPPORT DOMINICANA, S.R.L.
E/2019-27606	3/7/19	3	POSTOPIX (DENOMINATIVA)	LIFE SCIENCE INVESTMENTS LTD
E/2019-22498	29/5/19	3	QUASIX (DENOMINATIVA)	LIFE SCIENCE INVESTMENTS LTD
E/2019-26891	28/6/19	3	ROPA FINA LEBLANC (DENOMINATIVA)	LABORATORIOS CHEMPROD, S.R.L.
E/2019-21655	13/6/19	3	S3 THE SENSE (DENOMINATIVA)	GIAMPAOLO LEANDRI
E/2019-27603	3/7/19	3	SODERMIX (DENOMINATIVA)	LIFE SCIENCE INVESTMENTS LTD
E/2019-9255	1/3/19	3	SOFTSOAP (DENOMINATIVA)	IES ENTERPRISES, INC.
E/2019-5422	5/4/19	3	STRIKE HAIR (DENOMINATIVA)	FREDY RAMON FERNANDEZ ACOSTA
E/2019-22503	3/7/19	3	TRANACIX (DENOMINATIVA)	LIFE SCIENCE INVESTMENTS LTD
E/2019-23293	12/6/19	3	TUPURO (DENOMINATIVA)	RAFAEL ALEJANDRO VALENZUELA ARBAJE
E/2019-25451	18/6/19	3	VERJAN (DENOMINATIVA)	VERONICA ELIZABETH GONZALEZ PICHARDO
E/2019-27599	3/7/19	3	VITILSI (DENOMINATIVA)	LIFE SCIENCE INVESTMENTS LTD
E/2018-40772	8/10/18	3	XTRABOND (DENOMINATIVA)	DE ROBLIN INC.
E/2019-21979	17/6/19	3	YADROSS ORGANIC (DENOMINATIVA)	YAQUELIN MEJIA RODRIGUEZ
E/2019-9473	7/5/19	3	ZOELLA (DENOMINATIVA)	JENNIFFER MERCEDES RODRIGUEZ MINIER
E/2019-14620	3/4/19	5	AERO MOTIL (DENOMINATIVA)	OM PHARMA SA
E/2019-20446	21/6/19	5	ALLER PET (DENOMINATIVA)	LABORATORIO BRITANIA, S.R.L.
E/2019-25955	21/6/19	5	ARGYBETA (DENOMINATIVA)	ALTIAN PHARMA, SOCIEDAD ANÓNIMA
E/2019-25958	21/6/19	5	ARGYEROS (DENOMINATIVA)	ALTIAN PHARMA, SOCIEDAD ANÓNIMA
E/2019-25956	21/6/19	5	ARGYPOWER (DENOMINATIVA)	ALTIAN PHARMA, SOCIEDAD ANÓNIMA
E/2019-26708	27/6/19	5	ARTILASTIX (DENOMINATIVA)	ADVANCED SPORT & NUTRITIONS LAB, S.L.
E/2019-26706	27/6/19	5	ARTIPOTECT (DENOMINATIVA)	ADVANCED SPORT & NUTRITIONS LAB, S.L.
E/2018-38743	21/9/18	5	ASEGUA (DENOMINATIVA)	ASEGUA THERAPEUTICS LLC
E/2019-18870	3/7/19	5	ATBAFAR (DENOMINATIVA)	ALTAGRACIA MARIA BAEZ GUTIERREZ DE ESPINAL
E/2019-24946	14/6/19	5	BABYPELL (DENOMINATIVA)	RICHARD DE LA CRUZ MENDEZ CAPELLAN
E/2018-11783	27/5/19	5	BACTI GEL PURISIMA (DENOMINATIVA)	LABORATORIOS BRITANIA, S. R. L.
E/2019-21339	22/5/19	5	BASTA (DENOMINATIVA)	BASF SE
E/2019-24611	12/6/19	5	BD LEUCOCOUNT (DENOMINATIVA)	BECTON, DICKINSON AND COMPANY
E/2019-20455	21/6/19	5	BEST PETS (DENOMINATIVA)	LABORATORIOS BRITANIA, S.R.L.
E/2019-27717	4/7/19	5	BLASEX (DENOMINATIVA)	ABBOTT OPERATIONS URUGUAY S.R.L.
E/2018-46123	4/1/19	5	CAMIVITA (DENOMINATIVA)	IDALISE JOSEFINA CAMILO PEREZ
E/2019-28234	9/7/19	5	CEFIBIOTIC (DENOMINATIVA)	LABORATORIOS DE APLICACIONES MÉDICAS, S.A.
E/2019-27194	1/7/19	5	CELUS-C (DENOMINATIVA)	LABORATORIOS GARDEN HOUSE FARMACÉUTICA S.A.
E/2019-27196	1/7/19	5	CELUS-C GARDEN HOUSE (DENOMINATIVA)	LABORATORIOS GARDEN HOUSE FARMACÉUTICA S.A.
E/2019-24947	14/6/19	5	CLAINPELL (DENOMINATIVA)	RICHARD DE LA CRUZ MENDEZ CAPELLAN
E/2019-17459	24/4/19	5	CLUTCH (DENOMINATIVA)	PICHARDO RAMIREZ Y CO., S.R.L.
E/2019-27896	5/7/19	5	DEVEKTRA (DENOMINATIVA)	ABBOTT OPERATIONS URUGUAY S.R.L.
E/2019-17154	23/4/19	5	DICOPRID 20 SL (DENOMINATIVA)	MADRID BUSINESS AGRO DOMINICANA, S.R.L.
E/2019-27507	3/7/19	5	DILTROX (DENOMINATIVA)	OFIRESA, S.R.L.
E/2019-25591	19/6/19	5	DIOMEBA (DENOMINATIVA)	LABORATORIOS FARMACEUTICO PROQUIMED, S.R.L.
E/2019-25783	21/6/19	5	DIRONA (DENOMINATIVA)	GENERICOS CENTROAMERICANOS, S.A. (GENERIFAR)
E/2019-25183	17/6/19	5	DORMIMEN MENARINI (DENOMINATIVA)	LABORATORIOS MENARINI, S. A.
E/2019-28990	12/7/19	5	DROXIBIOTIC (DENOMINATIVA)	LABORATORIOS DE APLICACIONES MÉDICAS, S.A.
E/2019-21778	24/5/19	5	DUNTEK (DENOMINATIVA)	QUÍMICOS Y LUBRICANTES, S.A.
E/2019-25964	21/6/19	5	EXELMYO (DENOMINATIVA)	ALTIAN PHARMA, SOCIEDAD ANONIMA
E/2018-22845	13/8/18	5	EXOME (DENOMINATIVA)	GADOR S.A.
E/2019-25435	18/6/19	5	EXTERMINADOR TWO (DENOMINATIVA)	AGROSUPPORT, S.R.L.
E/2019-26381	25/6/19	5	EXTRACTO DE MALTA WALLACE (DENOMINATIVA)	CONTINENTAL FARMACEUTICA, S.A.

(210) EXPD.	(220) SOL. FECHA	(511) C.I.	(561)MARCA	(730) SOLICITANTE
E/2019-28643	10/7/19	5	EZEMIVA (DENOMINATIVA)	UNIPHARM, S.A.
E/2019-26710	27/6/19	5	FATMIA (DENOMINATIVA)	ADVANCED SPORT & NUTRITIONS LAB, S.L.
E/2019-27619	3/7/19	5	FELIPOINT (DENOMINATIVA)	ZOETIS SERVICES LLC
E/2019-25186	17/6/19	5	FEMERING (DENOMINATIVA)	LATIN FARMA, S. A.
E/2019-21777	24/5/19	5	FLIKER (DENOMINATIVA)	QUÍMICOS Y LUBRICANTES, S.A.
E/2019-28647	10/7/19	5	FLOXANOVA (DENOMINATIVA)	UNIPHARM, S.A.
E/2019-27505	3/7/19	5	GLUCOCARE (DENOMINATIVA)	THE HIMALAYA DRUG COMPANY
E/2019-22106	17/6/19	5	GLUSTIN (DENOMINATIVA)	WILLIAM OCTAVIO TAVAREZ VALDEZ
E/2018-22844	13/8/18	5	HASRET (DENOMINATIVA)	GADOR S.A.
E/2019-24902	14/6/19	5	HEPATOPRO (DENOMINATIVA)	NUTREXCOL S. A. S.
E/2019-15212	12/6/19	5	IBERCLONID (DENOMINATIVA)	IBERO FARMACOS, S.R.L.
E/2019-21774	24/5/19	5	IMPOX (DENOMINATIVA)	QUÍMICOS Y LUBRICANTES, S.A.
E/2019-4873	5/7/19	5	INOZOL (DENOMINATIVA)	CHINAGRO, S.R.L.
E/2019-24943	14/6/19	5	KANTEPELL (DENOMINATIVA)	RICHARD DE LA CRUZ MENDEZ CAPELLAN
E/2019-26986	28/6/19	5	KATEGOR (DENOMINATIVA)	BELINDA LABORATORIES PVT. LTD.
E/2019-26718	27/6/19	5	KATITO (DENOMINATIVA)	LABORATORIOS CHALVER DE COLOMBIA
E/2019-21085	28/6/19	5	LADRON (DENOMINATIVA)	J.C.M. AGRICOLA, S.R.L.
E/2019-27225	1/7/19	5	LEXATIL (DENOMINATIVA)	LABORATORIOS DE APLICACIONES MÉDICAS, S.A.
E/2019-27506	3/7/19	5	LIVERCARE (DENOMINATIVA)	THE HIMALAYA DRUG COMPANY
E/2019-28644	10/7/19	5	LOWCOL (DENOMINATIVA)	UNIPHARM, S.A.
E/2019-28638	10/7/19	5	LUMINOVA (DENOMINATIVA)	UNIPHARM, S.A.
E/2019-21773	24/5/19	5	LURTEK (DENOMINATIVA)	QUÍMICOS Y LUBRICANTES, S.A.
E/2018-45417	30/4/19	5	MAX INTESTINAL FLOW-OHL (DENOMINATIVA)	NAHIR SHERY LUNA
E/2019-24944	14/6/19	5	MENCAGLOX (DENOMINATIVA)	RICHARD DE LA CRUZ MENDEZ CAPELLAN
E/2019-26983	28/6/19	5	METFIALK (DENOMINATIVA)	BELINDA LABORATORIES PVT. LTD.
E/2019-24966	14/6/19	5	MILTOP (DENOMINATIVA)	AGROTECNICA CENTRAL, S.R.L.
E/2019-25106	14/6/19	5	NATU GANO COFFEE (DENOMINATIVA)	NATURANA DEL CARIBE, S.R.L.
E/2019-25108	14/6/19	5	NATU HM (DENOMINATIVA)	NATURANA DEL CARIBE, S.R.L.
E/2019-25107	14/6/19	5	NATU T5 FIT (DENOMINATIVA)	NATURANA DEL CARIBE, S.R.L.
E/2019-13334	3/7/19	5	NEFERTITI (DENOMINATIVA)	MAXCARIBE, S. R. L.
E/2019-24906	14/6/19	5	NUTREXCOL (DENOMINATIVA)	NUTREXCOL, S.A.S.
E/2017-19816	26/5/17	5	OHL (DENOMINATIVA)	NAHIR SHERY LUNA
E/2019-17458	5/7/19	5	OPTIFORCE (DENOMINATIVA)	PICHARDO RAMIREZ Y CO., S.R.L.
E/2019-26982	28/6/19	5	PANDEMON (DENOMINATIVA)	BELINDA LABORATORIES PVT. LTD.
E/2019-17204	23/4/19	5	POWER ME! (DENOMINATIVA)	DANIEL OMAR CHAVEZ SAUL
E/2017-44597	24/11/17	5	PROVIDA (DENOMINATIVA)	U.S. PHARMACEUTICAL CORPORATION.
E/2017-34528	6/3/19	5	QUALI PRO ENCLAVE (DENOMINATIVA)	DISTRIBUIDORA SUPERIOR DOMINICANA, DSD, SRL
E/2019-25624	19/6/19	5	RATRILLO (DENOMINATIVA)	AGROSUPPORT, S.R.L.
E/2019-21440	15/7/19	5	RISITA (DENOMINATIVA)	YAMILKA MARTE TEJADA
E/2019-29287	16/7/19	5	RIVASTEN (DENOMINATIVA)	LABORATORIOS DE APLICACIONES MÉDICAS, S.A.
E/2019-21783	24/5/19	5	SECMACTIN (DENOMINATIVA)	QUÍMICOS Y LUBRICANTES, S.A.
E/2018-43877	18/6/19	5	SIBINTA (DENOMINATIVA)	ZODIAC INTERNATIONAL CORPORATION
E/2019-21781	24/5/19	5	SLATUN (DENOMINATIVA)	QUÍMICOS Y LUBRICANTES, S.A.
E/2019-16858	17/4/19	5	TARANG (DENOMINATIVA)	RICECO DOMINICANA, S.R.L.
E/2019-24582	12/6/19	5	TEINEMIA (DENOMINATIVA)	LABORATORIOS PISA, S.A. DE C.V.
E/2019-7499	2/7/19	5	TENSINEX H (DENOMINATIVA)	REPRESENTACIONES MEDICAS INTERNACIONALES, S.R.L. (REMINTER)
E/2019-21784	24/5/19	5	TIFREN (DENOMINATIVA)	QUÍMICOS Y LUBRICANTES, S.A.
E/2019-26125	24/6/19	5	TILOSINDEX (DENOMINATIVA)	DEX IBERICA DOMINICANA, S. R. L.
E/2019-28620	10/7/19	5	TIMESPAN (DENOMINATIVA)	LABORATORIOS GROSSMAN, S.A.
E/2019-28192	8/7/19	5	TRONNUSPAC (DENOMINATIVA)	HELM ANDINA LTDA
E/2019-28073	8/7/19	5	TROYANO SUPER MEN (DENOMINATIVA)	MIGUEL ENRIQUE TEJADA RODRIGUEZ
E/2019-28487	10/7/19	5	VANCOBIOTIC (DENOMINATIVA)	LABORATORIOS DE APLICACIONES MÉDICAS, S.A.
E/2019-28645	10/7/19	5	VENOFUSION (DENOMINATIVA)	UNIPHARM, S.A.
E/2019-28641	10/7/19	5	VERANOVA (DENOMINATIVA)	UNIPHARM, S.A.
E/2019-18535	2/5/19	5	VIJOSA (DENOMINATIVA)	LABORATORIOS VIJOSA, S.A. DE C.V.
E/2019-24704	13/6/19	5	XLEAR (DENOMINATIVA)	NATHAN JONES
E/2019-27895	5/7/19	5	ZERONCLOT (DENOMINATIVA)	ABBOTT OPERATIONS URUGUAY S.R.L.
E/2019-22838	31/5/19	7	SEAKOO (DENOMINATIVA)	TAIZHOU SEAKOO INTERNATIONAL TRADE CO.,LTD
E/2019-26317	25/6/19	7	TG77 (DENOMINATIVA)	WILLIAMS CESAR MARTINEZ TORIBIO
E/2019-20578	16/5/19	9	ALAMO (DENOMINATIVA)	VANGUARD TRADEMARK HOLDINGS USA, LLC
E/2019-20577	16/5/19	9	EMERALD CLUB (DENOMINATIVA)	VANGUARD TRADEMARK HOLDINGS USA LLC
E/2019-27952	5/7/19	9	KYOPO (DENOMINATIVA)	LURATOR, S.R.L.
E/2019-22029	27/5/19	9	OPTIWAVE (DENOMINATIVA)	ALCON INC.
E/2019-27642	4/7/19	9	PEOPLEPLAN 365 (DENOMINATIVA)	PEDRO ALBERTO HERNANDEZ NUÑEZ
E/2019-27641	4/7/19	9	PROPIEDAD 365 (DENOMINATIVA)	PEDRO ALBERTO HERNANDEZ NUÑEZ
E/2019-28131	8/7/19	9	SOCIOS CERVECERÍA (DENOMINATIVA)	CERVECERIA NACIONAL DOMINICANA, S.A.
E/2019-29009	12/7/19	10	AEON (DENOMINATIVA)	LEXINGTON MEDICAL INC. / SURABHI BHANDARI
E/2018-15966	20/4/18	10	CORE DYNAMICS (DENOMINATIVA)	CONMED CORPORATION
E/2019-27900	5/7/19	10	FIREBIRD2 (DENOMINATIVA)	SHANGHAI MICROPORT MEDICAL (GROUP) CO., LTD
E/2019-27897	5/7/19	10	FIREFIGHTER (DENOMINATIVA)	SHANGHAI MICROPORT MEDICAL (GROUP) CO., LTD
E/2019-27882	5/7/19	10	FOXTROT (DENOMINATIVA)	SHANGHAI MICROPORT MEDICAL (GROUP) CO., LTD
E/2019-27155	1/7/19	10	WELCH ALLYN (DENOMINATIVA)	WELCH ALLYN, INC
E/2019-16026	11/4/19	11	MINI ME (DENOMINATIVA)	SOCIÉTÉ DES PRODUITS NESTLÉ S.A.

PASA A LA PÁGINA SIGUIENTE

VIENE DE LA PÁGINA ANTERIOR

(210) EXPD.	(220) SOL. FECHA	(511) C.I.	(561)MARCA	(730) SOLICITANTE
E/2019-25867	21/6/19	12	BAJAJ CT (DENOMINATIVA)	BAJAJ AUTO LIMITED
E/2019-22408	21/6/19	12	BALDEX (DENOMINATIVA)	GRISELDA POLANCO MOLINA
E/2019-25870	21/6/19	12	RE (DENOMINATIVA)	BAJAJ AUTO LIMITED
E/2019-23658	24/6/19	12	RFT BIKES (DENOMINATIVA)	JOSE ADALBERTO DIAZ MENDEZ / JUAN RAUL PEÑA REINOSO
E/2019-28994	12/7/19	12	SHACMAN (DENOMINATIVA)	HEAVY-DUTY AUTOMOBILE CO., LTD.
E/2019-18765	3/5/19	12	VERNA (DENOMINATIVA)	HYUNDAI MOTOR COMPANY
E/2019-16523	16/4/19	16	OJALÁ TODO RINDIERA (LEMA COMERCIAL)	PRODUCTOS FAMILIA S.A.
E/2019-19416	9/5/19	16	PREMIUM SELECT (DENOMINATIVA)	TSENG-YI CHANG CHEN
E/2019-19414	9/5/19	16	SELECT CHOICE (DENOMINATIVA)	TSENG-YI CHANG CHEN
E/2019-16511	16/4/19	16	UNA SOLA VUELTA ES SUFICIENTE (LEMA COMERCIAL)	PRODUCTOS FAMILIA, S. A.
E/2019-25385	18/6/19	18	URBAN PET (DENOMINATIVA)	GRUPO F13, S.R.L.
E/2019-28129	8/7/19	20	CREAMOS ESPACIOS, INSPIRAMOS PERSONAS (LEMA COMERCIAL)	ARISTA S.A.
E/2019-27275	2/7/19	20	ROYAL (DENOMINATIVA)	RADIOCENTRO S.A.S.
E/2019-29565	17/7/19	21	EUROCHEF (DENOMINATIVA)	COMERCIAL LA PALMERA COMERCIAL, S. R. L.
E/2019-27925	5/7/19	25	AZAREY (DENOMINATIVA)	JOSE ALEJANDRO, S.L.
E/2019-26497	16/7/19	25	JHON MOSSIN (DENOMINATIVA)	KELVYN LANDERSONS NUÑEZ RODRIGUEZ
E/2019-20182	15/5/19	25	MERAN & MORDAN JEANS (DENOMINATIVA)	MARLENI MORDAN SANTOS
E/2019-27887	5/7/19	29	BACUNAYAGUA (DENOMINATIVA)	BODEGAS PERALTA CARABALLO, S.R.L.
E/2019-25797	21/6/19	29	PACO FISH COCINANDO LO MEJOR DEL MAR (LEMA COMERCIAL)	CASA PACO, S.A.
E/2019-26073	24/6/19	29	SWAICHICHA (DENOMINATIVA)	VALUE AQUACULTURE, S.R.L.
E/2019-24962	14/6/19	30	CASABE LARE (DENOMINATIVA)	LUIS JOSE REYES RODRIGUEZ
E/2019-20801	25/6/19	30	CHANCHA LA DONITA (DENOMINATIVA)	IGNATZ FREUND MADERA
E/2019-25725	19/6/19	30	DERIVADOS DE ARROZ MEJORADO DAME (DENOMINATIVA)	RAMON MARIA MARIA SEVERINO
E/2019-24670	13/6/19	30	DINNER PARTY (DENOMINATIVA)	CESAR EMILIO ALMA IGLESIAS
E/2019-9563	4/7/19	30	DURUKAN (DENOMINATIVA)	UNION NACIONAL DE MARCAS, SRL
E/2019-16434	15/4/19	30	GALLETA SOBERANA (DENOMINATIVA)	PANIFICADORA BARAHONA, S.R.L.
E/2019-26246	25/6/19	30	GRANIX (DENOMINATIVA)	FUNDACION GRANIX, INC.
E/2019-24888	14/6/19	30	GREEN IS MY THING (DENOMINATIVA)	NISSI DESIGN, S.R.L.
E/2019-28232	9/7/19	30	HINT (DENOMINATIVA)	JOSE ARMANDO POL PICHARDO
E/2019-27177	1/7/19	30	HOLLANDER (DENOMINATIVA)	VOORPRET INDUSTRIES, S.R.L.
E/2019-27276	2/7/19	30	KALANI (DENOMINATIVA)	MARIA YSABEL BALBUENA
E/2018-46868	4/7/19	30	KREMALI (DENOMINATIVA)	UNION NACIONAL DE MARCAS (U.N.M.), S.R.L.
E/2019-16432	15/4/19	30	PAN BARAHONA (DENOMINATIVA)	PANIFICADORA BARAHONA, S.R.L.
E/2019-20549	16/5/19	31	BHN BULLDOG PUPPY (DENOMINATIVA)	ROYAL CANIN SAS
E/2019-20548	16/5/19	31	BHN CHIHUAHUA PUPPY (DENOMINATIVA)	ROYAL CANIN SAS
E/2019-20550	16/5/19	31	BHN DACHSHUND PUPPY (DENOMINATIVA)	ROYAL CANIN SAS
E/2019-20551	16/5/19	31	BHN SHIH ITZU PUPPY (DENOMINATIVA)	ROYAL CANIN SAS
E/2019-20552	16/5/19	31	BHN YORKSHIRE TERRIER PUPPY (DENOMINATIVA)	ROYAL CANIN SAS
E/2019-8528	2/7/19	31	DIGESTIDEX (DENOMINATIVA)	DEX IBERICA DOMINICANA, S.R.L.
E/2019-20546	16/5/19	31	SHN MAXI PUPPY (DENOMINATIVA)	ROYAL CANIN SAS
E/2019-20545	16/5/19	31	SHN MEDIUM PUPPY (DENOMINATIVA)	ROYAL CANIN SAS
E/2019-20544	16/5/19	31	SHN MINI PUPPY (DENOMINATIVA)	ROYAL CANIN SAS
E/2019-8529	24/6/19	31	VITAMINODEX (DENOMINATIVA)	DEX IBERICA DOMINICANA, S.R.L.
E/2019-27886	5/7/19	32	#0 (DENOMINATIVA)	BODEGAS PERALTA CARABALLO, S.R.L.
E/2019-23446	5/6/19	32	C4 (DENOMINATIVA)	WOODBOLT DISTRIBUTION, LLC D/B/A NUTRABOLT
E/2019-27259	2/7/19	32	EL ARROYITO (DENOMINATIVA)	A. M. FRUTAS Y VEGETALES, SRL
E/2019-26962	28/6/19	32	EL PINAL (DENOMINATIVA)	ARIANNY YASSIEL ROSSIS DIAZ
E/2019-26644	27/6/19	32	OW ONLY WATER - AGUA (DENOMINATIVA)	EMPRESAS CIGARI, S.R.L.
E/2019-26990	28/6/19	32	SORYMAR (DENOMINATIVA)	JUAN CARLOS SORIANO DE LA ROSA
E/2019-26611	27/6/19	33	AMARETTO VISAGE DU CHAT (DENOMINATIVA)	J. ARMANDO BERMUDEZ & CO., S.A.
E/2019-26190	24/6/19	33	DUBAR AÑEJO (DENOMINATIVA)	DUPUY BARCELÓ, S.R.L.
E/2019-22721	31/5/19	33	GALECU (DENOMINATIVA)	VINIGALICIA, S.L.
E/2019-28124	8/7/19	33	LOCATIONS (DENOMINATIVA)	E. & J. GALLO WINERY
E/2019-25524	18/6/19	33	TEN TO ONE (DENOMINATIVA)	CASK 3, INC.
E/2019-27695	4/7/19	33	UNNO (DENOMINATIVA)	HIGH SPIRITS CO HSCO, S.R.L.
E/2019-27884	5/7/19	33	VELLOSINO (DENOMINATIVA)	BODEGAS PERALTA CARABALLO, S.R.L.
E/2019-28584	10/7/19	34	BARON DULUC CIGAR (DENOMINATIVA)	RAFAEL BARON DULUC RIJO
E/2019-22832	31/5/19	34	FORTIS FOLIUM CIGARS (DENOMINATIVA)	IMBERT PEREZ Y PEREZ
E/2019-1983	15/1/19	34	GINA (DENOMINATIVA)	ONE WORLD, INC.
E/2019-28758	11/7/19	34	MAGNANIMOUS CIGARS (DENOMINATIVA)	IMBERT PEREZ PEREZ
E/2019-18781	3/5/19	34	MYLÉ (DENOMINATIVA)	MVH I, INC.
E/2019-22831	31/5/19	34	OPTIMUS MAXIMUS CIGARS (DENOMINATIVA)	IMBERT PEREZ Y PEREZ
E/2019-27235	1/7/19	34	PREMIER (DENOMINATIVA)	PHILIP MORRIS DOMINICANA, S.A.
E/2019-27767	4/7/19	34	RESERVADO 11 BY W (DENOMINATIVA)	RAMON EMILIO RODRIGUEZ GONZALEZ
E/2019-26934	28/6/19	35	CONSTRUYENDO MI ÉXITO CON JANIS SANTAELLA (DENOMINATIVA)	JANIS ALTAGRACIA SANTAELLA DEL VILLAR
E/2019-22802	31/5/19	35	NII PROJECTS (DENOMINATIVA)	DAVID UREÑA HERNANDEZ / CRISTINA EMILIA RODRIGUEZ ALMANZAR
E/2019-12575	21/3/19	35	QUICKBOX (DENOMINATIVA)	MINOTAURO HOLDINGS, S.A.
E/2019-12569	21/3/19	35	QUICKSHOPPING (DENOMINATIVA)	MINOTAURO HOLDINGS, S.A.
E/2019-28134	8/7/19	35	SOCIOS CERVECERÍA PUNTOS (DENOMINATIVA)	CERVECERIA NACIONAL DOMINICANA, S.A.
E/2019-21224	21/5/19	36	ASESÓRATE CON LOS EXPERTOS EN LA TEMPORADA DE PRÉSTAMOS POPULAR (LEMA COMERCIAL)	BANCO POPULAR DOMINICANO, S.A- BANCO MULTIPLE
E/2019-26086	24/6/19	36	AUTO EMPRESA UNIVERSAL (DENOMINATIVA)	SEGUROS UNIVERSAL, S.A.
E/2019-27151	1/7/19	36	CARIB-HOUSE (DENOMINATIVA)	STANISLAV POLTORAKA
E/2019-28746	11/7/19	36	LOWEN CAPITAL (DENOMINATIVA)	LUIS CARLOS LOPEZ WONENBURGER
E/2019-28063	8/7/19	36	MAXAUTO (DENOMINATIVA)	BANCO MULTIPLE PROMERICA DE LA REPUBLICA DOMINICANA, S.A.
E/2019-23426	5/6/19	36	PAGO SEGURO UNIVERSAL (DENOMINATIVA)	SEGUROS UNIVERSAL, S.A.
E/2019-25193	17/6/19	36	PARA SU BIENESTAR UNIT (DENOMINATIVA)	UNIT, S.A.
E/2019-25195	17/6/19	36	PARA TU CARTERA UNIT (DENOMINATIVA)	UNIT, S.A.
E/2018-41198	11/10/18	36	PLATINUM BHD LEÓN (DENOMINATIVA)	BANCO MÚLTIPLE BHD LEÓN, S.A.

(210) EXPD.	(220) SOL. FECHA	(511) C.I.	(561)MARCA	(730) SOLICITANTE
E/2019-25198	17/6/19	36	POR SI TE DESPIDEN UNIT (DENOMINATIVA)	UNIT, S.A.
E/2019-25192	17/6/19	36	POR SI TE ENFERMAS UNIT (DENOMINATIVA)	UNIT, S.A.
E/2019-23556	6/6/19	38	TELEMATICS LOGISTIC SYSTEMS BY BANTRACKING (DENOMINATIVA)	BANTRACKING GPS DOMINICANA, S.R.L.
E/2019-23432	5/6/19	41	ACADEMIA UNIVERSAL (DENOMINATIVA)	GRUPO UNIVERSAL, S.A.
E/2019-27359	2/7/19	41	BERSHLA (DENOMINATIVA)	BERNA SHARIL ANTIGUA LAGARE
E/2019-15710	10/4/19	41	DIVO PINKY (DENOMINATIVA)	RAFI HILARIO CRISPIN VALERA
E/2019-27947	5/7/19	41	ECOLÍDERES (DENOMINATIVA)	ECOMUNDO
E/2019-27297	8/7/19	41	GUADACHE (DENOMINATIVA)	ELIS MARTIN ADAMES MELO
E/2019-28231	9/7/19	41	HUMOR ALL STAR (DENOMINATIVA)	RAMSES PERALTA ENTERTAINMENT, S.R.L.
E/2019-27117	1/7/19	41	IGA (DENOMINATIVA)	INGRID ROSANNA MARGARIT GOMEZ ALMANZAR
E/2019-27410	2/7/19	41	INEZ L (DENOMINATIVA)	INEZ ROSARIO LORENZANA
E/2019-20076	8/7/19	41	JUEGOS FLORALES VEGA REAL JFVR (DENOMINATIVA)	CASINO CENTRAL INC, FUNDACIÓN SOCIEDAD LA PROGRESISTA, INC.
E/2019-22691	1/7/19	41	LAS 5 PREGUNTAS DE ORO (DENOMINATIVA)	SCARLET MASSIEL ALMANZAR JIMENEZ
E/2019-4559	17/5/19	41	LEKE (DENOMINATIVA)	LIQUID DIGITAL AGENCY, S.R.L.
E/2019-25260	17/6/19	41	MINISTERIO PASTORAL RADIAL TIEMPO DE MUJER (DENOMINATIVA)	VIRGINIA MENDEZ PILAR
E/2019-27446	2/7/19	41	MUJER EN PAZ (DENOMINATIVA)	FUNDACIÓN PARA LA PROTECCIÓN LEGAL DE LA MUJER DOMINICANA
E/2019-27079	1/7/19	41	MUJERES EMPRENDEDORAS CON YOMAIRA (DENOMINATIVA)	SOL ANGELICA CALDERON FERNANDEZ
E/2019-14160	1/4/19	41	NO HAY FALLO (DENOMINATIVA)	MASSIEL CAROLINA MONTAS OLIVARES
E/2019-28681	11/7/19	41	PREMIOS LA CANA (DENOMINATIVA)	GRUPO PUNTA CANA, S.A.
E/2019-29365	16/7/19	41	SANTO DOMINGO SOY YO (DENOMINATIVA)	ANWAR ALEXANDER SANSUR ROSARIO
E/2019-20843	12/7/19	41	THE BOXING SQUARE (DENOMINATIVA)	FRANQUICIAS DOMINICANA, S.A.
E/2019-17392	25/6/19	41	URBANO NEWS JMG (DENOMINATIVA)	JUAN MERCEDES MATEO GUERRERO
E/2019-25798	21/6/19	42	ATARAZANA LABS (DENOMINATIVA)	CECILIA ARMENI WAGNER BALBI / ONIL PEREYRA CABRERA
E/2018-8632	1/3/18	43	DRM (DENOMINATIVA)	CHATWAL HOTELS & RESORTS, LLC
E/2019-26284	25/6/19	43	EL GRAND SOCIAL HOSPITALITY BY ACOSTA & CARLO (DENOMINATIVA)	ACOSTA & CARLO S.R.L.
E/2019-26286	25/6/19	43	NACAN (DENOMINATIVA)	ACOSTA & CARLO REALTY INVERSIONES, S.R.L.
E/2019-24478	12/6/19	45	CVS SECURITY (DENOMINATIVA)	CVS SECURITY, S.R.L.
E/2019-24598	12/6/19	1 5	BD BBL CRYSTAL (DENOMINATIVA)	BECTON, DICKINSON AND COMPANY
E/2019-24604	12/6/19	1 5	BD TRUCOUNT (DENOMINATIVA)	BECTON, DICKINSON AND COMPANY
E/2019-27232	1/7/19	14 16 18 20 21 24 25 30 41	POKÉMON (DENOMINATIVA)	NINTENDO OF AMERICA INC.
E/2019-21696	24/5/19	29 30	SHE IS! (DENOMINATIVA)	LIDIA ESTHER DIAZ SUERO
E/2019-23761	7/6/19	29 30 31	BOENY (DENOMINATIVA)	BOENY, S.R.L.
E/2018-20868	22/5/18	29 30 32	HORIZON (DENOMINATIVA)	WHITEWAVE SERVICES, INC.
E/2019-22648	30/5/19	29 30 43	SACRIFICATE EN OTRAS COSAS (DENOMINATIVA)	FRANK BRUNCKHORST CO., L.L.C.
E/2019-28842	11/7/19	3 4 5 6 11 16 21 24 25 28 29 30 31 32 43 44	MEMBER'S SELECTION (DENOMINATIVA)	PRICESMART, INC.
E/2019-22069	28/5/19	3 5	LIPO EXPRESS (DENOMINATIVA)	YANIRA ANTONIA OLIVARES DE LIZARDO
E/2019-27245	1/7/19	30 32	MONSTER REHAB (DENOMINATIVA)	MONSTER ENERGY COMPANY
E/2019-24343	11/6/19	30 35 41 43	MASTERS OF PASTA (DENOMINATIVA)	BARILLA G. E R. FRATELLI - SOCIETÀ PER AZIONI
E/2017-28675	27/7/17	35 37 43	ATABEY (DENOMINATIVA)	LDF HOSPITALITY COLLECTION SA
E/2019-21047	20/5/19	35 40	ATMOSPHERE TECHNOLOGY (DENOMINATIVA)	GENESIS ENERGY GROUP (GEG), S.R.L.
E/2019-17895	26/4/19	35 41 42	APPLE ARCADE (DENOMINATIVA)	APPLE INC.
E/2019-17981	3/7/19	35 45	INCOMPANY (DENOMINATIVA)	NELSON ANTONIO ARCINIEGAS SANTOS
E/2019-16970	11/6/19	36 38	TPAGO PAY (DENOMINATIVA)	GCS SYSTEMS, LTD
E/2019-28684	11/7/19	36 43	SERENA BAY AT PUNTACANA (DENOMINATIVA)	GRUPO PUNTACANA, S.A.
E/2019-1163	28/5/19	41 43	INFINITI PUNTA CANA ERH (DENOMINATIVA)	HOTEL NÁUTICO EBESO RESORT, S.L.
E/2019-28851	11/7/19	5 10 35	COLTENE (DENOMINATIVA)	COLTÈNE/WHALEDENT AG
E/2019-21996	27/5/19	5 9 16 20 31 42	SYNGENTA (DENOMINATIVA)	SYNGENTA PARTICIPATIONS AG
E/2019-3553	25/1/19	8 16	H&P HELLARYS (DENOMINATIVA)	HYP HELLARYS, S.R.L.
E/2019-26783	27/6/19	9 10 42	BIORAD (DENOMINATIVA)	BIO- RAD LABORATORIES GMBH
E/2019-26784	27/6/19	9 10 42	BIO-RAD (DENOMINATIVA)	BIO- RAD LABORATORIES GMBH
E/2019-27402	2/7/19	9 11	CUBOT (DENOMINATIVA)	CECOMSA, S.R.L.
E/2019-20547	27/6/19	9 35 36	VIRGIN RED (DENOMINATIVA)	VIRGIN ENTERPRISES LIMITED
E/2019-25235	17/6/19	9 36 42	AUTORIZACIONES MEDICAS CONTRIBUTIVO SENASA (DENOMINATIVA)	SEGURO NACIONAL DE SALUD (SENASA)
E/2019-25238	17/6/19	9 36 42	OFICINA VIRTUAL DEL PRESTADOR SENASA (DENOMINATIVA)	SEGURO NACIONAL DE SALUD (SENASA)
E/2019-25231	17/6/19	9 36 42	SISTEMA DE GESTIÓN DE PROCESO DE AFILIACIÓN SENASA (DENOMINATIVA)	SEGURO NACIONAL DE SALUD SENASA)

RENOVACIONES

MARCAS DE FABRICA

(111) REG.	(511) CL. INTL	(561) MARCA DE FABRICA	(732) TITULAR
105674	1	AVAUNT (DENOMINATIVA)	FMC CORPORATION
105391	1	BORDEAUX CAFFARO (DENOMINATIVA)	INDUSTRIE CHIMICHE CAFFARO S. P. A.
177143	1	CRISTALAN (MIXTA)	ANHIDRIDOS Y DERIVADOS DE COLOMBIA ANDERCOL, S.A
105392	1	CUPROCAFFARO (DENOMINATIVA)	INDUSTRIE CHIMICHE CAFFARO S. P. A.
105390	1	CUPROFLOW CAFFARO (DENOMINATIVA)	INDUSTRIE CHIMICHE CAFFARO S. P. A.
105389	1	CUPROSTAR (DENOMINATIVA)	INDUSTRIE CHIMICHE CAFFARO S. P. A.
138279	1	ETIQUETA DE FONDO NEGRO CIRCULAR (MIXTA)	THYSSEN KRUPP AG
108816	1	PEGAMAX (DENOMINATIVA)	WESTRADE GUATEMALA, S.A.
108823	1	SATURNO (DENOMINATIVA)	KUMIAI CHEMICAL INDUSTRY CO., LTD.
108776	1	SATURNO (DENOMINATIVA)	KUMIAI CHEMICAL INDUSTRY CO., LTD.
103662	2	LA KOLA LOCA (DENOMINATIVA)	INVERSIONES & NEGOCIOS, S.A.
17848	2	REMAZOL (DENOMINATIVA)	DYSTAR COLOURS DISTRIBUTION GMBH
177873	3	ANUBIS (DENOMINATIVA)	ANUBIS COSMETIC, S.L.
108830	3	BALMAIN (MIXTA)	BALMAIN, S.A.
108831	3	BALMAIN DE BALMAIN (ESCRITA EN LETRAS CARACTERISTICAS)	BALMAIN, S.A.
10916	3	BAMBINO (DENOMINATIVA)	LABORATORIOS ROLDAN, C. POR A.
108902	3	CANDIE'S (ESTILIZADA) (DENOMINATIVA)	ICONIX LATIN AMERICA LLC
107098	3	CLORO MACIER (DENOMINATIVA)	INDUSTRIAS MACIER, S.A.
175310	3	COLORISSIMOS (DENOMINATIVA)	L' OREAL
107095	3	DETERGENTE MACIER (DENOMINATIVA)	INDUSTRIAS MACIER, S.A.
108832	3	DISEÑO DE LA LETRA B (MIXTA)	BALMAIN, S.A.
108909	3	DISEÑO DE LA LETRA B (MIXTA)	BALMAIN, S.A.
104701	3	DON PULCRO (DENOMINATIVA)	MAXTON CARIBBEAN, SRL.
175014	3	FABULOSO EFECTIVO CONTINUO DURA-FRESCA (DENOMINATIVA)	COLGATE PALMOLIVE COMPANY
173880	3	FIXFERMA (DENOMINATIVA)	ANGELITA YONERIS GUZMAN PERALTA
107888	3	JAGUAR AND LEAPER LOGO	JAGUAR LAND ROVER LIMITED
174775	3	KETOCORP-5 (DENOMINATIVA)	JOSE DOMINGO CHAVEZ FRANCISCO
174748	3	LADY MILLION (DENOMINATIVA)	PUIG FRANCE, SOCIETÉ PAR ACTIONS SIMPLIFIÉE
177406	3	LONKOOM (MIXTA)	IMPORTADORA BEIJING, C. POR A.
108834	3	MISS BALMAIN (ESCRITA EN LETRAS CARACTERISTICAS)	BALMAIN, S.A.
108835	3	MONSIEUR BALMAIN (ESCRITA EN LETRAS CARACTERISTICAS)	BALMAIN, S.A.
175046	3	NEXTGEN AG (DENOMINATIVA)	ANGELITA YONERIS GUZMAN PERALTA
47892	3	NIAGARA (DENOMINATIVA)	FAULTLESS STARCH/BON AMI COMPANY
6954	3	NP.22 CHANEL (DENOMIATIVA)	CHANEL SARL
106847	3	PALMOLIVE NATURALS (DENOMINATIVA)	COLGATE PALMOLIVE COMPANY
108833	3	PERFUMS BALMAIN (ESCRITA EN LETRAS CARACTERISTICAS)	BALMAIN, S.A.
174749	3	PROCLINICAL (DENOMINATIVA)	COLGATE PALMOLIVE COMPANY
107221	3	SHAMPOO MACIER (DENOMINATIVA)	INDUSTRIAS MACIER, S.A.
174743	3	SICOSOL (DENOMINATIVA)	JOSE DOMINGO CHAVEZ FRANCISCO
29304	3	SPEED STICK (DENOMINATIVA)	COLGATE PALMOLIVE COMPANY
29306	3	SPEED STICK DISEÑO DE UN ENVASE (DENOMINATIVA)	COLGATE PALMOLIVE COMPANY
106460	3	SWIFFER (DENOMNATIVA)	THE PROCTER & GAMBLE COMPANY
105779	3	ULTRAVIOLET (DENOMINATIVA)	PUIG FRANCE, SOCIETÉ PAR ACTIONS SIMPLIFIÉE
108912	3	VENT VERT (ESCRITA EN LETRAS CARACTERISTICAS)	BALMAIN, S.A.
108829	3	VENT VERT (ESCRITA EN LETRAS CARACTERISTICAS)	BALMAIN, S.A.
178075	3	VETIVER DE INESA (DENOMINATIVA)	INVERSIONES & NEGOCIOS, S.A.
108071	4	EMPI MOTOR OIL (DENOMINATIVA)	EMPI, INC.
138292	4	ETIQUETA DE FONDO NEGRO CIRCULAR	THYSSEN KRUPP AG
177617	5	ACUVUE (DENOMINATIVA)	JOHNSON & JOHNSON
175120	5	ADITI (DENOMINATIVA)	C FEDERICO GOMEZ C POR A.
107006	5	ASPIRINA FORTE BAYER (DENOMINATIVA)	BAYER INTELLECTUAL PROPERTY GMBH
105655	5	ATENPRIL (DENOMINATIVA)	LABORATORIOS MAGNACHEM INTERNATIONAL, SRL
10947	5	BAMBINO (DENOMINATIVA)	LABORATORIOS ROLDAN, C. POR A.
175788	5	BATIK (DENOMINATIVA)	MAXCARIBE, C. POR A.
109103	5	BIOGEN (DENOMINATIVA)	BIOGEN IDEC MA INC.
174183	5	BIOTIVAL (DENOMINATIVA)	JOSE DOMINGO CHAVEZ FRANCISCO
174993	5	CALLIOPE CALFOS (DENOMINATIVA)	MAXCARIBE, C. POR A.
175787	5	CALLIOPEBANKO (DENOMINATIVA)	MAXCARIBE, C. POR A.
175978	5	CALLIOPEBENOCAL (DENOMINATIVA)	MAXCARIBE, C. POR A.
175974	5	CALLIOPECALLIDIM (DENOMINATIVA)	MAXCARIBE, C. POR A.
175784	5	CALLIOPECHLOROCAL (DENOMINATIVA)	MAXCARIBE, C. POR A.
175973	5	CALLIOPECYPERCAL (DENOMINATIVA)	MAXCARIBE, C. POR A.
175976	5	CALLIOPEPYRICAL (DENOMINATIVA)	MAXCARIBE, C. POR A.
178597	5	CARDIOSARTAN (DENOMINATIVA)	EURO, LTD.
175892	5	CELTIUM (DENOMINATIVA)	LABORATORIOS SAVAL S.A.
177891	5	CEROGRIP (DENOMINATIVA)	JOSE DOMINGO CHAVEZ FRANCISCO
175103	5	COLIXAL (DENOMINATIVA)	C FEDERICO GOMEZ C POR A.
175175	5	COLPOBEN (DENOMINATIVA)	DELIBRA SOCIEDAD ANONIMA
175113	5	CORTIMO (DENOMINATIVA)	ANGELITA YONERIS GUZMAN PERALTA
175114	5	CORTIMO-PLUS (DENOMINATIVA)	ANGELITA YONERIS GUZMAN PERALTA
175123	5	DISEÑO DE M	MYLAN, INC.
175123	5	DISEÑO DE M (MIXTA)	HANCEL WENDY DIAZ SANCHEZ
178611	5	DOLOPRONT (DENOMINATIVA)	ETHICAL PHARMACEUTICAL C. POR A.
175946	5	DOLOVERINA (DENOMINATIVA)	LABORATORIOS SAVAL S.A.
46970	5	DOSTINEX (DENOMINATIVA)	PFIZER ITALIA S.R.L.
175990	5	DRONAVAL (DENOMINATIVA)	LABORATORIOS SAVAL S.A.
175340	5	ESTIMULANTE SEXUAL LAPIEDRA CHINA (DENOMINATIVA)	
175899	5	EUROGREL (DENOMINATIVA)	LABORATORIOS SAVAL S.A.
177189	5	EUVIRAX (DENOMINATIVA)	LABORATORIOS SAVAL S.A.
178288	5	FIBROX (DENOMINATIVA)	LABORATORIOS SAVAL S.A.
177388	5	FIGURATIVA	JOHNSON & JOHNSON
177871	5	GENCLODERMIS (DENOMINATIVA)	ANTONIO NICOLAS GUTIERREZ GUTIERREZ
177818	5	GLARITUS (DENOMINATIVA)	WOCKHARDT LIMITED
106022	5	GONAL-F (DENOMINATIVA)	MERCK KGAA
29645	5	GOTINAL (DENOMINATIVA)	PRODUCTOS FARMACEUTICOS S.A. DE C.V.
174185	5	HERBAPURAL (DENOMINATIVA)	JOSE DOMINGO CHAVEZ FRANCISCO
175168	5	HIDROLYN (MIXTA)	LABORATORIOS FARQUIMED S.A.
176143	5	IMPULSE (DENOMINATIVA)	BAYER INTELLECTUAL PROPERTY GMBH
172682	5	KAMASUTRA (MIXTA)	KAMSUT, INC
175665	5	KLINTALEX (DENOMINATIVA)	ANTONIO NICOLAS GUTIERREZ GUTIERREZ
175176	5	LAQUIFUN (DENOMINATIVA)	DELIBRA SOCIEDAD ANONIMA
175614	5	LIVER CLEANSE FORMULA (DENOMINATIVA)	NATURE'S SUNSHINE PRODUCTS, INC.
178395	5	MEIJI (MIXTA)	MEIJI HOLDINGS CO., LTD
174770	5	MENVIRIL (DENOMINATIVA)	JOSE DOMINGO CHAVEZ FRANCISCO
23134	5	METRI SANOL (DENOMINATIVA)	MAGNACHEM INTERNATIONAL, INC.
175300	5	MULTIVUE (DENOMINATIVA)	BRACCO SUISSE S.A.
175930	5	MUXELIX (DENOMINATIVA)	LABORATORIOS SAVAL S.A.
175050	5	MYLAN (DENOMINATIVA)	MYLAN, INC.
139885	5	NEURALIN (DENOMINATIVA)	PRODUCTOS FARMACEUTICOS S.A. DE C.V.
175903	5	NEURUM (DENOMINATIVA)	LABORATORIOS SAVAL S.A.
105611	5	N-MAGNA (DENOMINATIVA)	C. FEDERICO GOMEZ, C. POR A.
175634	5	OMEPRERLIN (DENOMINATIVA)	ANTONIO NICOLAS GUTIERREZ GUTIERREZ
175750	5	PARA-CLEANSE (DENOMINATIVA)	NATURE'S SUNSHINE PRODUCTS, INC.
108703	5	PEGAMAX (DENOMINATIVA)	WESTRADE GUATEMALA, S.A.
100246	5	PIG-IRONJECT 10% + B12 (DENOMINATIVA)	DOPHARMA DOMINCANA, S.A.
175794	5	PRINCESA (DENOMINATIVA)	ELVIN REYNALDO ALMONTE PEÑA
175042	5	PRODERMA (DENOMINATIVA)	INDUSTRIAL FARMACEUTICA CANTABRIA, S.A.
175441	5	RAPIX (DENOMINATIVA)	ALPARIS, S.A. DE C.V.
176757	5	REPELENGUE (DENOMINATIVA)	EXPORT HEALTH S.A.
47222	5	SABRO (DENOMINATIVA)	ALPARIS, S.A. DE C.V.
175167	5	SANAPECHO PROQUIMED (MIXTA)	LABORATORIOS FARQUIMED S.A.
176644	5	SI ES BAYER ES BUENO (LEMA COMERCIAL)	BAYER AKTIENGESELLSCHAFT
175105	5	SKORLAT (DENOMINATIVA)	C FEDERICO GOMEZ C POR A.
174182	5	TALLODUR (DENOMINATIVA)	JOSE DOMINGO CHAVEZ FRANCISCO
176339	5	TG (DENOMINATIVA)	TECNOQUIMICAS, S.A.
105365	5	TRACUR (DENOMINATIVA)	CRISTALIA PRODUCTO QUIMICO FARMACEUTICO, LTDA.
17839	5	TRANSPULMIN (DENOMINATIVA)	MEDA PHARMA GMBH & CO. KG
175180	5	UROBERRY (DENOMINATIVA)	DELIBRA SOCIEDAD ANONIMA
175902	5	VALAXAM (DENOMINATIVA)	LABORATORIOS SAVAL S.A.
175182	5	VIRCLOVIR-AG (DENOMINATIVA)	ANGELITA YONERIS GUZMAN PERALTA
175591	5	ZETRALER (DENOMINATIVA)	ANTONIO NICOLAS GUTIERREZ
138291	6	ETIQUETA DE FONDO NEGRO CIRCULAR	THYSSEN KRUPP AG
138278	7	ETIQUETA DE FONDO NEGRO CIRCULAR (MIXTA)	THYSSEN KRUPP AG
138283	7	ETIQUETA DE FONDO NEGRO CIRCULAR (MIXTA)	THYSSEN KRUPP AG
138282	7	ETIQUETA DE FONDO NEGRO CIRCULAR (MIXTA)	THYSSEN KRUPP AG
138280	7	ETIQUETA DE FONDO NEGRO CIRCULAR (MIXTA)	THYSSEN KRUPP AG
106474	8	PRESTOBARBA ULTRAGRIP (DENOMINATIVA)	THE GILLETTE COMPANY LLC
47191	9	AUTOHALER (DENOMNATIVA)	3M COMPANY
175039	9	COFRA (MIXTA)	COFRA S.R.L.
29349	9	COLUMBIA PICTURES & DISEÑO	COLUMBIA PICTURES INDUSTRIES, INC.
133470	9	ETIQUETA DE FONDO NEGRO CIRCULAR (MIXTA)	THYSSEN KRUPP AG
4456	9	KODAK (DENOMINATIVA)	EASTMENA KODAK COMPANY
175729	9	M EN CIRCULO SOLIDO (MIXTA)	MOTOROLA TRADEMARK HOLDINGS, LLC
4467	9	RCA (MONOGRAMA) (DENOMINATIVA)	RCA TRADEMARK MANAGEMENT
18180	9	YANMAR (DENOMINATIVA)	YANMAR CO., LTD
174679	10	COVERNOX (DENOMINATIVA)	DEPUY SYNTHES, INC.
178264	10	ETHICON PHYSIOMESH (DENOMINATIVA)	JOHNSON & JOHNSON
177882	10	ORBIT GALAXY (DENOMINATIVA)	JOHNSON & JOHNSON
177215	10	PREMIERON (DENOMINATIVA)	DEPUY SYNTHES, INC.
177680	10	UNIPLATE (DENOMINATIVA)	DEPUY SYNTHES, INC.
138289	11	ETIQUETA DE FONDO NEGRO CIRCULAR (MIXTA)	THYSSEN KRUPP AG
138285	12	ETIQUETA DE FONDO NEGRO CIRCULAR (MIXTA)	THYSSEN KRUPP AG
17853	12	IRC (MIXTA)	INOUE RUBBER CO., LTD
107800	12	JAGUAR & LEAPER DEVICE (MIXTA)	JAGUAR LAND ROVER LIMITED
107801	12	JAGUAR (DENOMINATIVA)	JAGUAR LAND ROVER LIMITED
109193	12	KAWASAKI (DENOMINATIVA)	KAWASAKI JUKOGYO KABUSHIKI KAISHA
107799	12	LEAPER DEVICE (MIXTA)	JAGUAR LAND ROVER LIMITED
29445	12	LETRA D ESTILIZADA	DAIHATSU MOTOR CO. LTD.
177238	12	STARFIRE (DENOMINATIVA)	COOPER TIRE & RUBBER COMPANY
107795	14	JAGUAR AND LEAPER LOGO	JAGUAR LAND ROVER LIMITED
29477	14	SEIKO (DENOMINATIVA)	SEIKO HOLDING KABUSHIKI KAISHA (TAMBIEN CONOCIDO COMO SEIKO HOLDINGS CORPORATION)
175369	14	TOD'S (MIXTA)	TOD'S S.P.A.
174477	16	CACHORRO (DENOMINATIVA)	ELVIN REYNALDO ALMONTE PEÑA
174519	16	CUENTAS (MIXTA)	CAMARA DE CUENTAS DE LA REPUBLICA DOMINICANA
173488	16	ESPACIO URBANO (DENOMINATIVA)	EDITORA CORRIPIO, C. POR A.
138290	16	ETIQUETA DE FONDO NEGRO CIRCULAR	THYSSEN KRUPP AG
133563	16	ETIQUETA DE FONDO NEGRO CIRCULAR (MIXTA)	THYSSEN KRUPP AG
133453	16	ETIQUETA DE FONDO NEGRO CIRCULAR (MIXTA)	THYSSEN KRUPP AG
106353	16	FUNDAS PLASTICAS MACIER (DENOMINATIVA)	INDUSTRIAS MACIER, S.A.
107978	16	JAGUAR AND LEAPER LOGO	JAGUAR LAND ROVER LIMITED
172071	16	RUFFO (MIXTA)	RUFINO ANTONIO GERMOSEN UREÑA
175178	16	SIRIUS (MIXTA)	JUMEIRAH INTERNATIONAL LLC.
29741	18	ALL STAR (DENOMINATIVA)	ALL STAR C.V.
29727	18	CONVERSE (DENOMINATIVA)	ALL STAR C.V.
29421	18	DISEÑO DE ESTRELLA Y BARRA EN FORMA DE V (MIXTA)	ALL STAR C.V.
107858	18	JAGUAR AND LEAPER LOGO	JAGUAR LAND ROVER LIMITED
178315	18	ZOE & ZAC (DENOMINATIVA)	PAYLESS SHOESOURCE WORLWIDE, INC.
138287	19	ETIQUETA DE FONDO NEGRO CIRCULAR (MIXTA)	THYSSEN KRUPP AG
175736	19	PURO (DENOMINATIVA)	RAFAEL ALEJANDRO VALENZUELA ARBAJE , FELIX RAFAEL MERCEDES GUZMAN
106190	23	WILDCAT (DENOMINATIVA)	AMERICAN & EFIRD, INC.
178224	24	ATTICO (DENOMINATIVA)	GRUPO RAMOS, S.A.
47916	25	501 (DENOMINATIVA)	LEVI STRAUSS & CO.
47915	25	DOCKERS & DESIGN (DENOMINATIVA)	LEVI STRAUSS & CO.
29321	25	DOS LETRAS (C) ENTRELAZADAS DENTRO DE UN CIRCULO	CHANEL SARL
176427	25	TOMMY BAHAMA (DENOMINATIVA)	TOMMY BAHAMA GROUP, INC.
105756	25	VASQUE & GLOBE DESING (MIXTA)	RED WING SHOE COMPANY, INC.
107896	28	JAGUAR AND LEAPER LOGO	JAGUAR LAND ROVER LIMITED
105786	28	PEDIGREE Y DISEÑO DE ROSETA EN COLOR AZUL EN FONDO AMARILLO	MARS, INCORPORATED
105785	28	PEDIGREE Y DISEÑO EN BLABCO Y NEGRO	MARS, INCORPORATED
107523	29	CARIBBEAN CHOICE (DENOMINATIVA)	GRACE FOODS LIMITED.
109335	29	DELACTOMY (DENOMINATIVA)	COOPERATIVA DE PRODUCTORES DE LECHE DOS PINOS, R. L.
177178	29	JOSELITO (DENOMINATIVA)	CARNICAS JOSELITO, S.A.
105441	29	KANNY Y DISEÑO DE UNA VACA	PRO DAIRY INTERNATIONAL B.V.
109334	29	LA GRANJA (DENOMINATIVA)	COOPERATIVA DE PRODUCTORES DE LECHE DOS PINOS, R. L.
109267	29	McNIFICA (DENOMINATIVA)	MCDONALD' S CORPORATION
174073	29	PALIRICOS (DENOMINATIVA)	PRODUCTOS ALIMENTICIOS BOCADELI, S.A. DE C.V.
176280	29	TGT (MIXTA)	TEODORO GARCIA, S.A.

PASA A LA PÁGINA SIGUIENTE

VIENE DE LA PÁGINA ANTERIOR

(111) REG.	(511) CL. INTL	(561) MARCA DE FABRICA	(732) TITULAR
172015	30	ANGEL CHOCK (MIXTA)	GLOBAL ALIMENTOS, S.A.C.
172014	30	ANGEL FLAKES (MIXTA)	GLOBAL ALIMENTOS, S.A.C.
172013	30	ANGEL FRUTT (MIXTA)	GLOBAL ALIMENTOS, S.A.C.
172012	30	ANGEL ZUCK (MIXTA)	GLOBAL ALIMENTOS, S.A.C.
178230	30	CAFÉ SANTO DOMINGO MOLIDO (PESO NETO 1 LIBRA)	INDUSTRIAS BANILEJAS, C. POR A.
107571	30	CARIBBEAN CHOICE (DENOMINATIVA)	GRACE FOODS LIMITED.
107587	30	CARIBBEAN CHOICE (DENOMINATIVA)	GRACE FOODS LIMITED
107297	30	CEREGUMIL (DENOMINATIVA)	FERNANDEZ Y CANIVELL, S.A.
109290	30	CHOCOBIGGER (DENOMINATIVA)	COOPERATIVA DE PRODUCTORES DE LECHE DOS PINOS, R. L.
109299	30	CHOCOLETA (DENOMINATIVA)	COOPERATIVA DE PRODUCTORES DE LECHE DOS PINOS, R. L.
109298	30	CREMOLETA (DENOMINATIVA)	COOPERATIVA DE PRODUCTORES DE LECHE DOS PINOS, R. L.
109297	30	DELACTOMY (DENOMINATIVA)	COOPERATIVA DE PRODUCTORES DE LECHE DOS PINOS, R. L.
106278	30	GAROTO Y DISEÑO	CHOCOLATES GAROTO, S.A.
175719	30	HATUEY (MIXTA)	MOLINOS MODERNOS, S.A
175728	30	HIELO MONTE REAL (MIXTA)	JORGE ALEXANDER DOMINGUEZ GONZALEZ
178235	30	INDUBAN (DENOMINATIVA)	INDUSTRIAS BANILEJAS, C. POR A.
109314	30	MCNIFICA (DENOMINATIVA)	MCDONALD' S CORPORATION
109284	30	MCNIFICA (DENOMINATIVA)	MCDONALD' S CORPORATION
109275	30	MCNIFICA (DENOMINATIVA)	MCDONALD' S CORPORATION
109332	30	PINITO (DENOMINATIVA)	COOPERATIVA DE PRODUCTORES DE LECHE DOS PINOS, R. L.
177596	30	PRODUCTOS FERNANDEZ (DENOMINATIVA)	JOSE FRANCISCO FERNANDEZ TEJADA
176780	30	REESE'S (DENOMINATIVA)	THE HERSHEY COMPANY.
178195	30	TIA ROSA DORADITAS (DENOMINATIVA)	GRUPO BIMBO S.A.B. DE C.V.
108228	30	VINAGRE MACIER (DENOMINATIVA)	INDUSTRIAS MACIER, S.A.
105924	31	DISEÑO DE PLATO DE COMIDA PARA GATO	MARS, INCORPORATED
172020	32	AGUA GAZCUE (DENOMINATIVA)	MARTIN CHAVEZ VELAZQUEZ
201120	32	AGUA MONTE REAL (MIXTA)	JORGE ALEXANDER DOMINGUEZ GONZALEZ
176776	32	AGUA PAN DE VIDA (MIXTA)	MINISTERIO CRISTIANO INTERNACIONAL PAN DE VIDA
173887	32	AGUA PENSAKOLA (DENOMINATIVA)	AGUA PENSAKOLA
174997	32	AGUA ROANNY (DENOMINATIVA)	GLORIA BATISTA BATISTA DE VALDEZ
105195	32	AGUAS SUBLIME (DENOMINATIVA)	ANGEL DANELI MINALESE HERRERA
107596	32	CARIBBEAN CHOICE (DENOMINATIVA)	GRACE FOODS LIMITED.
105475	32	CHILLIN' FRUT (DENOMINATIVA)	GRACE FOODS LIMITED.
107288	32	FARFAN (DENOMINATIVA)	ANGEL DANELI MINALESE HERRERA
175438	32	GLACEAU SMARTWATER (DENOMINATIVA)	ENERGY BRANDS,INC.
175326	32	GLACEAU VITAMINWATER (DENOMINATIVA)	ENERGY BRANDS,INC.
106305	32	GUSTOSO (DENOMINATIVA)	ANGEL DANELI MINALESE HERRERA
105186	32	LAS MATAS (DENOMINATIVA)	ANGEL DANELI MINALESE HERRERA
105185	32	MILANESE (DENOMINATIVA)	ANGEL DANELI MINALESE HERRERA
108237	33	COURVOISIER (DENOMINATIVA)	Courvoisier S.A.S.
173987	33	ESPLENDIDO (DENOMINATIVA)	GRUPO JEREZANO DE DISTRIBUICION DE ALIMENTACION Y BEBIDAS, S.L.
175875	33	JOSE CUERVO ESPECIAL (DENOMINATIVA)	TEQUILA CUERVO, S.A. DE C.V.
176945	33	RON BARCELO GRAN PLATINUM (DENOMINATIVA)	RONES FINOS DEL CARIBE, (ROFICA)
178215	33	THE LEGENDARY RUM OF ST. CROIX (DENOMINATIVA)	CRUZAN VIRIL LTD
175193	34	ARMENTEROS (DENOMINATIVA)	ITC LIMITED
108032	35	JAGUAR (DENOMINATIVA)	JAGUAR LAND ROVER LIMITED
108033	35	LEAPER DEVICE (MIXTA)	JAGUAR LAND ROVER LIMITED
175404	43	CHINA WOK (MIXTA)	AMAC INTERNATIONAL CORP
176405	43	EL SENDERO DEL CACAO (MIXTA)	NAZARIO RIZEK, C. POR A.
175420	43	LITTLE BUDDHA (DENOMINATIVA)	CREATIVE DESIGN FZ, LLC.
175623	1, 2, 3, 4, 37, 39, 40, 42	BRENNTAG (DENOMINATIVA)	BRENNTAG HOLDING GMBH
134267	1, 5, 10	ETIQUETA DE FONDO NEGRO CIRCULAR (MIXTA)	THYSSEN KRUPP AG
101720	1, 5, 10	GONAREMON (DENOMINATIVA)	FERRING, B.V
29252	1, 5, 10	BIDIABE (DENOMINATIVA)	Laboratori Guidotti, S.A.
177722	12, 37	CHERY (MIXTA)	CHERY AUTOMOBILE CO., LTD.
177721	12, 37	FIGURATIVA	CHERY AUTOMOBILE CO., LTD.
29726	16, 25, 26	ALL STAR (DENOMINATIVA)	ALL STAR C.V.
108465	16, 25, 26	ASTROS (DENOMINATIVA)	MAJOR LEAGUE BASEBALL PROPERTIES, INC.
108466	16, 25, 26	ASTROS Y DISEÑO (MIXTA)	MAJOR LEAGUE BASEBALL PROPERTIES, INC.
29422	16, 25, 26	DISEÑO DE ESTRELLA Y BARRA EN FORMA DE V (MIXTA)	ALL STAR C.V.
108469	16, 25, 26	DODGERS Y DISEÑO (MIXTA)	MAJOR LEAGUE BASEBALL PROPERTIES, INC.
108464	16, 25, 26	LOS ANGELES DODGERS (DENOMINATIVA)	MAJOR LEAGUE BASEBALL PROPERTIES, INC.
138286	19, 20	ETIQUETA DE FONDO NEGRO CIRCULAR (MIXTA)	THYSSEN KRUPP AG
178022	20, 40	MAINETTI (DENOMINATIVA)	MAINETTI (UK) LIMITED
29947	23, 24, 25, 27	ULTRASUEDE (DENOMINATIVA)	TORAY KABUSHIKI KAISHA (TORAY INDUSTRIES, INC.)
106759	29, 30	BETTER TASTE (DENOMINATIVA)	PERAVIA INDUSTRIAL, S.A. (LA FAMOSA)
107555	29, 30	CARIBBEAN CHOICE (DENOMINATIVA)	GRACE FOODS LIMITED.
108230	29, 30	ROMA (DENOMINATIVA)	GRACE FOODS LIMITED.
106762	29, 30	GUAPA (DENOMINATIVA)	PERAVIA INDUSTRIAL, S.A. (LA FAMOSA)
107250	29, 30	DISEÑO DE INDIAN MAIDEN (DENOMINATIVA)	LAND O ' LAKES, INC.
107919	29, 30	LAND O LAKES (DENOMINATIVA)	LAND O ' LAKES, INC.
105449	29, 30	SONRISA BOCADELI (LOGO)	PRODUCTOS ALIMENTICIOS BOCADELI, S.A. DE C.V.
107220	3, 21	RINSE MACIER (DENOMINATIVA)	INDUSTRIAS MACIER, S.A.
108906	3, 21	BALMAIN (ESCRITA EN LETRAS CARACTERISTICAS)	BALMAIN, S.A.
108907	3, 21	BALMAIN DE BALMAIN (ESCRITA EN LETRAS CARACTERISTICAS)	BALMAIN, S.A.
108908	3, 21	MISS BALMAIN (ESCRITA EN LETRAS CARACTERISTICAS)	BALMAIN, S.A.
108913	3, 21	MONSIEUR BALMAIN (ESCRITA EN LETRAS CARACTERISTICAS)	BALMAIN, S.A.
108910	3, 21	PARFUMS BALMAIN (ESCRITA EN LETRAS CARACTERISTICA)	BALMAIN, S.A.
174885	3, 5, 21	FIGURATIVA	COLGATE PALMOLIVE COMPANY
177548	3, 5, 7, 41	CITIUS ALTIUS FORTIUS (DENOMINATIVA)	COMITÉ INTERNATIONAL OLYMPIQUE
108277	36, 37	JAGUAR & LEAPER DEVICE (MIXTA)	JAGUAR LAND ROVER LIMITED
175063	38, 41	HTV (MIXTA)	HTV, LLC.
138284	6, 12	ETIQUETA DE FONDO NEGRO CIRCULAR (MIXTA)	THYSSEN KRUPP AG
138288	7, 11	ETIQUETA DE FONDO NEGRO CIRCULAR (MIXTA)	THYSSEN KRUPP AG
138281	7, 8, 9, 11, 14	ETIQUETA DE FONDO NEGRO CIRCULAR (MIXTA)	THYSSEN KRUPP AG,

CAMBIO DE TITULAR

MARCAS DE FABRICA

(111) # REG.	(511) CL. INT	(561) MARCA DE FABRICA	(732) TITULAR
99635	1	ARMOL (DENOMINATIVA)	LABORATORIOS BUSSIE, S.A.
212192	3	ACTINICA (MIXTA)	GALDERMA, S.A.
219660	3	DAYLONG (MIXTA)	GALDERMA, S.A.
183582	3	DIABION (DENOMINATIVA)	MERK SELBSTMEDIKATION GMBH
104701	3	DON PULCRO (DENOMINATIVA)	MAXTON CARIBBEAN, SRL.
253726	3	PALCON-D (MIXTA)	UREÑA LAUREANO, S.R.L.
204947	3	STOKEN GOLD (DENOMINATIVA)	MANUEL PEREZ PEREZ
46875	5	ALERNADINA (DENOMINATIVA)	GEFARCA, INDUSTRIA FARMACEUTICA PEREZESPINOSA, S.R.L (GEINFAPER)
103997	5	BERMECTINE (DENOMINATIVA)	MADRID BUSINESS AGRO DOMINICANA, S.R.L.
249553	5	BUCRAL (DENOMINATIVA)	LABORATORIO DUXIN PHARMACEUTICA, SRL.
251854	5	CAR-NAV (DENOMINATIVA)	LABORATORIO DUXIN PHARMACEUTICA, SRL.
24631	5	CEBION (DENOMINATIVA)	MERK SELBSTMEDIKATION GMBH
177992	5	CEBION (MIXTA)	MERK SELBSTMEDIKATION GMBH
137272	5	CEBION (MIXTA)	MERK SELBSTMEDIKATION GMBH
142892	5	CEBION LIGHT FRESA (MIXTA)	MERK SELBSTMEDIKATION GMBH
142893	5	CEBION LIGHT NARANJA (MIXTA)	MERK SELBSTMEDIKATION GMBH
98370	5	DAYS (DENOMINATIVA)	MERK SELBSTMEDIKATION GMBH
115782	5	DEXA-NEURIBION (DENOMINATIVA)	MERK SELBSTMEDIKATION GMBH
218019	5	DEXKENAV (DENOMINATIVA)	LABORATORIO DUXIN PHARMACEUTICA, SRL.
129368	5	DIABION (DENOMINATIVA)	MERK SELBSTMEDIKATION GMBH
141953	5	DISEÑO DE CARITA SONRIENTE	MERK SELBSTMEDIKATION GMBH
115783	5	DOLO-NEUROBION (DENOMINATIVA)	MERK SELBSTMEDIKATION GMBH
46970	5	DOSTINEX (DENOMINATIVA)	PHARMACIA & UPJOHN S.P.A.
143077	5	EMPAQUE CEBION MINIS- LOGO	MERK SELBSTMEDIKATION GMBH
95101	5	FEMIBION (DENOMINATIVA)	MERK SELBSTMEDIKATION GMBH
202146	5	FIGURATIVA	MERK SELBSTMEDIKATION GMBH
199327	5	FLORALYTE (DENOMINATIVA)	MERK SELBSTMEDIKATION GMBH
187814	5	GAVINDOL (DENOMINATIVA)	MERK SELBSTMEDIKATION GMBH
170995	5	GAVINDOL (DENOMINATIVA)	MERK SELBSTMEDIKATION GMBH
179151	5	GINOMAX (DENOMINATIVA)	GEFARCA, INDUSTRIA FARMACEUTICA PEREZESPINOSA, S.R.L (GEINFAPER)
191172	5	GLUCOSHOT (DENOMINATIVA)	MERK SELBSTMEDIKATION GMBH
55397	5	HELMIBEN (DENOMINATIVA)	GEFARCA, INDUSTRIA FARMACEUTICA PEREZESPINOSA, S.R.L (GEINFAPER)
245437	5	INQUIGRASS (DENOMINATIVA)	COLON AGROPECUARIO S.A.
232991	5	KAVAPRESS (DENOMINATIVA)	LABORATORIO DUXIN PHARMACEUTICA, SRL.
45280	5	KIADON (DENOMINATIVA)	MERK SELBSTMEDIKATION GMBH
250782	5	KRALE (DENOMINATIVA)	LABORATORIO DUXIN PHARMACEUTICA, SRL.
220903	5	KYNTHEUM (DENOMINATIVA)	VALEANT HOLDINGS IRELAND
249502	5	MIZTRO (DENOMINATIVA)	LABORATORIO DUXIN PHARMACEUTICA, SRL.
133429	5	MULTIBIONTA (DENOMINATIVA)	MERK SELBSTMEDIKATION GMBH
194379	5	NASIVIN (DENOMINATIVA)	MERK SELBSTMEDIKATION GMBH
219789	5	NEUROBION (DENOMINATIVA)	MERK SELBSTMEDIKATION GMBH
134942	5	NEUROGABIN (DENOMIATIVA)	MERK SELBSTMEDIKATION GMBH
55473	5	OMESEC (DENOMINATIVA)	GEFARCA, INDUSTRIA FARMACEUTICA PEREZESPINOSA, S.R.L (GEINFAPER)
220699	5	OPSAIC (DENOMINATIVA)	VALEANT HOLDINGS IRELAND
45281	5	OSTEOGEN (DENOMINATIVA)	MERK SELBSTMEDIKATION GMBH
220622	5	QARDEZA (DENOMINATIVA)	VALEANT HOLDINGS IRELAND
168290	5	ROWE-FEM (DENOMINATIVA)	MEGA LABS, S.A.
174911	5	SACROMYC (DENOMINATIVA)	C. FEDERICO GOMEZ S.R.L.
224786	5	SILIQ (DENOMINATIVA)	VALEANT HOLDINGS IRELAND
100328	5	SYMBION (DENOMINATIVA)	MERK SELBSTMEDIKATION GMBH
104000	5	TOMCATO 36 SL (DENOMINATIVA)	MADRID BUSINESS AGRO DOMINICANA, S.R.L.
202164	5	TRIBION HARMONIS (DENOMINATIVA)	MERK SELBSTMEDIKATION GMBH
166585	5	VERFIN (DENOMINATIVA)	GEFARCA, INDUSTRIA FARMACEUTICA PEREZESPINOSA, S.R.L (GEINFAPER)
220163	5	VIVERA (DENOMINATIVA)	MERK SELBSTMEDIKATION GMBH
250959	5	ZANCY (DENOMINATIVA)	LABORATORIO DUXIN PHARMACEUTICA, SRL.
103280	7	ORBCOMM (DENOMINATIVA)	OGLP Acquisition Sub LLC
103280	7	ORBCOMM (DENOMINATIVA)	Orbcomm LLC
104013	7	PIONEER Y DISEÑO (MIXTA)	PIONEER CORPORATION
252880	8	FLAWLESS (MIXTA)	IDEAVILLAGE PRODUCTS CORP.
220521	9	MEDICAL (DENOMINATIVA)	SOLUCIONES COMERCIALES ALMEIRA, S.A.
103265	9	ORBCOMM (DENOMINATIVA)	OGLP Acquisition Sub LLC
103265	9	ORBCOMM (DENOMINATIVA)	Orbcomm LLC
103486	9	ORBCOMM (DENOMINATIVA)	OGLP Acquisition Sub LLC
103486	9	ORBCOMM (DENOMINATIVA)	Orbcomm LLC
154841	11	DULUXSTAR (DENOMINATIVA)	LEDVANCE GmbH
154841	11	DULUXSTAR (DENOMINATIVA)	OSRAM GmbH
94146	11	ENDURA (DENOMINATIVA)	OSRAM GmbH
94146	11	ENDURA (DENOMINATIVA)	LEDVANCE GmbH
94177	11	ENDURA (DENOMINATIVA)	OSRAM GmbH
94177	11	ENDURA (DENOMINATIVA)	LEDVANCE GmbH
43254	11	LUMILUX (DENOMINATIVA)	OSRAM GmbH
43254	11	LUMILUX (DENOMINATIVA)	LEDVANCE GmbH
183079	11	PARATHOM (DENOMINATIVA)	OSRAM GmbH
183079	11	PARATHOM (DENOMINATIVA)	LEDVANCE GmbH
103446	16	ORBCOMM (DENOMINATIVA)	OGLP Acquisition Sub LLC
103446	16	ORBCOMM (DENOMINATIVA)	Orbcomm LLC
201314	21	DRINKFINITY (MIXTA)	PORTFOLIO CONCENTRATE SOLUTIONS UNLIMITED COMPANY
201316	21	FIGURATIVA	PORTFOLIO CONCENTRATE SOLUTIONS UNLIMITED COMPANY
201310	28	I BALLS (MIXTA)	ACRODEA, INC.
177178	29	JOSELITO (DENOMINATIVA)	CARNICAS JOSELITO, S.A.
247190	29	SUNFISH (DENOMINATIVA)	Dimarine, S.R.L.
173073	30	CHOLULA (DENOMINATIVA)	SPCY LIQUID, INC
104508	32	7UP (1999 LOGO NO.2) EN COLOR (MIXTA)	PORTFOLIO CONCENTRATE SOLUTIONS UNLIMITED COMPANY
103150	32	7UP (1999 LOGO) EN COLOR (MIXTA)	PORTFOLIO CONCENTRATE SOLUTIONS UNLIMITED COMPANY

PASA A LA PÁGINA SIGUIENTE

VIENE DE LA PÁGINA ANTERIOR

(111) # REG.	(511) CL. INT	(561) MARCA DE FABRICA	(732) TITULAR
179029	32	7UP (DENOMINATIVA)	PORTFOLIO CONCENTRATE SOLUTIONS UNLIMITED COMPANY
145094	32	7UP (MIXTA)	PORTFOLIO CONCENTRATE SOLUTIONS UNLIMITED COMPANY
181229	32	7UP (MIXTA)	PORTFOLIO CONCENTRATE SOLUTIONS UNLIMITED COMPANY
148985	32	7UP BE LIGHT (DENOMINATIVA)	PORTFOLIO CONCENTRATE SOLUTIONS UNLIMITED COMPANY
179397	32	AGUA DISCOVERY (MIXTA)	DISCOVERY GROUP, DISGROU, S.R.L.
172020	32	AGUA GAZCUE (DENOMINATIVA)	PEDRO JOSE GOMEZ LEEN
E/2019-011058	32	EQUIMALITO EL LOBITO (MIXTA)	WALTER URIBE DURAN
232810	32	FIGURATIVA	PORTFOLIO CONCENTRATE SOLUTIONS UNLIMITED COMPANY
56724	32	H2OH (DENOMINATIVA)	PORTFOLIO CONCENTRATE SOLUTIONS UNLIMITED COMPANY
169372	32	H2OH! (MIXTA)	PORTFOLIO CONCENTRATE SOLUTIONS UNLIMITED COMPANY
237944	32	IT JUST IZ (DENOMINATIVA)	PORTFOLIO CONCENTRATE SOLUTIONS UNLIMITED COMPANY
232811	32	IZZE (MIXTA)	PORTFOLIO CONCENTRATE SOLUTIONS UNLIMITED COMPANY
224095	32	LEEMOON (MIXTA)	PORTFOLIO CONCENTRATE SOLUTIONS UNLIMITED COMPANY
159139	32	LIMONETO (DENOMINATIVA)	PORTFOLIO CONCENTRATE SOLUTIONS UNLIMITED COMPANY
6565	32	SEVEN UP (DENOMINATIVA)	PORTFOLIO CONCENTRATE SOLUTIONS UNLIMITED COMPANY
108237	33	COURVOISIER (DENOMINATIVA)	Courvoisier S.A.S.
255607	33	MAXIMILIAN I (DENOMINATIVA)	CANTINA DI SOAVE, S.A.C.
255605	33	ROCCA ALATA (DENOMINATIVA)	CANTINA DI SOAVE, S.A.C.
255604	33	ROCCA SVEVA (DENOMINATIVA)	CANTINA DI SOAVE, S.A.C.
255603	33	VILLA RASINA (DENOMINATIVA)	CANTINA DI SOAVE, S.A.C.
248087	34	FLOR DE PUNTA CANA (DENOMINATIVA)	GRUPO VALED SRL
255011	36	CARIBBEAN FIVE STARS (MIXTA)	RALF TEPPAN
248406	36	SAN JUAN LAKES PUNTA CANA (MIXTA)	PUNTA CANA SAN JUAN , S.R.L.

(111) # REG.	(511) CL. INT	(561) MARCA DE FABRICA	(732) TITULAR
259686	41	INSTITUTO MECUB INTERNACIONAL (MIXTA)	CARLOS MIGUEL DELGADO GOMEZ / JOSE RAMON CHACIN MONTIEL
259450	41	ORGANIK (DENOMINATIVA)	SAMUEL RODOLFO VICTORIA VENTURA
254554	41	TREO (DENOMINATIVA)	ALEJANDRA JOSEFINA FUENTES MOORE
21827	1, 5	ILIADIN (DENOMINATIVA)	MERK SELBSTMEDIKATION GMBH
90300	1, 5, 10	BION (DENOMINATIVA)	MERK SELBSTMEDIKATION GMBH
258153	3, 5, 30, 32, 35	TEOMA (DENOMINATIVA)	FELIPE ROMULO NOVOA GUIBOVICH
258152	3, 5, 30, 32, 35	TEOMA (MIXTA)	FELIPE ROMULO NOVOA GUIBOVICH
73553	32, 33	BLANC PESCADOR (DENOMINATIVA)	CELLER DEL PESCADOR, S.L.
193621	5, 10	DC DOBLE CAMARA (MIXTA)	MERK SELBSTMEDIKATION GMBH
184822	5, 29, 30	BION (MIXTA)	MERK SELBSTMEDIKATION GMBH
184827	5, 29, 30	DISEÑO CIRCULAR	MERK SELBSTMEDIKATION GMBH
184828	5, 29,30	MULTIBIONTA (MIXTA)	MERK SELBSTMEDIKATION GMBH
200968	5, 41, 44	VITAMIN BENEFIT (MIXTA)	MERK SELBSTMEDIKATION GMBH
41190	7, 8, 11, 14	DULUX (DENOMINATIVA)	LEDVANCE GmbH
148523	8, 26	GAMECO (MIXTA)	GLOBAL INDUSTRIAS S.A.S
170990	9 , 11 , 32	DRINKFINITY (DENOMINATIVA)	PORTFOLIO CONCENTRATE SOLUTIONS UNLIMITED COMPANY
200574	9 , 11 , 32	DRINKFINITY (MIXTA)	PORTFOLIO CONCENTRATE SOLUTIONS UNLIMITED COMPANY
200599	9 , 11 , 32	FIGURATIVA	PORTFOLIO CONCENTRATE SOLUTIONS UNLIMITED COMPANY
209415	9, 18, 25	FIGURATIVA	WENGER S.A.
228753	9, 18, 25	SWISSGEAR (MIXTA)	WENGER S.A.

FUSION

MARCAS DE FABRICA

(111)# REG .	(511) CL. INT.	(561) MARCA	(732) NUEVO TITULAR
46970	5	DOSTINEX (DENOMINATIVA)	PFIZER ITALIA S.R.L.
46970	5	DOSTINEX (DENOMINATIVA)	PHARMACIA ITALIA S.P.A.
46970	5	DOSTINEX (DENOMINATIVA)	PHARMACIA S.P.A.

RENOVACIONES

NOMBRES COMERCIALES

(111) REG.	(561) NOMBRE COMERCIAL	(510) ACTIVIDAD	(732) TITULAR
275686	!COMBATE ESE FLU, CUANDO MAS LO NECESITAS TU!	PRODUCTOS FARMACEUTICOS.	C. FEDERICO GOMEZ, S.R.L.
275712	!DEFIENDE TU SALUD, CUANDO MAS LO NECESITAS TU !	PRODUCTOS FARMACEUTICOS.	C. FEDERICO GOMEZ, S.R.L.
264798	(CODITE) CONSTRUCCIONES Y DISEÑOS TERRERO ESPINOSA	CONSTRUCCIONES Y DISEÑO EN GENERAL.	YONELIS TERRERO ESPINOSA
276322	ADORADORES UNIDOS	MINISTERIO DEDICADO A LA FORMACIÓN TÉCNICA Y ESPIRITUAL DE MINISTERIOS DE ARTES.	OLGA LIDIA HERNANDEZ TAVAREZ
276708	ADORADORES UNIDOS (ROTULO)	MINISTERIO DEDICADO A LA FORMACIÓN TÉCNICA Y ESPIRITUAL DE MINISTERIOS DE ARTES.	OLGA LIDIA HERNANDEZ TAVAREZ
103180	AGRO-VETERINARIA PIEDRA BLANCA	VENTA DE TODO TIPO DE MEDICINA VETERINARIA	PEDRO LACHAPELLE SOSA
271039	AGUA JADY	PURIFICACION Y ENVASADO DE AGUA PARA EL CONSUMO HUMANO.	AGUA JADY
272622	ALONZO MATA SECURITY	CUSTODIA Y SERVICIOS DE SEGURIDAD.	OCTAVIO RAFAEL ALONZO LUCIANO / LUCINA ANTONIA MATA GARCIA DE ALONSO
274449	ASOCIACION CAMARA JUNIOR DE LA REPUBLICA DOMINICANA	SIN FINES DE LUCRO QUE CAPACITA A JOVENES EN EDAD DE 18 A 40 AÑOS, CUYA MISION ES SER LA RED GLOBAL DE LIDERES ACTIVOS.	ASOCIACION CAMARA JUNIOR DE LA REPUBLICA DOMINICANA
278460	ASOCIACION ESPERANZA INTERNACIONAL	INSTITUCION SIN FINES LUCRO DEDICADA A LA AYUDA HUMANITARIA.	ASOCIACION ESPERANZA INTERNACIONAL
267345	ASOCIACION PRO ENSEÑANZA Y DESARROLLO INTEGRAL APRENDI	INSTITUCIÓN SIN FINES DE LUCRO DEDICADA A PROMOVER EL DESARROLLO INTEGRAL DE CENTROS EDUCATIVOS EN SECTORES MARGINADOS, CAPACITANDO A LOS EDUCADORES Y DIRECTORES.	RITA ESTHER MELO LISARDO DE OROZCO
271258	BANCAS DE LOTEIA DOMINGO MENDEZ	CONSORCIO DE BANCA DE LOTERIA.	EUFROCINA LEBRON MARTINEZ
272466	BANCAS DE LOTERIA CHECO	CONSORCIO DE BANCAS DE LOTERIA, JUEGOS DE LOTERIA Y AZAR.	CARLOS ELIAS CHECO MONEGRO
272070	BANCAS DE LOTERIA JIMENEZ COLON	BANCAS DE LOTERIA, JUEGOS DE LOTERIA	GEREMIA JIMENEZ COLON
99644	BODY SHOP ATHLETIC CLUB LOGO	INSTALACIÓN, DESARROLLO Y ADMINISTRACIÓN DE GIMNASIOS COMPLETOS, PARA EL EJERCICIO FÍSICO, AEROBICOS Y DE PESA, VENTA Y DISTRIBUCIÓN DE ARTÍCULOS, EQUIPOS Y ACCESORIOS.	GIMNASIO BODY SHOP, S.A.
276675	BONUS SOLUCIONES	FORMACIÓN, CONSULTORIA, MEJORAMIENTO DE OPERACIONES Y GESTIÓN PROCESOS DE CALIDAD.	ALEJANDRO ALBERTO MORONTA LOPEZ / SIMON EDUARDO DE CASTRO MOREL
269826	BOYER-POLANCO & ASOCIADOS	AGENCIA TÉCNICA DE SEGURIDAD INDUSTRIAL Y DISTRIBUIDOR DE SUPLEMENTOS EN EL ÁREA DE LA SEGURIDAD INDUSTRIAL.	BOYER-POLANCO & ASOCIADOS
174992	CALLIOPE CAIMAN	FUNGICIDA AGRICOLA.	MAXCARIBE, C. POR A.
266188	CAMPUSANO & ASOCIADOS	CONTADOR PUBLICO.	CAMPUSANO & ASOCIADOS, S.A.
275618	CAPESOL	VENTA DE SEGUROS, ASESORÍA JURÍDICA, BIENES RAÍCES.	SERGIO CABRERA BONILLA
277106	CAPESOL (ROTULO)	VENTA DE SEGUROS, SERVICIOS JURÍDICOS, BIENES RAÍCES.	SERGIO CABRERA BONILLA
276949	CARIPARTS IMPORT	IMPORTACION DE PIEZAS, PARTES DE REPUESTOS, ACCESORIOS DE AUTOMOVILES, MOTOCICLETAS Y BICICLETAS	ANLLILO PEDRO RAMON GUZMAN JIMENEZ
25493	CARTEL S.A.	REVISTA, TELEVISIÓN, PERIÓDICO, RELACIONES PUBLICA.	CARTEL, S.R.L.
271164	CASTILLO REALTY	BIENES RAICES.	MARIA MARGARITA LEONARDO CASTILLO
276429	CENTRAL DE REFRIGERACION	VENTAS DE EQUIPOS, REPUESTOS Y ACCESORIOS DE REFRIGERACION.	EDGAR JOSE FERMIN PENZO CABRERA
280817	CENTRO DE ESTUDIO SANTO DOMINGO	CENTRO EDUCATIVO IMPARTIRA DOCENCIA DESDE INICIAL, BASICA Y MEDIA.	FIOR D ALIZA ABREU HERRERA
271626	CENTRO DE MASAJES TACTO	SERVICIOS DE MASAJES CORPORALES.	PATRONATO NACIONAL DE CIEGOS INC.
274698	CENTRO EDUCATIVO PEDRO FRANCISCO BONO	SERVICIOS EDUCATIVOS.	ROSY YIRAINY GERALDO FERNANDEZ
274410	CENTRO JURIDICO DE LA ROSA Y ASOCIADOS	PRESTAMOS Y DOCUMENTOS JURÍDICOS.	JULIO CESAR DE LA ROSA DURAN
266463	CHICK AND POX	ACTIVIDADES DE PUBLICIDAD Y EVENTOS.	JENNY ELIZABETH GAMUNDI BEATO , DULCE JOSEFINA GARCIA PEREYRA
274690	CODESE CORREDORES DE SEGUROS & ASOCIADOS	CORREDORES DE SEGUROS, MANEJO Y MANTENIMIENTO DE CARTERAS DE CLIENTES CON RELACIÓN A PROGRAMAS DE SEGUROS, MANEJO DE RECLAMACIONES.	JEURY GERARDO DE LA CRUZ DIONICIO
280893	COIMPORT	SERVICIOS DE IMPORTACION DE MERCANCIA	COMPAÑIA DE IMPORTACION, S.A. (COIMPORT)
274004	COLEGIO PROTECCION INFANTIL MANUELA FIGUEROA POZO	IMPARTIR DOCENCIA A NIVEL INICIAL, PRIMARIOS, MEDIO Y SECUNDARIOS.	MANUELA FIGUEROA POZO
106242	COMERCIAL COSTA ROMANTICA	SERVICIOS TURÍSTICOS EN GENERAL Y REPRESENTACIONES DE COMPAÑÍAS AFINES, Y ACTIVIDADES TURÍSTICAS.	COMERCIAL COSTA ROMANTICA, SRL
273812	COMERCIALIZADORA ANC INTERNATIONAL (COSANC INT.)	COMERCIALIZAR Y DISTRIBUIR PRODUCTOS DE BELLEZA Y AFINES EN TODO EL TERRITORIO NACIONAL E INTERNACIONAL.	JAVIER ARTURO ABUD MORILLO
105482	COMERCIALIZADORA J. DURAN	PRODUCCIÓN Y FABRICACIÓN DE PRODUCTOS DE BELLEZA, TALES COMO SPRAY, GELATINA, ACONDICIONADORES DE PELO Y OTROS	JOSE MARTIN MERCADO DUARAN
271308	CONSORCIO DE BANCAS CHICHO	BANCAS DE LOTERIA, JUEGOS DE AZAR.	YANIRA HERNANDEZ CASTILLO DE NUÑEZ / ALONZO NUÑEZ MEDRANO

PASA A LA PÁGINA SIGUIENTE

VIENE DE LA PÁGINA ANTERIOR

(111) REG.	(561) NOMBRE COMERCIAL	(510) ACTIVIDAD	(732) TITULAR
272926	CONSORCIO DE BANCAS DE LOTERIA WILFREDO PEGUERO	BANCAS DE LOTERÍA, JUEGO DE LOTERÍA Y AZAR.	WILFREDO ENRIQUE PEGUERO MENDEZ
99552	CONSORCIO NAGOYA	REALIZACION DE OPERACIONES INMOBILIARIAS EN GENERAL, TENEDORA DE INMUEBLES, ASI COMO TAMBIEN CONSTRUCCION Y COMERCIALIZACION DE INMUEBLES	CONSORCIO NAGOYA, S.A.
105439	CONSTRUCTORA RODRIGUEZ BONILLA	SERVICIOS DE CONSTRUCCIONES EN GENERAL.	JOSE A. RODRIGUEZ BONILLA
103946	CUEVA TAINA	VENTA, ALQUILER Y ADMINISTRACIÓN DE VILLAS, CABAÑAS, LOCALES COMERCIALES Y NEGOCIOS DE BIENES RAÍCES EN GENERAL EN LA REPÚBLICA DOMINICANA, ESPECIALMENTE EN LA ZONA DE BÁVARO Y EN ESTE DEL PAÍS.	LEANDRO CROCI
273982	DE LEON RODRIGUEZ, CONTADORES ASOCIADOS	SERVICIOS DE AUDITORIA Y CONSULTORIA.	NEOMICIA DE LEON RODRIGUEZ
277828	DISTRIBUIDORA ALMACEN CENTRAL FARMACIA LOS HIDALGOS	ALMACENAJE Y DISTRIBUICION DE MEDICAMENTOS	FARMACIA LOS HIDALGOS, S.A.
265589	EL SOL JONATHAN CAR WASH	ESPECIALISTA EN EL CUIDADO INTERIOR Y EXTERIOR DE SU VEHICULO.	RICARDO ANTONIO GOMEZ RODRIGUEZ
276849	EMPRESA ROSA AMERICA	COMPRA Y VENTA DE BIENES INMUEBLES.	EMPRESA ROSA AMERICA
276894	ESPINOSA'S GENERAL DEVELOPMENT SERVICES (E.G.D.S.)	SERVICIOS DE TELECOMUNICACIONES EN GENERAL.	WELLINTONG SIERRA ESPINOSA
275031	ESTACION DE SERVICIOS OZAMA	COMERCIALIZACIÓN DE COMBUSTIBLES, DERIVADOS DEL PETROLEO, TRANSPORTE, ALMACENAMIENTO DE LOS MISMOS Y AFINES.	CESAR FELIZ RAMOS OVALLE
268473	FARMACIA CHARIS	VENTA DE MEDICAMENTOS Y ARTICULOS DE FARMACIA	CARLA VERONICA DE LA CRUZ JORGE
111079	FARMACIA COSMOS	COMPRA, VENTA, REPRESENTACION DE PRODUCTOS QUIMICOS Y FARMACEUTICOS EN GENERAL.	MANUEL DE JESUS PEREZ SIMO
111181	FARMACIA EDILUP	VENTA DE MEDICAMENTOS.	ESTELA DISTREN LUPERON
266866	FARMACIA OZAMA	VENTA DE MEDICAMENTOS Y DEMAS ACCESORIOS DE VENTA EN FARMACIA.	ALTAGRACIA MIGUELINA MATIAS DIAZ.
104581	FARMACIA SABANA IGLESIA	FARMACIA.	ALTAGRACIA FERNANDEZ BURDIER
103455	FARMACIA SAMERY	COMPRAR, VENDER, DISTRIBUIR TODA CLASE DE MEDICAMENTOS.	SAMUEL PIÑA SAMBOY
104618	FARMACIA VIRLA MARIA	VENTAS DE MEDICAMENTOS.	NELSON RAFAEL TORRES
105201	FEDERACION DE KICK-BOXING AFICIONADO DE LA REPUBLICA DOMINICANA FEKARDO	FEDERACION DE KICK-BOXING AFICIONADO DE LA REPUBLICA DOMINICANA	FEDERACION DE KICK-BOXING AFICIONADO DE LA REPUBLICA DOMINICANA
264885	FUNDACION VIDA SIN VIOLENCIA	ACTIVIDADES DE BIEN SOCIAL O INTERÉS PUBLICO.	YANIRA AMANTINA FONDEUR GOMEZ
277675	GASEODUCTO VIRTUAL	TRANSPORTE DE GAS NATURAL.	JUAN CARLOS PAIS FERNANDEZ
268751	GRUPO JP CONSTRUCCIONES & EQUIPOS	CONSTRUCCIÓN DE CASAS, CARRETERAS, VENTA Y ALQUILER DE EQUIPOS PESADOS.	JUSTINIANO PLASENCIA FERRER
270810	GRUPO MULTINACIONAL DE SEGURIDAD, INVESTIGACIONES Y TECNOLOGIA GMSIT	SEGURIDAD PRIVADA, INVESTIGACIONES Y TECNOLOGIA APLICADA A LA SEGURIDAD.	ALEJANDRO MEDINA CUEVAS , FIOR MEDINA CUEVAS
277744	IGLESIA DE DIOS EN CRISTO LA SENDA	PREDICAR EL EVANGELIO DE DIOS POR TODO EL PAÍS.	AMERICA RODRIGUEZ RODRIGUEZ
265634	IGLESIA EVANGELICA PENTECOSTAL CAMINO DE SANTIDAD	PREDICAR LA PALABRA DE DIOS.	DAMARYS DE LOS MILAGROS MARTE JIMENEZ
105242	INDOKIPAS	FABRICACION DE BOCADILLOS.	RAMON RICARDO BEATO F.
106227	INMOBILIARIA CHAVERAS	BIENES RAICES, EDIFICACION, COMPRA Y VENTA A CORTO PLAZO, ALQUILER, MANTENIMIENTO DE APARTAMENTOS, VIVIENDAS.	JOSE LUIS CHABEBE AWAD
276213	INSTITUTO CRISTIANO DE ATENCION A LA FAMILIA INCAF (ROTULO)	OFRECER E IMPULSAR LOS SERVICIOS DE ATENCION PRIMARIA EN SALUD, DE ASISTENCIA MEDICA.	MARIA ALTAGRACIA ACOSTA SUERO
103553	INVERSIONES PECUARIA NICOL	IMPORTACIÓN DE FÁRMACOS VETERINARIO.	CARLOS RAFAEL HERRERA
276694	INVERSIONES TORRES SERRATA	IMPORTACIÓN, COMPRA, VENTA Y DISTRIBUCIÓN DE MEDICAMENTOS Y PRODUCTOS FARMACÉUTICOS EN GENERAL, PRODUCTOS COSMÉTICOS, PAPELERÍA Y CONFITERÍA.	EDILVE DE LOS SANTOS TORRES SERRATA
275108	KOM CONSTRUCCIONES	SERVICIOS DE COMERCIALIZACION, FABRICACION, ALMACENAMIENTO, CONSIGNACION, TRANSPORTACION, INTERMEDIACION Y EXPORTACION DE ARTICULOS DE CONSUMO MASIVO	STEFHANIA YAMILET MARTINEZ MARTINEZ
267464	LABIN DOMINICANA	IMPORTACIÓN, DISTRIBUCIÓN, ALMACENAMIENTO Y VENTA AL POR MAYOR DE DIVERSOS PRODUCTOS PARA USO DE LABORATORIOS Y PARA USO HUMANO " IN VITRO" E INSTRUMENTOS Y APARATOS PARA ANÁLISIS FÍSICOS O QUÍMICOS.	WIENER LABORATORIOS S. A. I. C.
265308	M & J AGRICULTURAL PRODUCTS TRADING. CO	COMPRA Y VENTA DE PRODUCTOS, FERTILIZANTES, Y EQUIPOS AGRICOLAS EN GENERAL.	MERCHID VICENTE LUCIANO , MANUEL VICENTE LUCIANO
272497	MARTINSA	BIENES RAÍCES E INVERSIONES INMOBILIARIA	ANGEL MANUEL MARTINEZ SEVERINO
276306	MILENNY	ALQUILERES PARA EVENTOS Y FABRICACION DE ROPA PARA NIÑOS.	DIONICIA MILAGROS INOA
281514	NANCY MASAJES	MASAJES.	NANCY RODRIGUEZ CASTILLO
107724	NEGOCIADO L & C	CENTRO COMERCIAL POR DEPARTAMENTO, SERVICIOS DE PRESTAMOS PERSONALES, CON GARANTÍA E HIPOTECA.	HENRY ESPAILLAT / JUAN R. DE LEON/ NAZARIO CABRERA
270975	ORC O.ROJAS & CONSULTORES	CONSULTORIAS, ASESORÍAS, ARTICULACIONES Y REPRESENTACIONES EN LOS TEMAS DE REFORMA Y DESARROLLO.	ONOFRE ANTONIO ROJAS GOMEZ
274230	PETROFOSIL	COMERCIALIZACIÓN DE COMBUSTIBLES, DERIVADOS DEL PETROLEO, TRANSPORTE, ALMACENAMIENTO DE LOS MISMOS.	CESAR FELIZ RAMOS OVALLE
99940	R&S DISEÑO Y CONSTRUCCIONES	PLANIFICACION, MENSURA, DISEÑO, MOVIMIENTOS DE TIERRAS Y CONSTRUCCION DE OBRAS CIVILES, COMPRAR Y VENDER BIENES Y DERECHOS MOBILIARIOS.	RAMON SANCHEZ POZO
264859	RBCP CONSULTING GROUP	OFRECER SERVICIOS DE CONSULTORIAS, AUDITORIAS, SERVICIOS DE CONTABILIDAD, FINANCIEROS, ADMINISTRACION DE NEGOCIOS TANTO PARA PERSONA FISICAS Y MORALES.	BACILIO DE PAULA MAÑON
271534	SAINT LAWRENCE SCHOOL	CENTRO EDUCATIVO BILINGUE.	MARIA DE LOS ANGELES VASQUEZ CRUZ DE GARCIA
25875	SANTO DOMINGO TAXI	TRANSPORTE DE PASAJEROS Y EN GENERAL.	SANTO DOMINGO TAXI, S.R.L.
276774	SEDLAV PHARMA	IMPORTACIÓN, EXPORTACIÓN Y DISTRIBUCIÓN DE PRODUCTOS FARMACÉUTICOS ASÍ COMO ALIMENTOS Y PRODUCTOS DE CONSUMO HUMANO.	MAXIMILIANO JOSE VALDEZ DELGADO
275468	SERVINCA	INGENIERÍA ELÉCTRICA, SANITARIA, MECÁNICA, HIDRÁULICA, INDUSTRIAL O CIVIL.	SERVICIOS DE INGENIERIA
267251	SOCIEDAD DOMINICANA DE CIRUGIA ONCOLOGICA SODOCO	ACTIVIDADES DE INDOLE CIENTIFICO Y EDUCATIVO SOBRE LA CIRUGIA ONCOLOGICA.	FRANCISCO RAFAEL GARCIA PEREZ
280308	SONIC MOBILE DOMINICANA	CREACION, DISEÑO, GESTION, PROMOCION Y VENTA DE TODO TIPO DE SERVICIOS Y PRODUCTOS DE MERCADEO MOVIL Y PUBLICIDAD.	RAMON HORACIO VICIOSO OLLER
275420	SUPER LORENZO	COMPRA Y VENTA DE TODO TIPO DE PRODUCTOS COMESTIBLES, PRODUCTOS DE LA HIGIENE PERSONAL Y PRODUCTOS DE LIMPIEZA, PUDIENDO EXPORTARLOS E IMPORTARLOS.	ERNESTO LORENZO ROJAS GUZMAN
107285	SUPERFAMILIAR OLIMPICO	IMPORTACION, COMPRA, VENTA Y DISTRIBUCION DE PROVISIONES EN GENERAL.	RAMON BOLIVAR ARIAS
106463	TABACALERA GIL	FABRICACIÓN Y VENTA DE CIGARROS Y /O TABACOS.	FLORENCIO ANTONIO OVALLE
284158	TBG, TIME BUSINESS GROUP	SERVICIOS DE COMERCIALIZACIÓN, FABRICACIÓN, ALMACENAMIENTO, CONSIGNACIÓN, TRANSPORTACIÓN, INTERMEDIACIÓN, COMISIÓN, REPRESENTACIÓN, ELABORACIÓN, EMPAQUE, DISTRIBUCIÓN, PROMOCIÓN, COMPRA, VENTA, IMPORTACIÓN, EXPORTACIÓN DE PRODUCTOS Y ARTÍCULOS DE CONSUMO MASIVO	FRANCISCO ALEJANDRO LEBREAULT ACEVEDO
282391	TECNICA INDUSTRIAL TISA	INSTALACION DE EQUIPOS INDUSTRIALES, MANTENIMIENTO DE EQUIPOS DE COMPAÑIAS PETROLERAS.	LUZ MARIA DUQUELA CANO
51465	TELECABLE BANILEJO, S.A.	TRANSMISION TELEVISIVAS DE CANALES POR CABLE.	TELECABLE BANILEJO, S.R.L.
102605	TEMPLO SERVIDORES DE CRISTO	PROYECTAR LA PRACTICA DE LA PRESENCIA DE DIOS EN EL HOMBRE.	ELIZABETH SCHEKER DE ARIAS
266181	TOURIST AMBULANCES SERVICES TAS	PRESTACIÓN DE SERVICIOS DE AMBULANCIAS TURÍSTICAS, DE SERVICIOS PROFESIONALES, BIENES RAÍCES, REPRESENTACIÓN DE MARCAS Y EMPRESAS EXTRANJERAS.	JUAN MAXIMILIANO MARTE LOPEZ
268376	TRANSPORTES CUEVAS	TRANSPORTACION DE MATERIALES DE CONSTRUCCION, PERSONAL EN EL AREA DE LA CONSTRUCCION, ALQUILER DE EQUIPOS PESADOS, ASI COMO COMPRA Y VENTA DE VEHICULOS.	TRANSPORTES CUEVAS, S.R.L.
274229	TRANSPORTES DE COMBUSTIBLES MIXTOS TRACOMIX	COMERCIALIZACIÓN DE COMBUSTIBLES, DERIVADOS DEL PETROLEO, TRANSPORTE, ALMACENAMIENTO DE LOS MISMOS.	CESAR FELIZ RAMOS OVALLE
104268	TRODAT	VENTA DE SELLOS GOMIGRAFOS.	TRODAT GMBH
267226	TURISMO PLUS	AGENCIA DE VIAJES Y TOUR OPERADOR RECEPTIVO.	TURISMO PLUS, S.R.L.
278838	VITAL TECH	SERVICIOS ODONTOLOGICOS, MEDICOS, BUCALES, CONEXO.	MARIANO JOSE MIGUEL ESTRADA GUZMAN

CAMBIO DE DIRECCION

NOMBRES COMERCIALES

(111). # REG	(561) NOMBRE COMERCIAL	(732) TITULAR	(732) NUEVA DIRECCION
539763	EXPORTADORA DE MARISCOS Y PRODUCTOS AGRICOLAS DEL CARIBE J.M.A	JAIME ENRIQUE MARCANO ALGRIN	Avenida Casandra Damirón No.B13, sector del Arco, Barahona, Rep. Dom.
274613	HEFZI-BA	RAMON DE JESUS CONTRERAS LOPEZ	Calle Lina Longo #3 Esq. José Horacio Rodriguez, La Vega, Rep. Dom.
537570	SOLUCIONES EFICACES CASTILLO AVILA	CECILIA AVILA PUENTE	Avenida Italia, Plaza Shopping Center, Local 117, sector Bávaro, Rep. Dom.
552088	VIVERO AGROFORESTAL JAREM	ANNABEL MARCELINO PAULINO	Carretera La Cuaba, Sección Pedregal, sector Pedro Brand, Santo Domingo Oeste, Prov. Santo Domingo, República Dominicana

CAMBIO DE TITULAR

NOMBRES COMERCIALES

# REG. (111)	(561) NOMBRE COMERCIAL	(510) ACTIVIDAD	(732) TITULAR
275686	!COMBATE ESE FLU, CUANDO MAS LO NECESITAS TU!	PRODUCTOS FARMACEUTICOS.	C. FEDERICO GOMEZ, S.R.L.
275712	!DEFIENDE TU SALUD, CUANDO MAS LO NECESITAS TU!	PRODUCTOS FARMACEUTICOS.	C. FEDERICO GOMEZ, S.R.L.
539759	AAC ALTA COSTURA	CONFECCION DE PRENDA DE VESTIR, COSTURA EN GENERAL.	GUILLERMO ALEXANDER MARINE FRANCIS
552226	ABASTIA	COMPRA, VENTA, IMPORTACION, EXPORTACION, DISTRIBUICION Y COMERCIALIZACION DE BIENES DE CONSUMO COMO ELECTRODOMESTICOS, VESTIMENTA, CALZADO.	NICOLAS RAMOS MOREY , DAYANNA MARGARITA POLANCO
374208	AC BIOMATERIALES DOMINCANOS	VENTA DE MATERIALES Y CONSUMIBLES QUIRÚRGICOS, DENTALES, MAXILOFACIALES Y DE ORTOPEDIA.	ONICE ELISABETH CASTILLO DE LOS SANTOS.
349604	AGRIMARKETING LATIN AMERICA	PRODUCCION, TRANSFORMACION Y COMERCIALIZACION DE PRODUCTOS DE ORIGEN AGROPECUARIOS.	AGRIMARKETING LATIN AMERICA SRL
349587	AGRINOVA	ELABORACION DE ALIMENTOS PARA TODO TIPO DE ANIMALES.	AGRINOVA SRL
370486	ALMADELA AGRICOLA PIGNORACIONES Y HABILITACIONES	SERVICIO DE ALMACENAMIENTO GENERAL DE PRODUCTOS AGRICOLAS, PIGNORACIONES Y HABILITACIONES EN GENERAL.	DEPOSITO FISCAL Y GENERAL LAS AMERICAS, S.A. (AL MADELA)
271258	BANCAS DE LOTEIA DOMINGO MENDEZ	CONSORCIO DE BANCA DE LOTERIA.	EUFROCINA LEBRON MARTINEZ
366287	CDSA	CONTABILIDAD GENERAL, AUDITORIA, ASESORÍA FINANCIERA, ASESORÍA IMPOSITIVA Y ASESORÍA LEGAL.	LESLIE DIONEIRY DIAZ DANCHEZ DE MINYETY
532011	CENTRO EDUCATIVO BEC	ENSEÑANZA NIVEL INICIAL Y PRIMARIO.	FELIPA SEBALLO DE GOMEZ Y ERNESTA CARINA SEBALLO TORIBIO
274698	CENTRO EDUCATIVO PEDRO FRANCISCO BONO	SERVICIOS EDUCATIVOS.	ANA JULIA GRACIANO MONTAÑO
370191	CIVIL CONTRACTORS NBH	PRESTAR SERVICIOS EN LA INDUSTRIA DE LA CONSTRUCCIÓN, INCLUYENDO SERVICIOS TALES COMO DISEÑO, CONSTRUCCIÓN Y DESARROLLO DE PROYECTOS INMOBILIARIOS Y HOTELEROS, ASÍ COMO AL MANEJO Y TRANSPORTE DE AGREGADOS, SUBCONTRATACION DE SERVICIOS.	CIVIL CONTRACTORS NH, S.R.L.
106242	COMERCIAL COSTA ROMANTICA	SERVICIOS TURÍSTICOS EN GENERAL Y REPRESENTACIONES DE COMPAÑÍAS AFINES, Y ACTIVIDADES TURÍSTICAS.	COMERCIAL COSTA ROMANTICA, SRL
543409	COMERCIALIZADORA ALVASAR INTERNACIONAL	COMERCIALIZACIÓN, IMPORTACIÓN Y VENTA DE PRODUCTOS DE BELLEZA Y COSMÉTICOS.	BELKYS JOSEFINA JIMENEZ GONZALEZ
271308	CONSORCIO DE BANCAS CHICHO	BANCAS DE LOTERIA, JUEGOS DE AZAR.	YANIRA HERNANDEZ CASTILLO DE NUÑEZ Â / ALONZO NUÑEZ MEDRANO
552666	CONSORCIO DOMINICANO DEL SUR CONDOSUR	MOVIMIENTO DE TIERRAS, SERVICIOS DE TERRAPLEN, CONSTRUCCION EN GENERAL, SUPERVISION DE PROYECTOS DE INGENIERIA Y ARQUITECTURA	INFRAESTRUCTURA Y CONSTRUCCION INTERNACIONAL INCI, S.R.L.
105439	CONSTRUCTORA RODRIGUEZ BONILLA	SERVICIOS DE CONSTRUCCIONES EN GENERAL.	JOSE RODRIGUEZ BONILLA/ JOSE XAVIER RODRIGUEZ BARRIENTOS
546009	DESSIREE CORPORATION	CONSTRUCCION, REMODELACION, ADMINISTRACION DE CONDOMINIO COMPRA Y VENTA DE BIENES INMUEBLES Y MUEBLES	DESSIREE CRISTINA ARTEAGA MORENO
431967	DIALOGO INTEGRAL	PROGRAMA DE TELEVISIÓN DEDICADO A DISCUTIR TODO TIPO DE TEMA DE INTERÉS SOCIAL, NACIONAL E INTERNACIONAL.	VEYRA YANIRA RODRIGUEZ GUILLEN
500883	ECOLOMA CASTAÑUELA	COMPRA Y VENTA DE COMBUSTIBLE EN GENERAL, CAR WASH, CAFETERIA Y DRINK	FELIX EDUARDO ESTEVEZ MARTINEZ , Y ECOLOMA DE CASTAÑUELAS. S.R.L.
267998	FARMACIA INMACULADA CAROLINA	VENTAS DE PRODUCTOS FARMACEUTICOS	MIRIAM ANTONIA PAULINO CORTORREAL
266866	FARMACIA OZAMA	VENTA DE MEDICAMENTOS Y DEMAS ACCESORIOS DE VENTA EN FARMACIA.	MIRIAN MERCEDES RODRIGUEZ VARELA , JUNY JOCELIN RODRIGUEZ VARELA
102526	FARMACIA SWENA	VENTA DE PRODUCTOS FARMACEUTICOS	TEODORA YOMARI MARTINEZ
291785	GLOBAL BANANA FRUIT (ROTULO)	PRODUCCION Y COMERCIALIZACION DE BANANOS ORGANICOS Y CONVENCIONALES	GLOBAL BANANA FRUIT , SRL.
506394	GRUPO CLAVEL DORADO	ALMACENAMIENTO, DISTRIBUICION, COMERCIALIZACION Y VENTA AL POR MAYOR Y AL DETALLE DE PRODUCTOS ALIMENTICIOS Y VARIADOS	GRUPO CLAVEL DORADO ,SRL.
489954	GRUPO GILMI 1913	REALIZAR OPERACIONES DE AGENCIA DE VIAJES TALES COMO LA VENTA DE PASAJES, EXCURSIONES, VACACIONES EN CRUCEROS.	GRUPO GILMI 1913 SRL
536162	IGLESIA ASAMBLEA DE DIOS CENTRAL BANI	SIN FINES DE LUCRO, MINISTERIO CRISTIANO EVANGÉLICO DEDICADO AL SERVICIO DE LA COMUNIDAD DE BANI Y LABOR ECLESIÁSTICA.	IGLESIA ASAMBLEA DE DIOS CENTRAL BANI
277744	IGLESIA DE DIOS EN CRISTO LA SENDA	PREDICAR EL EVANGELIO DE DIOS POR TODO EL PAÍS.	MARIA ALTAGRACIA RIVERA RODRIGUEZ / LUIS AUGUSTO SAMUEL MARION RODRIGUEZ /RICHARD RIVERA RODRIGUEZ
443644	INFRAESTRUCTURA Y CONSTRUCCION INTERNACIONAL INCI	CONSTRUCCION Y EDIFICACION DE CUALQUIER TIPO DE OBRA CIVIL.	MARQUEZ SARRAFF CONSTRUCTORA , S.R.L.
345900	INSTITUTO ESPECIALIZADO DE ESTUDIOS SUPERIORES DE	FOMENTO DE PROGRAMAS DE POSTGRADOS, FOMENTO DE LA DIVERSIFICACION Y ACTUALIZACION DE LAS OFERTAS EDUCATIVAS.	INSTITUTO ESPECIALIZADO DE ESTUDIOS SUPERIORES DE DERECHO EMPRESARIAL IDEMPRESA
546991	INVERSIONES BARINAS	IMPORTACIÓN, EXPORTACIÓN, Y DISTRIBUCIÓN DE PRODUCTOS RELACIONADOS CON EL CAMPO AUTOMOTRIZ, LUBRICANTES, PRODUCTOS ENERGÉTICOS Y DE GENERACIÓN BATERIA PARA EQUIPOS INFORMÁTICOS	JORGE LUIS NUÑZ CERDEIROS
523781	J4 IMPRESIONES	DISEÑO GRAFICO, LETREROS, IMPRESIONES DE PLOTTER, SUBLIMACION, ELABORACION DE PROYECTOS DE TESIS.	EDWARD BELARMINIO MARTINEZ GUILLEN
302021	KAMRY	COMPRA Y VENTA DE TODO TIPO DE PAPELERIA , MATERIAL GASTABLE, CONFECCION Y VENTA DE TODO TIPO DE IMPRESO, VENTA DE SEGUROS, ORGANIZACION DE EVENTOS SOCIALES , VIAJES Y EXCURSIONES.	NSP INVERSIONES, SRL
495982	KENDIVEL BEATY SALON	SERVICIOS DE BELLEZA EN GENERAL.	MARIA CRISTINA LIRIANO
275108	KOM CONSTRUCCIONES	SERVICIOS DE COMERCIALIZACIÓN, FABRICACIÓN, ALMACENAMIENTO, CONSIGNACIÓN, TRANSPORTACIÓN, INTERMEDIACIÓN, COMISIÓN, REPRESENTACIÓN, ELABORACIÓN, EMPAQUE, DISTRIBUCIÓN, PROMOCIÓN, COMPRA, VENTA, IMPORTACIÓN, EXPORTACIÓN DE PRODUCTOS Y ARTÍCULOS DE CONSUMO MASIVO .	STEFHANIA YAMILET MARTINEZ MARTINEZ
538364	LARS2019	FABRICACION Y ELABORACION DE ESQUIMALITOS, LECHE CONDENSADA Y CHOCOLATES.	WALTER URIBE DURAN
547998	LEF-PHARMA	IMPORTACIÓN, COMPRA, VENTA Y DISTRIBUCIÓN DE MEDICAMENTOS FARMACÉUTICOS.	LUIS MARINO GENAO DE JESUS
498636	MEGA ADVENTURES	ORGANIZACIÓN Y OPERACIÓN DE TOURS Y PLANES TURISTICOS.	MEGA ADVENTURES, S.R.L.
381018	MR. LUSTRE	REPARACION Y BRILLO DE CALZADO.	NELSON CASTRO
545680	MY PACK JRRL COURIER & CARGO	TRANSPORTE DE PAQUETERIA, CARGA AEREA, TERRESTRE Y MARITIMO.	MY PACK JRRL COURIER & CARGO, S.R.L.
101781	ORBCOMM	SERVICIOS DE COMUNICACION ENTRE TERMINALES DE USUARIOS, POR MEDIO DE UN SISTEMA QUE EMPLEA SATELITES ORBITALES.	OGLP ACQUISITION SUB LLC
101781	ORBCOMM	SERVICIOS DE COMUNICACION ENTRE TERMINALES DE USUARIOS, POR MEDIO DE UN SISTEMA QUE EMPLEA SATELITES ORBITALES.	ORBCOMM LLC
477402	ORIGINAL DOMINICANA	DESARROLLO E INVERSION EN PROYECTOS TURISTICOS HOTELERIA, RESORTS Y/O COMPLEJOS HOTELEROS.	ORIGINAL DOMINICANA , S.A.S
275236	PLANEX LOGISTIC	DICHO NOMBRE SE UTILIZARÁ PARA LA CREACIÓN DE UNA COMPAÑÍA CUYO OBJETIVO PRINCIPAL SERÁ: SERVICIOS DE COMERCIALIZACIÓN, FABRICACIÓN, ALMACENAMIENTO, CONSIGNACIÓN, TRANSPORTACIÓN, INTERMEDIACIÓN, COMISIÓN, REPRESENTACIÓN, ELABORACIÓN, EMPAQUE, DISTRIBUCIÓN, PROMOCIÓN, COMPRA, VENTA, IMPORTACIÓN, EXPORTACIÓN DE PRODUCTOS Y ARTÍCULOS DE CONSUMO MASIVO COMO: ALIMENTOS, FRUTAS, VEGETALES, CARNES, MEDICAMENTOS O PRODUCTOS FARMACÉUTICOS	PLANEX LOGISTIC, S.R.L.
489236	PRESTIGE WASH EXPRESS	SERVICIOS DE LAVADO DE VEHÍCULOS Y VENTA DE PRODUCTOS PARA LAVADO DE VEHÍCULOS.	JORGE ALBERTO ARANA GARCIA
264859	RBCP CONSULTING GROUP	OFRECER SERVICIOS DE CONSULTORIAS, AUDITORIAS, SERVICIOS DE CONTABILIDAD, FINANCIEROS, ADMINISTRACION DE NEGOCIOS TANTO PARA PERSONA FISICAS Y MORALES.	BACILIO DE PAULA MAÑON
436031	RODFRA INGENIERIA Y PROYECTOS	ELABORACIÓN DE PRESUPUESTOS, PLANOS DE PROYECTOS DEL AREA DE INGENIERIA Y ARQUITECTURA, DESARROLLO DE PROYECTOS INMOBILIARIOS, CONSTRUCCION DE OBRAS CIVILES, VIALES, SANITARIAS, RESIDENCIALES, COMERCIALES E INDUSTRIALES, CONSULTORÍA Y PLANEAMIENTO DE PROYECTOS PAR EL SECTOR PUBLICO COMO PRIVADO, ADQUISICION, RECONSTRUCCION, RENTA Y VENTA DE PROPIEDADES INMOBILIARIAS EN GENERAL	GREGORIA RODRIGUEZ JIMENEZ
361607	SANIL	PROCESAMIENTO , VENTA Y DISTRIBUCIÓN DE AGUA PARA CONSUMO HUMANO.	FELICIA GIL PAULINO
25875	SANTO DOMINGO TAXI	TRANSPORTE DE PASAJEROS Y EN GENERAL.	SANTO DOMINGO TAXI, S.R.L.
448994	SILVER HAIR STYLE & STUDIO	SALON DE BELLEZA.	LUCY DEL VALLE RIVAS ROMAN
547445	TAINO PROSPECT	ES LA PROTECCION Y PREPARACION FISICA Y SOCIAL DEL JOVEN , ASI COMO PROPORCIONAR LAS HERRAMIENTAS Y UTILES NECESARIOS PARA SU DESARROLLO EN EL BEISBOL.	DOMINGO RAMIREZ RAMBALDE , HARRY GERMAN BONHOMMER JR
154948	TALLER DE ELECTROMECANICA EL RAYO	REPARACION DE VEHICULOS (MECANICA).	ANTONIO MANUEL GUZMAN MARTE
554285	TECN OLAM	SERVICIOS TECNICOS (MAQUINADOS, MANTENIMIENTO DE MAQUINARIAS INDUSTRIALES, TRABAJO DE MODIFICACIONES DE COMPONENTES ELECTRICOS).	ANTONIO TEJEDA MARTINEZ
282391	TECNICA INDUSTRIAL TISA	INSTALACION DE EQUIPOS INDUSTRIALES, MANTENIMIENTO DE EQUIPOS DE COMPAÑIAS PETROLERAS.	TECNICA INDUSTRIAL (TISA) S.R.L
51465	TELECABLE BANILEJO, S.A.	TRANSMISION TELEVISIVA DE CANALES POR CABLE.	TELECABLE BANILEJO, S.R.L.
268376	TRANSPORTES CUEVAS	TRANSPORTACION DE MATERIALES DE CONSTRUCCION, PERSONAL EN EL AREA DE LA CONSTRUCCION, ALQUILER DE EQUIPOS PESADOS, ASI COMO COMPRA Y VENTA DE VEHICULOS.	TRANSPORTES CUEVAS, S.R.L.
267226	TURISMO PLUS	AGENCIA DE VIAJES Y TOUR OPERADOR RECEPTIVO.	BELKIS ALTAGRACIA GUERRERO PEREZ

CAMBIO DE DIRECCION

MARCAS DE FABRICA

(111) # REG.	(511) CLASE INTL	(561) MARCA DE FABRICA	(732) TITULAR	(732) NUEVA DIRECCION
174748	3	LADY MILLION (DENOMINATIVA)	PUIG FRANCE, SOCIETÉ PAR ACTIONS SIMPLIFIÉE	65-67 Avenue Des Champs ElyséeS 75008 Paris Francia.
105779	3	ULTRAVIOLET (DENOMINATIVA)	PUIG FRANCE, SOCIETÉ PAR ACTIONS SIMPLIFIÉE	65-67 Avenue Des Champs ElyséeS 75008 Paris Francia.
46970	5	DOSTINEX (DENOMINATIVA)	PFIZER ITALIA S.R.L.	Via Isolonzo 71, 04100, Latina, Italia.
78644	5	HOSTAZYM (DENOMINATIVA)	HUVEPHARMA EOOD	3 "A", Nikolay Haytov Str. 1113 Sofia, Bulgaria.
175614	5	LIVER CLEANSE FORMULA (DENOMINATIVA)	NATURE'S SUNSHINE PRODUCTS, INC.	2901 W. Bluegrass Blvd., Suite 100 84043 Lehi, Utah Estados Unidos de América.
172585	5	MEGADOL-BUSSIE (DENOMINATIVA)	LABORATORIOS BUSSIE, S.A.	Diagonal 19 D No. 39-41, Bogota, Colombia.
161921	5	OPTIPHOS PF (DENOMINATIVA)	HUVEPHARMA EOOD	3 "A", Nikolay Haytov Str. 1113 Sofia, Bulgaria.
175750	5	PARA-CLEANSE (DENOMINATIVA)	NATURE'S SUNSHINE PRODUCTS, INC.	2901 W. Bluegrass Blvd., Suite 100 84043 Lehi, Utah Estados Unidos de América.
140154	5	PREMARIN (MIXTA)	WYETH LLC	235 East 42nd Street New York, New York 10017 Estados Unidos de América.
172470	5	RODOTIUM (DENOMINATIVA)	HUVEPHARMA EOOD	3 "A", Nikolay Haytov Str. 1113 Sofia, Bulgaria.
54089	5	SACOX (DENOMINATIVA)	HUVEPHARMA EOOD	3 "A", Nikolay Haytov Str. 1113 Sofia, Bulgaria.
55418	5	SALOCIN (DENOMINATIVA)	HUVEPHARMA EOOD	3 "A", Nikolay Haytov Str. 1113 Sofia, Bulgaria.
172471	5	TILMOVET (DENOMINATIVA)	HUVEPHARMA EOOD	3 "A", Nikolay Haytov Str. 1113 Sofia, Bulgaria.
173049	5	TOPISULFA (DENOMINATIVA)	LABORATORIOS BUSSIE, S.A.	Diagonal 19 D No. 39-41, Bogota, Colombia.
142045	5	WYETH BIOFACTORS SYSTEM Y DISEÑOS DE TRABAJOS ONDULADOS	WYETH LLC	235 East 42nd Street New York, New York 10017 Estados Unidos de América.
18180	9	YANMAR (DENOMINATIVA)	YANMAR CO., LTD.	1-32 Chayamachi, Kita-Ku, Osaka, Japón.
154841	11	DULUXSTAR (DENOMINATIVA)	OSRAM GmbH	Marcel-Breuer-Strasse 6, 80807 Munich, Alemania.
94146	11	ENDURA (DENOMINATIVA)	OSRAM GmbH	Marcel-Breuer-Strasse 6, 80807 Munich, Alemania.
94177	11	ENDURA (DENOMINATIVA)	OSRAM GmbH	Marcel-Breuer-Strasse 6, 80807 Munich, Alemania.
43254	11	LUMILUX (DENOMINATIVA)	OSRAM GmbH	Marcel-Breuer-Strasse 6, 80807 Munich, Alemania.
183079	11	PARATHOM (DENOMINATIVA)	OSRAM GmbH	Marcel-Breuer-Strasse 6, 80807 Munich, Alemania.
176427	25	TOMMY BAHAMA (DENOMINATIVA)	TOMMY BAHAMA GROUP, INC.	999 Peachtree Street NE, Suite 688, Atlanta, Georgia 30309. Estados Unidos de América
105441	29	KANNY Y DISEÑO DE UNA VACA	PRO DAIRY INTERNATIONAL B.V.	Dr. Van Deenweg 44, 8025 BB Zwolle, The Netherlands.
107297	30	CEREGUMIL (DENOMINATIVA)	FERNANDEZ Y CANIVELL, SA.	C/Severi Ochoa, 13, Parque Tecnológico de Andalucia, 29590 Campanillas (Malaga) España
176780	30	REESE'S (DENOMINATIVA)	THE HERSHEY COMPANY.	19 East Chocolate Avenue Hershey, PA 17033, Estados Unidos de América.
175438	32	GLACEAU SMARTWATER (DENOMINATIVA)	ENERGY BRANDS INC.	One Coca-Cola plaza, Atlanta, Georgia 30313, U.S.A.
175326	32	GLACEAU VITAMINWATER (DENOMINATIVA)	ENERGY BRANDS INC.	One Coca-Cola plaza, Atlanta, Georgia 30313, U.S.A.
203858	33	A (MIXTA)	ACE OF SPADES HOLDINGS, LLC.	540 West 26th Street, 6th Floor, New York, NY 10001, Estados Unidos de América.
203648	33	ARMAND DE BRIGMAC (DENOMINATIVA)	ACE OF SPADES HOLDINGS, LLC.	540 West 26th Street, 6th Floor, New York, NY 10001, Estados Unidos de América.
99635	1 , 5 , 10	ARMOL (DENOMINATIVA)	LABORATORIOS BUSSIE, S.A.	Diagonal 19 D No. 39-41, Bogota, Colombia.
29252	1, 5, 10	BIDIABE (DENOMINATIVA)	Laboratori Guidotti, S.A.	Via Livornese 897, La Vettola, Pisa, Italia.
203691	32, 33, 43	ACE OF SPADES (DENOMINATIVA)	ACE OF SPADES HOLDINGS, LLC.	540 West 26th Street, 6th Floor, New York, NY 10001, Estados Unidos de América.

PUBLICACIONES DE SIGNOS DISTINTIVOS DE LOGOS, ETIQUETAS Y DISEÑOS

(540) MARCA: (Figurativa)
(511) CLASE: 1
(210) EXP. NO.: 19/25190
(730) SOLICITANTE: UPL Limited
(220) FECHA SOLICITUD: 17 de junio de 2019

TRONOX

(540) MARCA: TRONOX (Mixta)
(511) CLASE: 1
(210) EXP. NO.: 19/26703
(730) SOLICITANTE: Tronox LLC
(220) FECHA SOLICITUD: 27 de junio de 2019

(540) MARCA: COVER THE EARTH SWP (Mixta)
(511) CLASE: 2
(210) EXP. NO.: 19/19350
(730) SOLICITANTE: Swinc LLC
(220) FECHA SOLICITUD: 8 de mayo de 2019

EKOS

(540) MARCA: EKOS (Mixta)
(511) CLASE: 3
(210) EXP. NO.: 18/50580
(730) SOLICITANTE: Natura Cosméticos, S.A.
(220) FECHA SOLICITUD: 19 de diciembre de 2018

(540) MARCA: MISS ADORO (Mixta)
(511) CLASE: 3
(210) EXP. NO.: 18/12521
(730) SOLICITANTE: Adoro Cosmetics Co., Inc.
(220) FECHA SOLICITUD: 27 de marzo de 2018

MIXOLOGIE

(540) MARCA: MIXOLOGIE (Mixta)
(511) CLASE: 3
(210) EXP. NO.: 19/27457
(730) SOLICITANTE: Comar, S.R.L.
(220) FECHA SOLICITUD: 2 de julio de 2019

MORELA HAIR CARE

(540) MARCA: MORELA HAIR CARE (Mixta)
(511) CLASE: 3
(210) EXP. NO.: 19/26947
(730) SOLICITANTE: Marvin Eridania Ortega de Hansen
(220) FECHA SOLICITUD: 28 de junio de 2019

(540) MARCA: PILAR PLUS Premium Line (Mixta)
(511) CLASE: 3
(210) EXP. NO.: 19/24498
(730) SOLICITANTE: Francisco Antonio Soto Castillo
(220) FECHA SOLICITUD: 12 de junio de 2019

(540) MARCA: R REGIA (Mixta)
(511) CLASE: 3
(210) EXP. NO.: 19/25283
(730) SOLICITANTE: Valery Gregoria Fernández de Guzmán
(220) FECHA SOLICITUD: 17 de junio de 2019

WELLAPLEX

(540) MARCA: WELLAPLEX (Mixta)
(511) CLASE: 3
(210) EXP. NO.: 19/28138
(730) SOLICITANTE: HFC Prestige International Holding Switzerland Sàrl
(220) FECHA SOLICITUD: 8 de julio de 2019

(540) MARCA: (Figurativa)
(511) CLASE: 5
(210) EXP. NO.: 19/25189
(730) SOLICITANTE: UPL Limited
(220) FECHA SOLICITUD: 17 de junio de 2019

Durafex

(540) MARCA: Durafex (Mixta)
(511) CLASE: 5
(210) EXP. NO.: 18/33009
(730) SOLICITANTE: Tecnoquímicas, S.A.
(220) FECHA SOLICITUD: 10 de agosto de 2018

(540) MARCA: ETERNITY NUTRITION (Mixta)
(511) CLASE: 5
(210) EXP. NO.: 19/22947
(730) SOLICITANTE: Sport Gym Punta Cana My Angel Liriano, S.R.L.
(220) FECHA SOLICITUD: 3 de junio de 2019

NATU AÇAI

(540) MARCA: NATU AÇAI (Mixta)
(511) CLASE: 5
(210) EXP. NO.: 19/25551
(730) SOLICITANTE: Naturana del Caribe, S.R.L.
(220) FECHA SOLICITUD: 18 de junio de 2019

CARCARE

(540) MARCA: CARCARE (Mixta)
(511) CLASE: 7
(210) EXP. NO.: 19/25375
(730) SOLICITANTE: Lafayette Zona Libre, S.A.
(220) FECHA SOLICITUD: 18 de junio de 2019

(540) MARCA: (Figurativa)
(511) CLASE: 9
(210) EXP. NO.: 19/20579
(730) SOLICITANTE: Vanguard Trademark Holdings USA LLC.
(220) FECHA SOLICITUD: 16 de mayo de 2019

Alamo

540) MARCA: Alamo (Mixta)
(511) CLASE: 9
(210) EXP. NO.: 19/20580
(730) SOLICITANTE: Vanguard Trademark Holdings USA LLC.
(220) FECHA SOLICITUD: 16 de mayo de 2019

(540) MARCA: CARYS BY OCV (Mixta)
(511) CLASE: 9
(210) EXP. NO.: 19/26321
(730) SOLICITANTE: Optica Conde Visión, S.R.L.
(220) FECHA SOLICITUD: 25 de junio de 2019

KLEHO industrial

(540) MARCA: KLEHO industrial (Mixta)
(511) CLASE: 9
(210) EXP. NO.: 19/22776
(730) SOLICITANTE: Joheves Leamas García Beard
(220) FECHA SOLICITUD: 31 de mayo de 2019

National

(540) MARCA: National (Mixta)
(511) CLASE: 9
(210) EXP. NO.: 19/20575
(730) SOLICITANTE: Vanguard Trademark Holdings USA LLC.
(220) FECHA SOLICITUD: 16 de mayo de 2019

PASA A LA PÁGINA SIGUIENTE

VIENE DE LA PÁGINA ANTERIOR

(540) MARCA: Newline (Mixta)
(511) CLASE: 9
(210) EXP. NO.: 19/27362
(730) SOLICITANTE: Shenzhen Hitevision Technology CO., LTD.
(220) FECHA SOLICITUD: 2 de julio de 2019

(540) MARCA: VIVOX (Mixta)
(511) CLASE: 9
(210) EXP. NO.: 19/27391
(730) SOLICITANTE: Vivo Mobile Communication CO. LTD.
(220) FECHA SOLICITUD: 2 de julio de 2019

(540) MARCA: (Figurativa)
(511) CLASE: 25
(210) EXP. NO.: 19/19400
(730) SOLICITANTE: Batu Wear, S.R.L.
(220) FECHA SOLICITUD: 9 de mayo de 2019

(540) MARCA: Chaco (Mixta)
(511) CLASE: 25
(210) EXP. NO.: 19/29622
(730) SOLICITANTE: Saucony UK, Inc.
(220) FECHA SOLICITUD: 17 de julio de 2019

(540) MARCA: HOBSERS (Mixta)
(511) CLASE: 25
(210) EXP. NO.: 19/27019
(730) SOLICITANTE: Antonio García Abellón / Francisco Jesús García Abellón / Tomás García Abellón
(220) FECHA SOLICITUD: 28 de junio de 2019

(540) MARCA: HOT LOVE (Mixta)
(511) CLASE: 25
(210) EXP. NO.: 19/19910
(730) SOLICITANTE: Nabil Internacional, S.A.
(220) FECHA SOLICITUD: 13 de mayo de 2019

(540) MARCA: JC Slím (Mixta)
(511) CLASE: 25
(210) EXP. NO.: 19/22496
(730) SOLICITANTE: Juan de Dios Carvajal Slim
(220) FECHA SOLICITUD: 29 de mayo de 2019

(540) MARCA: MATA HARI (Mixta)
(511) CLASE: 25
(210) EXP. NO.: 19/1858
(730) SOLICITANTE: Ana Rosa Forster Calcaño
(220) FECHA SOLICITUD: 30 de enero de 2019

(540) MARCA: PORTO BLANCO (Mixta)
(511) CLASE: 25
(210) EXP. NO.: 19/25333
(730) SOLICITANTE: Diego Salvador Montaño Magaña / Giancarlo Montaño Magaña
(220) FECHA SOLICITUD: 17 de junio de 2019

(540) MARCA: Ú BATÚ WEAR (Mixta)
(511) CLASE: 25
(210) EXP. NO.: 19/19399
(730) SOLICITANTE: Batu Wear, S.R.L.
(220) FECHA SOLICITUD: 9 de mayo de 2019

(540) MARCA: Amway (Mixta)
(511) CLASE: 29
(210) EXP. NO.: 19/25965
(730) SOLICITANTE: Alticor, Inc.
(220) FECHA SOLICITUD: 21 de junio de 2019

(540) MARCA: (Tridimensional)
(511) CLASE: 30
(210) EXP. NO.: 19/26919
(730) SOLICITANTE: Dot Dulces o Travesuras, S.A. de C.V.
(220) FECHA SOLICITUD: 28 de junio de 2019

(540) MARCA: (Tridimensional)
(511) CLASE: 30
(210) EXP. NO.: 19/26921
(730) SOLICITANTE: Dot Dulces o Travesuras, S.A. de C.V.
(220) FECHA SOLICITUD: 28 de junio de 2019

(540) MARCA: (Figurativa)
(511) CLASE: 31
(210) EXP. NO.: 19/25187
(730) SOLICITANTE: UPL Limited
(220) FECHA SOLICITUD: 17 de junio de 2019

(540) MARCA: AWAKEN BY TEOMA (Mixta)
(511) CLASE: 32
(210) EXP. NO.: 19/18338
(730) SOLICITANTE: David Felipe Novoa Guibovich / Felipe Rómulo Novoa Guibovich
(220) FECHA SOLICITUD: 1 de mayo de 2019

(540) MARCA: Freschamita EBC (Mixta)
(511) CLASE: 32
(210) EXP. NO.: 19/17861
(730) SOLICITANTE: Europe Bottling Company S.L.U.
(220) FECHA SOLICITUD: 26 de abril de 2019

(540) MARCA: (Figurativa)
(511) CLASE: 33
(210) EXP. NO.: 19/18299
(730) SOLICITANTE: Société Jas Hennessy & Co.
(220) FECHA SOLICITUD: 1 de mayo de 2019

(540) MARCA: RON CARÚPANO 1762 (Mixta)
(511) CLASE: 33
(210) EXP. NO.: 19/26818
(730) SOLICITANTE: Caribbean International Liquors, Inc.
(220) FECHA SOLICITUD: 27 de junio de 2019

(540) MARCA: VOOPOO (Mixta)
(511) CLASE: 34
(210) EXP. NO.: 19/20153
(730) SOLICITANTE: Shenzhen Woody Vapes Technology Co. Ltd.
(220) FECHA SOLICITUD: 15 de mayo de 2019

(540) MARCA: (Figurativa)
(511) CLASE: 35
(210) EXP. NO.: 19/25182
(730) SOLICITANTE: UPL Limited
(220) FECHA SOLICITUD: 17 de junio de 2019

(540) MARCA: M MODERNA (Mixta)
(511) CLASE: 37
(210) EXP. NO.: 19/26396
(730) SOLICITANTE: Víctor Daniel Durán Núñez
(220) FECHA SOLICITUD: 25 de junio de 2019

(540) MARCA: (Figurativa)
(511) CLASE: 41
(210) EXP. NO.: 19/25181
(730) SOLICITANTE: UPL Limited
(220) FECHA SOLICITUD: 17 de junio de 2019

(540) MARCA: CALLSIGN (Mixta)
(511) CLASE: 41
(210) EXP. NO.: 19/27387
(730) SOLICITANTE: Vincent David José Cabrera
(220) FECHA SOLICITUD: 2 de julio de 2019

(540) MARCA: CLUB BODY SHOP (Mixta)
(511) CLASE: 41
(210) EXP. NO.: 19/20712
(730) SOLICITANTE: Body Shop Athletic Club, S.R.L.
(220) FECHA SOLICITUD: 17 de mayo de 2019

(540) MARCA: DIXSON WAZ (Mixta)
(511) CLASE: 41
(210) EXP. NO.: 19/24006
(730) SOLICITANTE: Wascar Nicolás Feliz Moya
(220) FECHA SOLICITUD: 10 de junio de 2019

(540) MARCA: UPL OpenAg (Mixta)
(511) CLASE: 41
(210) EXP. NO.: 19/24371
(730) SOLICITANTE: UPL Limited
(220) FECHA SOLICITUD: 11 de junio de 2019

(540) MARCA: CJM CHEF JUANMA (Mixta)
(511) CLASE: 43
(210) EXP. NO.: 19/22185
(730) SOLICITANTE: Juan Manuel Almosny Rossiter
(220) FECHA SOLICITUD: 28 de mayo de 2019

(540) MARCA: Jameo BY ROBERT RAY (Mixta)
(511) CLASE: 43
(210) EXP. NO.: 19/13754
(730) SOLICITANTE: Robert Ray Torres Otañez
(220) FECHA SOLICITUD: 28 de marzo de 2019

(540) MARCA: (Figurativa)
(511) CLASE: 1, 9, 35, 37
(210) EXP. NO.: 19/12051
(730) SOLICITANTE: CPS Technologies, LLC
(220) FECHA SOLICITUD: 19 de marzo de 2019

(540) MARCA: EUROCEL (Mixta)
(511) CLASE: 16, 17
(210) EXP. NO.: 19/25084
(730) SOLICITANTE: Sicad S.P.A.
(220) FECHA SOLICITUD: 14 de junio de 2019

(540) MARCA: MEMBER'S SELECTION (Mixta)
(511) CLASE: 3, 4, 5, 6, 11, 16, 21, 24, 25, 28, 29, 30, 31, 32, 43, 44
(210) EXP. NO.: 19/28839
(730) SOLICITANTE: PriceSmart, Inc.
(220) FECHA SOLICITUD: 11 de julio de 2019

(540) MARCA: THE FRUIT COMPANY (Mixta)
(511) CLASE: 3, 5
(210) EXP. NO.: 19/27202
(730) SOLICITANTE: Perfums & Beauty Innova, S.L.
(220) FECHA SOLICITUD: 1 de julio de 2019

(540) MARCA: klk (Mixta)
(511) CLASE: 34, 35
(210) EXP. NO.: 19/15726
(730) SOLICITANTE: Rimalda Melisa Estrella Alba de Díaz
(220) FECHA SOLICITUD: 10 de abril de 2019

(540) MARCA: ReThink (Mixta)
(511) CLASE: 5, 30, 32, 34
(210) EXP. NO.: 19/21010
(730) SOLICITANTE: Xpression of Awareness, Inc. Corporation Florida
(220) FECHA SOLICITUD: 20 de mayo de 2019

(540) MARCA: DALING (Mixta)
(511) CLASE: 8, 11
(210) EXP. NO.: 19/26823
(730) SOLICITANTE: Lili FAN
(220) FECHA SOLICITUD: 27 de junio de 2019

(540) MARCA: (Figurativa)
(511) CLASE: 3
(210) EXP. NO.: 19/27726
(730) SOLICITANTE: Colgate-Palmolive Company
(220) FECHA SOLICITUD: 4 de julio de 2019

(540) MARCA: ad*ro (Mixta)
(511) CLASE: 3
(210) EXP. NO.: 18/12522
(730) SOLICITANTE: Adoro Cosmetics Co., Inc.
(220) FECHA SOLICITUD: 27 de marzo de 2018

(540) MARCA: ARIOLMY EG (Mixta)
(511) CLASE: 3
(210) EXP. NO.: 19/27174
(730) SOLICITANTE: Elvin Alexis Grullón Gutierrez
(220) FECHA SOLICITUD: 1 de julio de 2019

(540) MARCA: DUZETTY (Mixta)
(511) CLASE: 3
(210) EXP. NO.: 19/10235
(730) SOLICITANTE: Glenys Maireni Casado Fernández
(220) FECHA SOLICITUD: 7 de marzo de 2019

(540) MARCA: Ecology PLEASURES (Mixta)
(511) CLASE: 3
(210) EXP. NO.: 19/25194
(730) SOLICITANTE: Carolina María de Jesús Martínez Horton.
(220) FECHA SOLICITUD: 17 de junio de 2019

PASA A LA PÁGINA SIGUIENTE

VIENE DE LA PÁGINA ANTERIOR

(540) MARCA: Evamar CLEAN TO CLEAN (Mixta)
(511) CLASE: 3
(210) EXP. NO.: 19/26976
(730) SOLICITANTE: Soluciones de Productos Diversos SOPRODIV, S.R.L.
(220) FECHA SOLICITUD: 28 de junio de 2019

(540) MARCA: HairLisse (Mixta)
(511) CLASE: 3
(210) EXP. NO.: 19/24563
(730) SOLICITANTE: Martha Rosario Pujols / María Altagracia Romero
(220) FECHA SOLICITUD: 12 de junio de 2019

(540) MARCA: IR PHARMA ESTHETICS (Mixta)
(511) CLASE: 3
(210) EXP. NO.: 19/24999
(730) SOLICITANTE: Cristina Belén Raimundo Escorihuela
(220) FECHA SOLICITUD: 14 de junio de 2019

(540) MARCA: KBELLE (Mixta)
(511) CLASE: 3
(210) EXP. NO.: 19/23342
(730) SOLICITANTE: Florinda Remigia del Rosario Coste Henríquez de Buttner / Tracy González Coste
(220) FECHA SOLICITUD: 5 de junio de 2019

(540) MARCA: Mega Pelo Ada García (Mixta)
(511) CLASE: 3
(210) EXP. NO.: 18/47733
(730) SOLICITANTE: Adalgisa Geraldino García
(220) FECHA SOLICITUD: 3 de junio de 2019

(540) MARCA: PEGADITO FIRM HOLD (Mixta)
(511) CLASE: 3
(210) EXP. NO.: 19/23326
(730) SOLICITANTE: Edwin Ricardo Escalante Calderón
(220) FECHA SOLICITUD: 5 de junio de 2019

(540) MARCA: Pipoyo Clean + (Mixta)
(511) CLASE: 3
(210) EXP. NO.: 19/28864
(730) SOLICITANTE: Ramón Antonio Fermín de la Rosa
(220) FECHA SOLICITUD: 12 de julio de 2019

(540) MARCA: PRODUCTOS ALMIBENT (Mixta)
(511) CLASE: 3
(210) EXP. NO.: 19/22437
(730) SOLICITANTE: César Almonte López / Dominga Benitez Benitez
(220) FECHA SOLICITUD: 29 de mayo de 2019

(540) MARCA: Rizos Encantadores (Mixta)
(511) CLASE: 3
(210) EXP. NO.: 19/27566
(730) SOLICITANTE: Mariela Altagracia Silverio Rosario
(220) FECHA SOLICITUD: 3 de julio de 2019

(540) MARCA: Softsoap WILD BASIL & LIME (Mixta)
(511) CLASE: 3
(210) EXP. NO.: 19/9259
(730) SOLICITANTE: IES Enterprises, Inc.
(220) FECHA SOLICITUD: 1 de marzo de 2019

(540) MARCA: CONSORCIO PELICANO (Mixta)
(511) CLASE: 4
(210) EXP. NO.: 19/22757
(730) SOLICITANTE: Consorcio Pelicano, S.A.
(220) FECHA SOLICITUD: 31 de mayo de 2019

(540) MARCA: ALCANFOR REFINADO GENAO (Mixta)
(511) CLASE: 5
(210) EXP. NO.: 19/22175
(730) SOLICITANTE: Casa Celestino Genao, S.R.L.
(220) FECHA SOLICITUD: 28 de mayo de 2019

(540) MARCA: AVT- 40 DESINFECTANTE (Mixta)
(511) CLASE: 5
(210) EXP. NO.: 19/21889
(730) SOLICITANTE: Poly Sell Productos Químicos Ltda.
(220) FECHA SOLICITUD: 27 de mayo de 2019

(540) MARCA: AVT-450 DESINFECTANTE (Mixta)
(511) CLASE: 5
(210) EXP. NO.: 19/21887
(730) SOLICITANTE: Poly Sell Productos Químicos Ltda.
(220) FECHA SOLICITUD: 27 de mayo de 2019

(540) MARCA: CEPADIK (Mixta)
(511) CLASE: 5
(210) EXP. NO.: 19/21780
(730) SOLICITANTE: Químicos y Lubricantes, S.A.
(220) FECHA SOLICITUD: 24 de mayo de 2019

(540) MARCA: COFFEE BLOCK MINERAL (Mixta)
(511) CLASE: 5
(210) EXP. NO.: 19/24454
(730) SOLICITANTE: Clemente Antonio Báez Vargas
(220) FECHA SOLICITUD: 12 de junio de 2019

(540) MARCA: Mi Herencia (Mixta)
(511) CLASE: 5
(210) EXP. NO.: 19/8063
(730) SOLICITANTE: Michael Allan Picciotto Mishaan
(220) FECHA SOLICITUD: 21 de febrero 2019

(540) MARCA: POLY-PHEN (Mixta)
(511) CLASE: 5
(210) EXP. NO.: 19/21885
(730) SOLICITANTE: Poly Sell Productos Químicos Ltda.
(220) FECHA SOLICITUD: 27 de mayo de 2019

(540) MARCA: VIVRI (Mixta)
(511) CLASE: 5
(210) EXP. NO.: 19/17201
(730) SOLICITANTE: Daniel Omar Chávez Saul
(220) FECHA SOLICITUD: 23 de abril de 2019

(540) MARCA: LICO (Mixta)
(511) CLASE: 6
(210) EXP. NO.: 19/6281
(730) SOLICITANTE: Libre Comercial, S.R.L.
(220) FECHA SOLICITUD: 11 de febrero de 2019

(540) MARCA: CRAFTOP (Mixta)
(511) CLASE: 7
(210) EXP. NO.: 19/28398
(730) SOLICITANTE: CRAFTOP, S.R.L.
(220) FECHA SOLICITUD: 10 de julio de 2019

(540) MARCA: A GANAR EN CINCO 5 (Mixta)
(511) CLASE: 9
(210) EXP. NO.: 19/21231
(730) SOLICITANTE: Francisco Albenio Reyes Santana
(220) FECHA SOLICITUD: 21 de mayo de 2019

(540) MARCA: BABY ME (Mixta)
(511) CLASE: 9
(210) EXP. NO.: 19/21000
(730) SOLICITANTE: Francisco Albenio Reyes Santana
(220) FECHA SOLICITUD: 20 de mayo de 2019

(540) MARCA: koneksi Red Digital de Atención Médica (Mixta)
(511) CLASE: 9
(210) EXP. NO.: 19/27988
(730) SOLICITANTE: Unipago, S.A.
(220) FECHA SOLICITUD: 5 de julio de 2019

(540) MARCA: RHINOBIT (Mixta)
(511) CLASE: 9
(210) EXP. NO.: 19/24382
(730) SOLICITANTE: Francisco Albenio Reyes Santana
(220) FECHA SOLICITUD: 11 de junio de 2019

(540) MARCA: UNISIGMA BY UNIPAGO (Mixta)
(511) CLASE: 9
(210) EXP. NO.: 19/27022
(730) SOLICITANTE: Unipago, S.A.
(220) FECHA SOLICITUD: 28 de junio de 2019

(540) MARCA: W (Mixta)
(511) CLASE: 10
(210) EXP. NO.: 19/25043
(730) SOLICITANTE: AAMERICAN LLC.
(220) FECHA SOLICITUD: 14 de junio de 2019

(540) MARCA: CSP Chiller Service Provide (Mixta)
(511) CLASE: 11
(210) EXP. NO.: 19/14762
(730) SOLICITANTE: CPS Chiller Service Provide, S.R.L.
(220) FECHA SOLICITUD: 4 de abril de 2019

(540) MARCA: LINUMAX (Mixta)
(511) CLASE: 12
(210) EXP. NO.: 19/27320
(730) SOLICITANTE: Roberto Laban Calcaño Alcántara
(220) FECHA SOLICITUD: 2 de julio de 2019

(540) MARCA: (Figurativa)
(511) CLASE: 16
(210) EXP. NO.: 19/16512
(730) SOLICITANTE: Productos Familia, S.A.
(220) FECHA SOLICITUD: 16 de abril de 2019

(540) MARCA: (Figurativa)
(511) CLASE: 16
(210) EXP. NO.: 19/16525
(730) SOLICITANTE: Productos Familia, S.A.
(220) FECHA SOLICITUD: 16 de abril de 2019

(540) MARCA: AUDITORIA FORENSE COMO AUXILIAR DE LA JUSTICIA (Mixta)
(511) CLASE: 16
(210) EXP. NO.: 19/26776
(730) SOLICITANTE: Ramón Antonio Perelló Polanco
(220) FECHA SOLICITUD: 27 de junio de 2019

(540) MARCA: Espacio URBANO (Mixta)
(511) CLASE: 16
(210) EXP. NO.: 19/25815
(730) SOLICITANTE: Editora Corripio, S.A.S.
(220) FECHA SOLICITUD: 21 de junio de 2019

(540) MARCA: Matt & Enzo empecemos (Mixta)
(511) CLASE: 16
(210) EXP. NO.: 19/24827
(730) SOLICITANTE: José de la Rosa García
(220) FECHA SOLICITUD: 13 de junio de 2019

(540) MARCA: Serie Taínos Aprendo, jugando y cantando (Mixta)
(511) CLASE: 16
(210) EXP. NO.: 19/25444
(730) SOLICITANTE: Editorial Inicial Primaria Secundaria en Evolución Continua IPSEC, S.R.L.
(220) FECHA SOLICITUD: 18 de junio de 2019

(540) MARCA: Zsmell Dominicana (Mixta)
(511) CLASE: 16
(210) EXP. NO.: 19/18573
(730) SOLICITANTE: Agripino Brito Abreu
(220) FECHA SOLICITUD: 3 de mayo de 2019

(540) MARCA: Artibonita (Mixta)
(511) CLASE: 21
(210) EXP. NO.: 19/27855
(730) SOLICITANTE: SPL Soluciones en Productos de Limpieza, S.R.L.
(220) FECHA SOLICITUD: 5 de julio de 2019

(540) MARCA: Matrix (Mixta)
(511) CLASE: 21
(210) EXP. NO.: 18/29786
(730) SOLICITANTE: Argelia Internacional, S.A.
(220) FECHA SOLICITUD: 19 de julio de 2018

(540) MARCA: Titita Artibonita (Mixta)
(511) CLASE: 21
(210) EXP. NO.: 19/27853
(730) SOLICITANTE: SPL Soluciones en Productos de Limpieza, S.R.L.
(220) FECHA SOLICITUD: 5 de julio de 2019

(540) MARCA: Kappler Shoes (Mixta)
(511) CLASE: 25
(210) EXP. NO.: 19/20723
(730) SOLICITANTE: Luiz Nilo Kappler
(220) FECHA SOLICITUD: 17 de mayo de 2019

PASA A LA PÁGINA SIGUIENTE

VIENE DE LA PÁGINA ANTERIOR

(540) MARCA: LeRecolet (Mixta)
(511) CLASE: 25
(210) EXP. NO.: 19/27142
(730) SOLICITANTE: Carolyn Nayrobi Taveras Vargas de Casilla
(220) FECHA SOLICITUD: 10 de julio de 2019

(540) MARCA: mAñon MerQ (Mixta)
(511) CLASE: 25
(210) EXP. NO.: 19/426
(730) SOLICITANTE: Merquiades Martínez Mañón
(220) FECHA SOLICITUD: 4 de enero de 2019

(540) MARCA: Ocean Whale (Mixta)
(511) CLASE: 25
(210) EXP. NO.: 19/29597
(730) SOLICITANTE: Centro de Formación y Asistencia Social (CEFORMAS)
(220) FECHA SOLICITUD: 17 de julio de 2019

(540) MARCA: SVP (Mixta)
(511) CLASE: 25
(210) EXP. NO.: 19/20314
(730) SOLICITANTE: Marie Shainah Schettini / Carlos Gabriel Sánchez Sena
(220) FECHA SOLICITUD: 19 de junio de 2019

(540) MARCA: The Summer Corner (Mixta)
(511) CLASE: 25
(210) EXP. NO.: 19/27948
(730) SOLICITANTE: Ana María Castillo Castillo / Leonardo García Peña
(220) FECHA SOLICITUD: 5 de julio de 2019

(540) MARCA: VENCHA (Mixta)
(511) CLASE: 25
(210) EXP. NO.: 19/26088
(730) SOLICITANTE: Karen Alana Jiménez Estévez / Wilson Ermy Guerrero Escalante
(220) FECHA SOLICITUD: 24 de junio de 2019

(540) MARCA: ZITRO SPIN bingo (Mixta)
(511) CLASE: 28
(210) EXP. NO.: 19/13387
(730) SOLICITANTE: Zitro IP S.à.r.l.
(220) FECHA SOLICITUD: 26 de marzo de 2019

(540) MARCA: BOLD BURGERS (Mixta)
(511) CLASE: 29
(210) EXP. NO.: 19/27310
(730) SOLICITANTE: Truck Stop, S.R.L.
(220) FECHA SOLICITUD: 2 de julio de 2019

(540) MARCA: D' Manny Queso (Mixta)
(511) CLASE: 29
(210) EXP. NO.: 19/27630
(730) SOLICITANTE: José Manuel Báez Soto
(220) FECHA SOLICITUD: 3 de julio de 2019

(540) MARCA: MEJITOS (Mixta)
(511) CLASE: 30
(210) EXP. NO.: 19/18250
(730) SOLICITANTE: Pancommercial Holdings, Inc.
(220) FECHA SOLICITUD: 1 de mayo de 2019

(540) MARCA: Montellano (Mixta)
(511) CLASE: 30
(210) EXP. NO.: 19/24082
(730) SOLICITANTE: Katherine Raquel Estrella Cuello
(220) FECHA SOLICITUD: 10 de junio de 2019

(540) MARCA: PICARONAS (Mixta)
(511) CLASE: 30
(210) EXP. NO.: 19/18248
(730) SOLICITANTE: Pancommercial Holdings, Inc.
(220) FECHA SOLICITUD: 1 de mayo de 2019

(540) MARCA: PICARITAS (Mixta)
(511) CLASE: 30
(210) EXP. NO.: 19/18249
(730) SOLICITANTE: Pancommercial Holdings, Inc.
(220) FECHA SOLICITUD: 1 de mayo de 2019

(540) MARCA: POSTRES Ciudad Corazón (Mixta)
(511) CLASE: 30
(210) EXP. NO.: 19/6014
(730) SOLICITANTE: Marino Díaz Vargas
(220) FECHA SOLICITUD: 8 de febrero de 2019

(540) MARCA: TOP SEEDS to pick the best (Mixta)
(511) CLASE: 31
(210) EXP. NO.: 19/13086
(730) SOLICITANTE: Top Seeds International Ltd.
(220) FECHA SOLICITUD: 25 de marzo de 2019

(540) MARCA: Esquimalito EL LOBITO (Mixta)
(511) CLASE: 32
(210) EXP. NO.: 19/11058
(730) SOLICITANTE: Walter Uribe Durán
(220) FECHA SOLICITUD: 13 de marzo de 2019

(540) MARCA: frutacana (Mixta)
(511) CLASE: 32
(210) EXP. NO.: 19/26124
(730) SOLICITANTE: Massimiliano Sfara
(220) FECHA SOLICITUD: 24 de junio de 2019

(540) MARCA: Heineken LIGHT (Mixta)
(511) CLASE: 32
(210) EXP. NO.: 19/24867
(730) SOLICITANTE: Heineken Brouwerijen B.V
(220) FECHA SOLICITUD: 13 de junio de 2019

(540) MARCA: Jugos Naturales Ciudad Corazón (Mixta)
(511) CLASE: 32
(210) EXP. NO.: 19/6013
(730) SOLICITANTE: Marino Díaz Vargas
(220) FECHA SOLICITUD: 10 de junio de 2019

(540) MARCA: Llames (Mixta)
(511) CLASE: 32
(210) EXP. NO.: 19/8905
(730) SOLICITANTE: Bayfront Inversiones, S.R.L.
(220) FECHA SOLICITUD: 27 de marzo de 2019

(540) MARCA: Sprite (Mixta)
(511) CLASE: 32
(210) EXP. NO.: 19/28378
(730) SOLICITANTE: The Coca-Cola Company
(220) FECHA SOLICITUD: 9 de julio de 2019

(540) MARCA: HIT & RUN (Mixta)
(511) CLASE: 33
(210) EXP. NO.: 19/25512
(730) SOLICITANTE: Medco Atlantic, Inc.
(220) FECHA SOLICITUD: 18 de junio de 2019

(540) MARCA: LA SANGRÍA Elilolea (Mixta)
(511) CLASE: 33
(210) EXP. NO.: 19/15368
(730) SOLICITANTE: Gabriel A. Despradel Sánchez / Carmen H. Arranz González / Elilolea Food Services, S.R.L.
(220) FECHA SOLICITUD: 9 de julio de 2019

(540) MARCA: VINO ARTESANAL Gran Cedro (Mixta)
(511) CLASE: 33
(210) EXP. NO.: 17/34556
(730) SOLICITANTE: Víctor R. Reyes F. / Sandy de Jesús R. Colón / Luis Y. Reyes Ferreira / Luis A. Reyes Ferreira / Erasmo de Jesús R. Colón / Erasmo de Jesus R. Ferreira / José de Jesús R. Sosa
(220) FECHA SOLICITUD: 11 de septiembre de 2017

(540) MARCA: BLACKBIRD CIGAR CO. RAVEN CUBRA (Mixta)
(511) CLASE: 34
(210) EXP. NO.: 19/20257
(730) SOLICITANTE: Blackbird Dominicana, S.R.L.
(220) FECHA SOLICITUD: 15 de mayo de 2019

(540) MARCA: BLACKBIRD CIGAR CO. CROW (Mixta)
(511) CLASE: 34
(210) EXP. NO.: 19/20260
(730) SOLICITANTE: Blackbird Dominicana, S.R.L.
(220) FECHA SOLICITUD: 15 de mayo de 2019

(540) MARCA: BLACKBIRD CIGAR CO. JACKDAW (Mixta)
(511) CLASE: 34
(210) EXP. NO.: 19/20259
(730) SOLICITANTE: Blackbird Dominicana, S.R.L.
(220) FECHA SOLICITUD: 15 de mayo de 2019

(540) MARCA: canvAds (Mixta)
(511) CLASE: 35
(210) EXP. NO.: 19/24708
(730) SOLICITANTE: Lowell Tarek Abbott Vidal
(220) FECHA SOLICITUD: 13 de junio de 2019

(540) MARCA: Cola Pago (Mixta)
(511) CLASE: 35
(210) EXP. NO.: 19/21718
(730) SOLICITANTE: Lowell Tarek Abbott Vidal
(220) FECHA SOLICITUD: 24 de mayo de 2019

(540) MARCA: la curacao para vivir mejor (Mixta)
(511) CLASE: 35
(210) EXP. NO.: 19/27799
(730) SOLICITANTE: Unión Comercial de la República Dominicana, S.A.
(220) FECHA SOLICITUD: 4 de julio de 2019

(540) MARCA: Merca beauty (Mixta)
(511) CLASE: 35
(210) EXP. NO.: 19/10241
(730) SOLICITANTE: Glenys Maireni Casado Fernández
(220) FECHA SOLICITUD: 7 de marzo de 2019

(540) MARCA: (Figurativa)
(511) CLASE: 36
(210) EXP. NO.: 19/19357
(730) SOLICITANTE: Banco Múltiple Bellbank, S.A.
(220) FECHA SOLICITUD: 8 de mayo de 2019

(540) MARCA: C & T Ingeniería (Mixta)
(511) CLASE: 37
(210) EXP. NO.: 19/25807
(730) SOLICITANTE: C & T Diseño y Montaje Electromecánico, S.A.
(220) FECHA SOLICITUD: 21 de junio de 2019

(540) MARCA: ANIVERSARIO APUESTA A TU DIA (Mixta)
(511) CLASE: 41
(210) EXP. NO.: 19/26960
(730) SOLICITANTE: Orlando Antonio Martínez Peña
(220) FECHA SOLICITUD: 28 de junio de 2019

(540) MARCA: ANIVERSARIO APUESTA A TU MES (Mixta)
(511) CLASE: 41
(210) EXP. NO.: 19/26959
(730) SOLICITANTE: Orlando Antonio Martínez Peña
(220) FECHA SOLICITUD: 28 de junio de 2019

(540) MARCA: ANIVERSARIO CELEBRACION DIA + MES (Mixta)
(511) CLASE: 41
(210) EXP. NO.: 19/26961
(730) SOLICITANTE: Orlando Antonio Martínez Peña
(220) FECHA SOLICITUD: 28 de junio de 2019

(540) MARCA: CEQUISA, FORMACIÓN, CULTURA Y TECNOLOGÍA Desde 1973 (Mixta)
(511) CLASE: 41
(210) EXP. NO.: 19/18502
(730) SOLICITANTE: Centro Educativo Quisqueya de Santiago, CEQUISA, S.R.L.
(220) FECHA SOLICITUD: 2 de mayo de 2019

(540) MARCA: Dream Golf Center AT Dream City (Mixta)
(511) CLASE: 41
(210) EXP. NO.: 19/26933
(730) SOLICITANTE: Dream City Country Club and Resort, S.R.L.
(220) FECHA SOLICITUD: 28 de junio de 2019

(540) MARCA: SIN LÍMITES CON YODALI Y CARLOS (Mixta)
(511) CLASE: 41
(210) EXP. NO.: 19/14302
(730) SOLICITANTE: Yodali Vargas
(220) FECHA SOLICITUD: 10 de julio de 2019

(540) MARCA: SyB Eventos Si lo imaginas… Lo hacemos realidad (Mixta)
(511) CLASE: 41
(210) EXP. NO.: 19/26508
(730) SOLICITANTE: Luis Manuel Cruz Canario
(220) FECHA SOLICITUD: 5 de julio de 2019

PASA A LA PÁGINA SIGUIENTE

VIENE DE LA PÁGINA ANTERIOR

(540) MARCA: ALAY RISK MANAGEMENT (Mixta)
(511) CLASE: 42
(210) EXP. NO.: 19/25552
(730) SOLICITANTE: Xavier Yosu Garrido Berrobi
(220) FECHA SOLICITUD: 18 de junio de 2019

(540) MARCA: Fitwey (Mixta)
(511) CLASE: 42
(210) EXP. NO.: 19/25906
(730) SOLICITANTE: Oscar Alejandro Román Rosado
(220) FECHA SOLICITUD: 21 de junio de 2019

(540) MARCA: Ventanilla VIRTUAL MICM (Mixta)
(511) CLASE: 42
(210) EXP. NO.: 19/20775
(730) SOLICITANTE: Ministerio de Industria, Comercio y Mipymes
(220) FECHA SOLICITUD: 17 de mayo de 2019

(540) MARCA: Fresh N' Tasty (Mixta)
(511) CLASE: 43
(210) EXP. NO.: 19/28515
(730) SOLICITANTE: Promociones Sukonai, S.A.S.
(220) FECHA SOLICITUD: 10 de julio de 2019

(540) MARCA: KEMIN (Mixta)
(511) CLASE: 1, 5, 29, 31
(210) EXP. NO.: 19/26700
(730) SOLICITANTE: Kemin Industries, Inc.
(220) FECHA SOLICITUD: 27 de junio de 2019

(540) MARCA: MARIPOSA NARANJA (Mixta)
(511) CLASE: 25, 35, 41
(210) EXP. NO.: 19/14639
(730) SOLICITANTE: Liliana María López Urrutia
(220) FECHA SOLICITUD: 3 de abril de 2019

(540) MARCA: marmota (Mixta)
(511) CLASE: 29, 30
(210) EXP. NO.: 19/28002
(730) SOLICITANTE: Luisa Jessenia Pichardo Paulino
(220) FECHA SOLICITUD: 8 de julio de 2019

(540) MARCA: Café Santo Domingo Experiencia Cafetera (Mixta)
(511) CLASE: 29, 30, 32, 43
(210) EXP. NO.: 19/5580
(730) SOLICITANTE: Industrias Banilejas, S.A.S.
(220) FECHA SOLICITUD: 6 de febrero de 2019

(540) MARCA: Agusto Gandules Secos (Mixta)
(511) CLASE: 29, 31
(210) EXP. NO.: 19/21538
(730) SOLICITANTE: Casa Paco, S.A.
(220) FECHA SOLICITUD: 23 de mayo de 2019

(540) MARCA: Agusto Maíz Dulce (Mixta)
(511) CLASE: 29, 31
(210) EXP. NO.: 19/21537
(730) SOLICITANTE: Casa Paco, S.A.
(220) FECHA SOLICITUD: 23 de mayo de 2019

(540) MARCA: Bon Bril (Mixta)
(511) CLASE: 3, 21
(210) EXP. NO.: 19/24097
(730) SOLICITANTE: Lerwood Holdings Limited
(220) FECHA SOLICITUD: 10 de junio de 2019

(540) MARCA: the COOKIE JAAR (Mixta)
(511) CLASE: 30, 43
(210) EXP. NO.: 19/23818
(730) SOLICITANTE: The Cookie Partners Worldwide, Inc.
(220) FECHA SOLICITUD: 7 de junio de 2019

(540) MARCA: IQOS CARE PLUS (Mixta)
(511) CLASE: 35, 36, 37
(210) EXP. NO.: 19/13343
(730) SOLICITANTE: Philip Morris Products, S.A.
(220) FECHA SOLICITUD: 26 de marzo de 2019

(540) MARCA: HOMES & VILLAS BY MARRIOTT INTERNATIONAL (Mixta)
(511) CLASE: 35, 36, 43
(210) EXP. NO.: 19/24875
(730) SOLICITANTE: Marriott Worldwide Corporation
(220) FECHA SOLICITUD: 13 de junio de 2019

(540) MARCA: ATABEY (Mixta)
(511) CLASE: 35, 37, 43
(210) EXP. NO.: 17/35448
(730) SOLICITANTE: LDF Hospitality Collection SA
(220) FECHA SOLICITUD: 15 de septiembre de 2017

(540) MARCA: Dream City (Mixta)
(511) CLASE: 36, 37, 43
(210) EXP. NO.: 19/26932
(730) SOLICITANTE: Dream City Country Club and Resort, S.R.L.
(220) FECHA SOLICITUD: 28 de junio de 2019

(540) MARCA: (Figurativa)
(511) CLASE: 36, 41
(210) EXP. NO.: 19/27435
(730) SOLICITANTE: Bethesda Ministries
(220) FECHA SOLICITUD: 2 de julio de 2019

(540) MARCA: OneChild (Mixta)
(511) CLASE: 36, 41
(210) EXP. NO.: 19/27436
(730) SOLICITANTE: Bethesda Ministries
(220) FECHA SOLICITUD: 2 de julio de 2019

(540) MARCA: Petromovil (Mixta)
(511) CLASE: 4, 35
(210) EXP. NO.: 19/22756
(730) SOLICITANTE: Petromovil, S.A.
(220) FECHA SOLICITUD: 31 de mayo de 2019

(540) MARCA: DÜSS (Mixta)
(511) CLASE: 6, 7, 16
(210) EXP. NO.: 19/16307
(730) SOLICITANTE: Metriatools, S.R.L.
(220) FECHA SOLICITUD: 15 de abril de 2019

(540) MARCA: WALEN (Mixta)
(511) CLASE: 7, 9, 11
(210) EXP. NO.: 19/20979
(730) SOLICITANTE: Ramón Eladio Bethancourt Romero
(220) FECHA SOLICITUD: 20 de mayo de 2019

(540) MARCA: skypeak (Mixta)
(511) CLASE: 9, 18
(210) EXP. NO.: 19/26791
(730) SOLICITANTE: Virtualdemand.com de México, S.A. de C.V.
(220) FECHA SOLICITUD: 27 de junio de 2019

(540) MARCA: Mr Jeff (Mixta)
(511) CLASE: 9, 35, 37, 40
(210) EXP. NO.: 19/15213
(730) SOLICITANTE: MR Jeff Labs, S.L.
(220) FECHA SOLICITUD: 8 de abril de 2019

(540) MARCA: ForTech (Mixta)
(511) CLASE: 9, 42
(210) EXP. NO.: 19/15639
(730) SOLICITANTE: Luis Maurice de Castro Ellis
(220) FECHA SOLICITUD: 10 de abril de 2019

(540) MARCA: ABLOY (Mixta)
(511) CLASE: 6, 9, 35
(210) EXP. NO.: 19/23019
(730) SOLICITANTE: Abloy Oy
(220) FECHA SOLICITUD: 13 de junio de 2019

(540) NOMBRE COMERCIAL: (Emblema)
(210) EXP. NO.:19/21566
(730) SOLICITANTE: Servicios Previsionales Empresariales, SERPREM, S.R.L.
(220) FECHA SOLICITUD: 23 de mayo de 2019
(111) REGISTRO: 556199

(540) NOMBRE COMERCIAL: (Rótulo)
(210) EXP. NO.: 19/28814
(730) SOLICITANTE: Vianny Encarnación Alcántara
(220) FECHA SOLICITUD: 11 de julio de 2019
(111) REGISTRO: 555731

(540) NOMBRE COMERCIAL: (Rótulo)
(210) EXP. NO.:19/28649
(730) SOLICITANTE: Corazón Lissette Andújar Cuevas
(220) FECHA SOLICITUD: 10 de julio de 2019
(111) REGISTRO: 555704

(540) NOMBRE COMERCIAL: (Rótulo)
(210) EXP. NO.:19/26567
(730) SOLICITANTE: Octavia Carolina Fernández Cury
(220) FECHA SOLICITUD: 22 de julio de 2019
(111) REGISTRO: 556741

(540) NOMBRE COMERCIAL: (Rótulo)
(210) EXP. NO.:19/27753
(730) SOLICITANTE: Wing Chiong Ho Wong
(220) FECHA SOLICITUD: 11 de julio de 2019
(111) REGISTRO: 555690

(540) NOMBRE COMERCIAL: (Rótulo)
(210) EXP. NO.:19/23015
(730) SOLICITANTE: Efraín Ramón Taboada Santos / Cami Dominicana, S.R.L.
(220) FECHA SOLICITUD: 3 de junio de 2019
(111) REGISTRO: 556691

(540) NOMBRE COMERCIAL: (Rótulo)
(210) EXP. NO.:19/29389
(730) SOLICITANTE: Juanita María Canahuate Camacho
(220) FECHA SOLICITUD: 18 de julio de 2019
(111) REGISTRO: 556461

(540) NOMBRE COMERCIAL: (Rótulo)
(210) EXP. NO.:19/29244
(730) SOLICITANTE: Ernesto Américo Pérez Roquez
(220) FECHA SOLICITUD: 15 de julio de 2019
(111) REGISTRO: 556003

(540) NOMBRE COMERCIAL: (Rótulo)
(210) EXP. NO.:18/42335
(730) SOLICITANTE: Centro Cervecero La Ceniza C. por A.
(220) FECHA SOLICITUD: 6 de noviembre del 2018
(111) REGISTRO: 556139

(540) NOMBRE COMERCIAL: (Rótulo)
(210) EXP. NO.:19/29539
(730) SOLICITANTE: Sócrates Polanco Liriano
(220) FECHA SOLICITUD: 17 de julio de 2019
(111) REGISTRO: 556293

(540) NOMBRE COMERCIAL: (Rótulo)
(210) EXP. NO.:19/25714
(730) SOLICITANTE: Miguelina A. Espinal Pérez / ED5 Embutidos & Delicatessen S.R.L. / Salvador A. Espinal Pérez / Francisco J. Piña Quezada
(220) FECHA SOLICITUD: 19 de junio de 2019
(111) REGISTRO: 556156

(540) NOMBRE COMERCIAL: (Rótulo)
(210) EXP. NO.:19/28269
(730) SOLICITANTE: Kesley Cleve Crawford
(220) FECHA SOLICITUD: 9 de julio de 2019
(111) REGISTRO: 555312

(540) NOMBRE COMERCIAL: (Rótulo)
(210) EXP. NO.:19/21306
(730) SOLICITANTE: Inversiones Clarium, S.R.L.
(220) FECHA SOLICITUD: 12 de julio de 2019
(111) REGISTRO: 555892

(540) NOMBRE COMERCIAL: (Rótulo)
(210) EXP. NO.:19/29031
(730) SOLICITANTE: Beato Castillo Rodríguez / Jorge A. Ureña Collado / Leoncio Vásquez Lopez
(220) FECHA SOLICITUD: 12 de julio de 2019
(111) REGISTRO: 555829

(540) NOMBRE COMERCIAL: (Rótulo)
(210) EXP. NO.:19/25541
(730) SOLICITANTE: Fondo Ecuménico de Prestamos de La República Dominicana COOP-ECLOF
(220) FECHA SOLICITUD: 18 de junio de 2019
(111) REGISTRO: 556654

PASA A LA PÁGINA SIGUIENTE

VIENE DE LA PÁGINA ANTERIOR

(540) NOMBRE COMERCIAL: (Rótulo)
(210) EXP. NO.:19/29665
(730) SOLICITANTE: Cooperativa de Ahorros, Créditos y Servicios Múltiples de Pequeños y Medianos Empresarios de La Romana, Inc. COOPEMERO.
(220) FECHA SOLICITUD: 18 de julio de 2019
(111) REGISTRO: 556372

(540) NOMBRE COMERCIAL: (Rótulo)
(210) EXP. NO.:19/29432
(730) SOLICITANTE: Padiers Severino González
(220) FECHA SOLICITUD: 16 de julio de 2019
(111) REGISTRO: 556722

(540) NOMBRE COMERCIAL: (Rótulo)
(210) EXP. NO.:19/29344
(730) SOLICITANTE: Laura María Martínez
(220) FECHA SOLICITUD: 16 de julio de 2019
(111) REGISTRO: 556170

(540) NOMBRE COMERCIAL: (Rótulo)
(210) EXP. NO.:19/29611
(730) SOLICITANTE: Juan José Contreras de Jesús
(220) FECHA SOLICITUD: 17 de julio de 2019
(111) REGISTRO: 556291

(540) NOMBRE COMERCIAL: (Rótulo)
(210) EXP. NO.:19/28863
(730) SOLICITANTE: Energía Quisqueya, S.A.S.
(220) FECHA SOLICITUD: 12 de julio de 2019
(111) REGISTRO: 555723

(540) NOMBRE COMERCIAL: (Rótulo)
(210) EXP. NO.:19/29502
(730) SOLICITANTE: Fondo Patrimonial de Las Empresas Reformadas FONPER
(220) FECHA SOLICITUD: 17 de julio de 2019
(111) REGISTRO: 556244

(540) NOMBRE COMERCIAL: (Rótulo)
(210) EXP. NO.:19/29506
(730) SOLICITANTE: Fondo Patrimonial de Las Empresas Reformadas FONPER
(220) FECHA SOLICITUD: 17 de julio de 2019
(111) REGISTRO: 556247

(540) NOMBRE COMERCIAL: (Rótulo)
(210) EXP. NO.:19/29507
(730) SOLICITANTE: Fondo Patrimonial de Las Empresas Reformadas FONPER
(220) FECHA SOLICITUD: 17 de julio de 2019
(111) REGISTRO: 556256

(540) NOMBRE COMERCIAL: (Rótulo)
(210) EXP. NO.:19/29509
(730) SOLICITANTE: Fondo Patrimonial de Las Empresas Reformadas FONPER
(220) FECHA SOLICITUD: 17 de julio de 2019
(111) REGISTRO: 556243

(540) NOMBRE COMERCIAL: (Rótulo)
(210) EXP. NO.:19/29510
(730) SOLICITANTE: Fondo Patrimonial de Las Empresas Reformadas FONPER
(220) FECHA SOLICITUD: 17 de julio de 2019
(111) REGISTRO: 556246

(540) NOMBRE COMERCIAL: (Rótulo)
(210) EXP. NO.:19/29511
(730) SOLICITANTE: Fondo Patrimonial de Las Empresas Reformadas FONPER
(220) FECHA SOLICITUD: 17 de julio de 2019
(111) REGISTRO: 556245

(540) NOMBRE COMERCIAL: (Rótulo)
(210) EXP. NO.:19/25786
(730) SOLICITANTE: José Pérez Pérez
(220) FECHA SOLICITUD: 21 de junio de 2019
(111) REGISTRO: 555334

(540) NOMBRE COMERCIAL: (Rótulo)
(210) EXP. NO.:19/26163
(730) SOLICITANTE: Daniel Jerome
(220) FECHA SOLICITUD: 11 de julio de 2019
(111) REGISTRO: 555685

(540) NOMBRE COMERCIAL: (Rótulo)
(210) EXP. NO.:19/29149
(730) SOLICITANTE: Yenny Bienvenida Tavarez de Lora
(220) FECHA SOLICITUD: 17 de julio de 2019
(111) REGISTRO: 556556

(540) NOMBRE COMERCIAL: (Rótulo)
(210) EXP. NO.:19/28280
(730) SOLICITANTE: Isabel María Paulino Viloria
(220) FECHA SOLICITUD: 9 de julio de 2019
(111) REGISTRO: 555292

(540) NOMBRE COMERCIAL: (Rótulo)
(210) EXP. NO.: 19/23836
(730) SOLICITANTE: Qiming Wu
(220) FECHA SOLICITUD: 7 de junio de 2019
(111) REGISTRO: 556764

(540) NOMBRE COMERCIAL: (Rótulo)
(210) EXP. NO.:19/29331
(730) SOLICITANTE: Reynolds Bienvenido Wandelpool Ramírez / Rosa Gertrudis Gómez Mena
(220) FECHA SOLICITUD: 16 de julio de 2019
(111) REGISTRO: 556103

(540) NOMBRE COMERCIAL: (Rótulo)
(210) EXP. NO.:19/21776
(730) SOLICITANTE: Daniel Eduardo Suero Alonso
(220) FECHA SOLICITUD: 19 de julio de 2019
(111) REGISTRO: 556515

(540) NOMBRE COMERCIAL: (Rótulo)
(210) EXP. NO.:19/28634
(730) SOLICITANTE: Alfredo Manuel Zapata Martes
(220) FECHA SOLICITUD: 10 de julio de 2019
(111) REGISTRO: 555644

(540) NOMBRE COMERCIAL: (Rótulo)
(210) EXP. NO.:19/28013
(730) SOLICITANTE: Joan Manuel Fernández Cedeño
(220) FECHA SOLICITUD: 8 de julio de 2019
(111) REGISTRO: 555350

(540) NOMBRE COMERCIAL: (Rótulo)
(210) EXP. NO.:19/28506
(730) SOLICITANTE: Maximiliano Jiménez de León
(220) FECHA SOLICITUD: 18 de julio de 2019
(111) REGISTRO: 556378

(540) NOMBRE COMERCIAL: (Rótulo)
(210) EXP. NO.: 19/28549
(730) SOLICITANTE: Joselyn Jiménez Jiménez
(220) FECHA SOLICITUD: 10 de julio de 2019
(111) REGISTRO: 555539

(540) NOMBRE COMERCIAL: (Rótulo)
(210) EXP. NO.:19/30376
(730) SOLICITANTE: Emilio Antonio Pimentel Columna
(220) FECHA SOLICITUD: 23 de julio de 2019
(111) REGISTRO: 556941

(540) NOMBRE COMERCIAL: (Rótulo)
(210) EXP. NO.:19/28987
(730) SOLICITANTE: Albert Feliz Garo / Nelson L. Burgos Morel / Ramón J. de Jesús Durán
(220) FECHA SOLICITUD: 12 de julio de 2019
(111) REGISTRO: 555848

(540) NOMBRE COMERCIAL: (Rótulo)
(210) EXP. NO.: 19/28676
(730) SOLICITANTE: Miguel A. De León Carbonell
(220) FECHA SOLICITUD: 11 de julio de 2019
(111) REGISTRO: 555622

(540) NOMBRE COMERCIAL: (Rótulo)
(210) EXP. NO.:19/27166
(730) SOLICITANTE: Mayovanet Caminero Santiago
(220) FECHA SOLICITUD: 1 de julio de 2019
(111) REGISTRO: 555213

(540) NOMBRE COMERCIAL: (Rótulo)
(210) EXP. NO.:19/26750
(730) SOLICITANTE: Edgard L. Ariel Mckenzie Espinal
(220) FECHA SOLICITUD: 8 de julio de 2019
(111) REGISTRO: 555178

(540) NOMBRE COMERCIAL: (Rótulo)
(210) EXP. NO.:19/25564
(730) SOLICITANTE: Pedro Antonio Cedeño Chávez
(220) FECHA SOLICITUD: 19 de junio de 2019
(111) REGISTRO: 555397

(540) NOMBRE COMERCIAL: (Rótulo)
(210) EXP. NO.:19/29434
(730) SOLICITANTE: Kelvin de La Rosa Ovalles / Glenny Aquino Vega
(220) FECHA SOLICITUD: 18 de julio de 2019
(111) REGISTRO: 556522

(540) NOMBRE COMERCIAL: (Rótulo)
(210) EXP. NO.: 19/28956
(730) SOLICITANTE: Herminia del Carmen Polanco Arismendi
(220) FECHA SOLICITUD: 12 de julio de 2019
(111) REGISTRO: 555871

(540) NOMBRE COMERCIAL: (Rótulo)
(210) EXP. NO.:19/23273
(730) SOLICITANTE: Carolina Batista Kelly / Shamaj Multiservices, S.R.L.
(220) FECHA SOLICITUD: 5 de junio de 2019
(111) REGISTRO: 555233

(540) NOMBRE COMERCIAL: (Rótulo)
(210) EXP. NO.:19/27631
(730) SOLICITANTE: SPL Soluciones en Productos de Limpieza S.R.L.
(220) FECHA SOLICITUD: 4 de julio de 2019
(111) REGISTRO: 556457

(540) NOMBRE COMERCIAL: (Rótulo)
(210) EXP. NO.:19/23014
(730) SOLICITANTE: Nelia Altagracia Santos Infante / Efraín Ramón Taboada Santos
(220) FECHA SOLICITUD: 3 de junio de 2019
(111) REGISTRO: 556680

(540) NOMBRE COMERCIAL: (Rótulo)
(210) EXP. NO.:19/23016
(730) SOLICITANTE: Nelia Altagracia Santos Infante / Efraín Ramón Taboada Santos
(220) FECHA SOLICITUD: 3 de junio de 2019
(111) REGISTRO: 556692

(540) NOMBRE COMERCIAL: (Rótulo)
(210) EXP. NO.:19/29364
(730) SOLICITANTE: Alexi M. de Los Santos Fermín / Martha Acosta de De Los Santos
(220) FECHA SOLICITUD: 4 de julio de 2019
(111) REGISTRO: 556720

(540) NOMBRE COMERCIAL: (Rótulo)
(210) EXP. NO.:19/27625
(730) SOLICITANTE: Catalino Pérez Y. King / Pedro L. Berroa Bonilla
(220) FECHA SOLICITUD: 3 de julio de 2019
(111) REGISTRO: 556068

Cualquier sugerencia o reclamos dirigirse a publicaciones ONAPI
m.seijas@onapi.gob.do

540) NOMBRE COMERCIAL: (Rótulo)
(210) EXP. NO.: 19/29839
(730) SOLICITANTE: Wascar Arnaldo Julia
(220) FECHA SOLICITUD: 18 de julio de 2019
(111) REGISTRO: 556552

540) NOMBRE COMERCIAL: (Rótulo)
(210) EXP. NO.: 19/29125
(730) SOLICITANTE: Distribuidora Emil, S.R.L.
(220) FECHA SOLICITUD: 15 de julio de 2019
(111) REGISTRO: 555901

(540) NOMBRE COMERCIAL: (Rótulo)
(210) EXP. NO.: 19/28819
(730) SOLICITANTE: Mandi R. Echevarría Martínez / Rosi M. Romero Mejía
(220) FECHA SOLICITUD: 11 de julio de 2019
(111) REGISTRO: 555736